

GKK Gutachten GmbH  
 Theodorstr. 180, 40472 Düsseldorf

GKK Gutachten GmbH

Raiffeisen-Impuls Fuhrparkmanagement  
 GmbH & Co. KG

Theodorstr. 180  
 40472 Düsseldorf

Tel.: 0211 6878060  
 www.gkk-gutachten.de  
 Email: info@gkk-gutachten.de

## Wertgutachten



### Vorgang

<b>Ihr Auftrag vom</b>	19.11.2024 durch Raiffeisen-Impuls Fuhrparkmanagement GmbH & Co. KG
<b>Besichtigungsort</b>	36272 Niederaula, Industriestraße 11
<b>Besichtigungsdatum</b>	21.11.2024
<b>Referenznummern</b>	0002026023

### Fahrzeugdaten / Technische Daten

<b>Fahrzeugident.-Nr.</b>	<b>WF0FXTTGFJS40108</b>		
<b>Fahrzeugart</b>	PKW - Mehrzweckfahrzeug	<b>Farbton / Lackart</b>	Frost-Weiß / Uni
<b>Hersteller</b>	Ford	<b>Nächste HU</b>	11/2024
<b>Typ / Verkaufsbez.</b>	Transit 2.0 TDCI 350 L3 Trend	<b>Laufleistung abgelesen</b>	141.517 km
<b>Erstzulassung</b>	22.10.2018	<b>Emissionsklasse</b>	Unbekannt
<b>Getriebe / Gänge</b>	Manuell / 6	<b>Sitzplätze / Türen</b>	3 / 5
<b>Achsen / angetrieben</b>	2 / 1	<b>Anzahl Besitzer</b>	unbekannt
<b>Motorart</b>	Reihenmotor / Diesel	<b>Hubraum / Nennleistung</b>	1.995 ccm / 96 KW
<b>Antriebsart</b>	Frontantrieb		

Fahrzeugdaten wurden gemäß den zur Verfügung gestellten Unterlagen entnommen.

<b>Montierte Räder:</b>					
Position	Reifenart	Felgenart	Hersteller	Dimension	Profiltiefe
vorn links	Sommerreifen	Stahlrad	Michelin	235/65 R16C 115/113R	3 mm
vorn rechts	Sommerreifen	Stahlrad	Michelin	235/65 R16C 115/113R	3 mm
hinten rechts	Sommerreifen	Stahlrad	Michelin	235/65 R16C 115/113R	7 mm
hinten links	Sommerreifen	Stahlrad	Michelin	235/65 R16C 115/113R	7 mm
Reservebereifung: TireFit					

<b>Beiliegende Räder:</b>					
Position	Reifenart	Felgenart	Hersteller	Dimension	Profiltiefe
Rad 1	Winterreifen	Stahlrad	Michelin	235/65 R16C 115/113R	3 mm
Rad 2	Winterreifen	Stahlrad	Michelin	235/65 R16C 115/113R	3 mm
Rad 3	Winterreifen	Stahlrad	Semperit	235/65 R16C 115/113R	7 mm
Rad 4	Winterreifen	Stahlrad	Semperit	235/65 R16C 115/113R	7 mm

<b>Allgemeines / Zustand</b>	
✓ Fahrzeug ist fahrbereit	✗ Unterbodenkontrolle durchgeführt
✗ Fahrzeug ist zugelassen	✓ Hauptschlüssel vorhanden (Anzahl: 2)
✓ Batterie ist betriebsbereit	✗ Nebenschlüssel vorhanden (Anzahl: 0)
✓ Serviceheft vorhanden	✓ Rangierfahrt durchgeführt.
✗ Probefahrt durchgeführt.	✗ Ladekabel vorhanden
✗ Anhängerkupplung vorhanden	✗ Bordwerkzeug vorhanden
Kundendienst laut Serviceheft am 06.10.2020 bei km 64.888.	

<b>Funktionsfähigkeit / Auffälligkeiten</b>	
✓ Motor startet eigenständig	✓ Schließanlage (ZV) funktionsfähig
✓ Lichtanlage funktionsfähig	⊖ Schiebedach oder Verdeck funktionsfähig
✓ Fensterheber funktionsfähig	✓ Entertainment (Radio, Navigationssystem) funktionsfähig
✓ Kombiinstrument und Fahrzeuganzeigen	

<b>Fahrzeugzustand</b>	
✗ verschmutzt	✗ nass
✗ Eis	✗ Schnee

<b>Fahrzeugstandort</b>	
✗ unzureichende Lichtverhältnisse	✗ Lichtblendung (Besichtigung im Freien)
✗ Dunkelheit	✗ Fahrzeug eingeschränkt zugänglich

Legende :    ✓ Ja            ✗ Nein            ○ Nicht prüfbar            ⊖ Nicht vorhanden

Vorschaden	Der Vorschaden wurde fach- und sachgerecht behoben	Feststellung
Keine festgestellt.		

<b>Anmerkungen</b>

### Ausstattung gemäß VIN-Abfrage

<b>Serienausstattung (nicht verifiziert)</b>			
Radvollabdeckungen		Reifen-Reparaturkit	
Reifendruck-Kontrollsystem		Fahrassistenz-System: Berganfahr-Assistent	
Elektron. Stabilitäts-Programm (ESP)		Elektron. Differentialsperre (EDS)	
Elektr. Bremskraftverteilung (EBD)		Drehzahlmesser	
Dachverkleidung Himmel im Fahrgastraum		Bordcomputer	
Bodenbelag: Gummi im Lade-/Fahrgastraum (vollständig)		Blinkleuchte in Außenspiegel integriert	
Außenspiegel elektr. verstell- und heizbar		USB-Schnittstelle	
AUX-IN-Anschluss		Vorrüstung Mobiltelefon/Handy mit Bluetooth-/USB-Schnittstelle	
Audio-/Radio-Fernbedienung am Lenkrad		Audiosystem: Radio/CD-Player mit Multi-Funktions-Display	
Antriebsart: Frontantrieb		Antriebs-Schlupfregelung (ASR)	
Anti-Blockier-System (ABS)		Airbag Fahrerseite	
Airbag Beifahrerseite abschaltbar		Airbag Beifahrerseite	
Ablage im Dachhimmel Fahrerhaus		Abbiegelicht im Scheinwerfer	
3. Bremsleuchte		Rußpartikelfilter	
Radstand 3750 mm		Produktionsstätte: Otosan	
Nebelscheinwerfer		Parkpilotsystem vorn und hinten	
Motor 2,0 Ltr. - 96 kW TDCi KAT		Leuchtweitenregelung	
Lenksäule (Lenkrad) höhen-/längsverstellbar		Kühlergrill silber	
Klimaanlage		Karosserievariante: Mittelhohes Dach	
Karosserie/Aufbau: Kombi Hochraum		Innenraumfilter: Pollenfilter	
Heizung mit Umluftschaltung		Heckscheibenwischer	
Heckscheibe heizbar		Heckflügeltüren mit Verglasung (Öffnungswinkel 180 Grad)	
Haltegriff B-Säule		Getriebe 6-Gang	
Lenkrad (Leder)		Geschwindigkeits-Regelanlage (Tempomat)	
Generator 165 A		Fensterheber elektrisch	
Fahrassistenz-System: Seitenwind-Assistent		Fahrassistenz-System: Notbrems-Assistent	
Schadstoffarm nach Abgasnorm Euro 6		Schalt-/Wählhebelgriff Leder	
Schiebetür Lade-/Fahrgastraum rechts		Seitenschutzleisten breit (Seitenbeplankung)	
Servolenkung		Sitz-Paket 13: Fahrersitz (4-fach verstellbar)	
Sitzbezug / Polsterung: Stoff		Sitze im Fahrerhaus: Fahrersitz höhenverstellbar	
Sitze im Fahrerhaus: Beifahrerdoppelsitz		Sitze im Fahrerhaus: Fahrersitz mit Lendenwirbelstütze	
Klapptisch in Beifahrerdoppelsitz integriert		Staukästen unter Sitzbank	
Sitze im Lade-/FG-Raum: 2.Reihe, 3er-Sitzbank		Sitze im Lade-/FG-Raum: 3.Reihe, 3er-Sitzbank, breit	
Stahlfelgen 6,5x16		Start/Stop-Anlage	
Stoßfänger teillackiert		Tagfahrlicht	
Trittstufe hinten integriert		Verglasung getönt	
Wegfahrsperre		Zentralverriegelung mit Fernbedienung	
Zweiter Schlüssel mit Fernbedienung			
<b>Sonderausstattung (verifiziert)</b>			
Entfall 3.Sitzreihe im Lade-/Fahrgastraum	✓	Schmutzfänger vorn	✓
Sicht-Paket 1	✓	Frontscheibe heizbar	✓
Wärmeschutzverglasung Lade-/Fahrgastraum, mittlerer Tönungsgrad	✓	2. Batterie	✓

<b>Wertbeeinflussende Faktoren</b>		
<b>Seite links</b> (Angaben ohne MwSt.)	Reparaturkosten	MW
Tür vorne links, verkratzt, Gebrauchsspur	0,00 €	0,00 €
<b>Seite rechts</b> (Angaben ohne MwSt.)	Reparaturkosten	MW
Seitenwand rechts, beschädigt, instand setzen - lackieren (Bild 22, Bild 23, Bild 24)	1077,20 €	499,71 €
Tür hinten rechts, verkratzt, Gebrauchsspur	0,00 €	0,00 €
Tür vorne rechts, verkratzt, Gebrauchsspur	0,00 €	0,00 €
Tür vorne rechts Fangband / Feststeller, untypische Geräusche, ersetzen (Bild 18, Bild 19)	94,38 €	33,03 €
<b>Heck</b> (Angaben ohne MwSt.)	Reparaturkosten	MW
Stoßfänger hinten Ecke rechts -unlackiert-, gerissen, ersetzen (Bild 25, Bild 26, Bild 27)	163,19 €	57,12 €
Stoßfänger hinten Verkleidung -unlackiert-, verkratzt, Gebrauchsspur	0,00 €	0,00 €
Hecktür rechts, korrodiert, instand setzen - lackieren (Bild 31, Bild 32, Bild 33)	675,56 €	277,34 €
Hecktür rechts, Spaltmaß fehlerhaft, instand setzen (Bild 28, Bild 29, Bild 30)	62,92 €	62,92 €
Hecktür links, korrodiert, instand setzen - lackieren (Bild 34, Bild 35, Bild 36)	698,95 €	285,53 €
<b>Exterieur</b> (Angaben ohne MwSt.)	Reparaturkosten	MW
Beschriftungs- / Werbefolie, beklebt, entkleben	160,00 €	160,00 €
<b>Interieur</b> (Angaben ohne MwSt.)	Reparaturkosten	MW
Laderaum Abdeckung, beschädigt, ersetzen (Bild 20, Bild 21)	267,52 €	93,63 €
<b>Ohne Zuordnung</b> (Angaben ohne MwSt.)	Reparaturkosten	MW
HU (Hauptunters.) PKW / Transporter, fällig, durchführen (Bild 15)	121,85 €	121,85 €
Inspektion groß Transporter, fällig, durchführen (Bild 16, Bild 17)	750,37 €	750,37 €
Frontscheibe, Steinschlag, Gebrauchsspur	0,00 €	0,00 €
Fahrzeug Front, Steinschlag, Gebrauchsspur	0,00 €	0,00 €

Bei der Berechnung der einzelnen Beträge wurde für die Lackiervorbereitung ein Gesamtbetrag von 345,40 EUR berücksichtigt und auf die Lackierpositionen verteilt.

<b>Wertermittlung</b> (bezogen auf den Besichtigungszeitpunkt, Angaben ohne MwSt)	
<b>Reparaturkosten</b>	<b>4.071,94 €</b>
<b>Minderwert</b>	<b>2.341,50 €</b>
<b>Händlerverkaufspreis</b>	<b>11.150,00 €</b>
<b>Händlerverkaufspreis</b>	<b>12.400,00 €</b>

**Besichtigungsbedingungen**

Bei dieser Besichtigung wurde eine äußere Inaugenscheinnahme am undemontierten Fahrzeug unter Berücksichtigung der vorgefundenen Besichtigungsbedingungen durchgeführt. Es werden keinerlei Eigenschaften von nicht geprüften oder nur eingeschränkt prüfbaren Bereichen des Fahrzeugs zugesichert.

### **Minderwert**

Die festgesetzten Beträge für den Minderwert „MW“ entsprechen nicht den Reparaturkosten für die aufgeführten Beschädigungen sondern orientieren sich an Fahrzeugalter und Laufleistung.

Bei der Ermittlung des ausgewiesenen Fahrzeugwertes fanden diese Werte Verwendung. Berücksichtigt wurden nur überdurchschnittliche Beschädigungen.

Dieses Dokument enthält im Anhang die Fotodokumentation mit 36 Fotos.

Beulig, Chris

---

Der Sachverständige, 16.01.2025

## Fotoanlage



Bild 1



Bild 2



## Fotoanlage



Bild 3



Bild 4

Fotoanlage



Bild 5



Bild 6

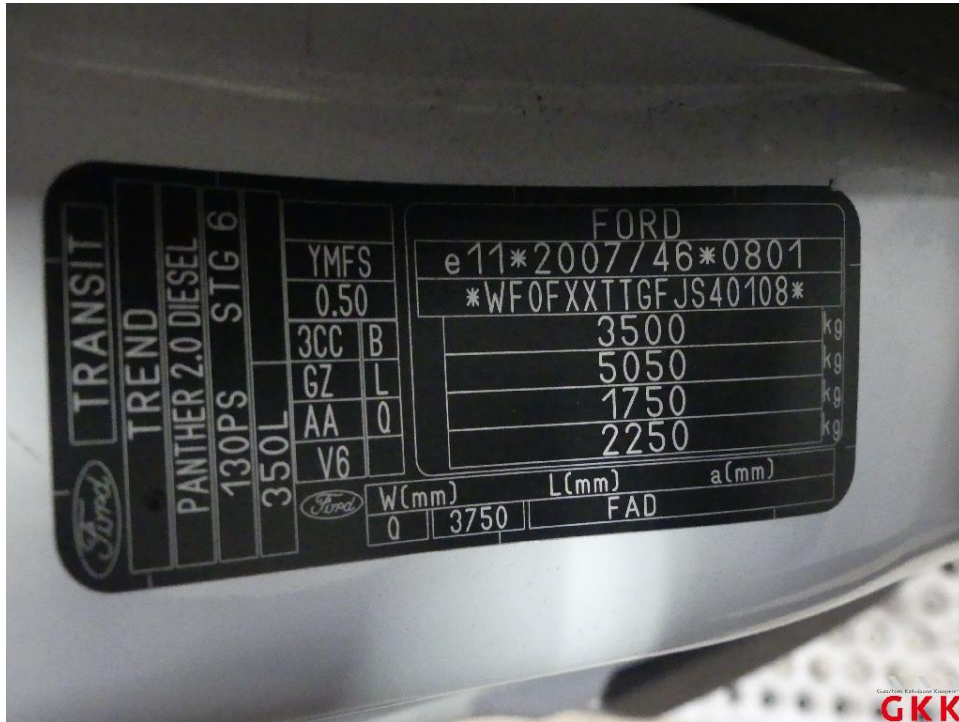

## Fotoanlage



Bild 7



Bild 8

## Fotoanlage



Bild 9



Bild 10



Fotoanlage



Bild 11



Bild 12

## Fotoanlage



Bild 13

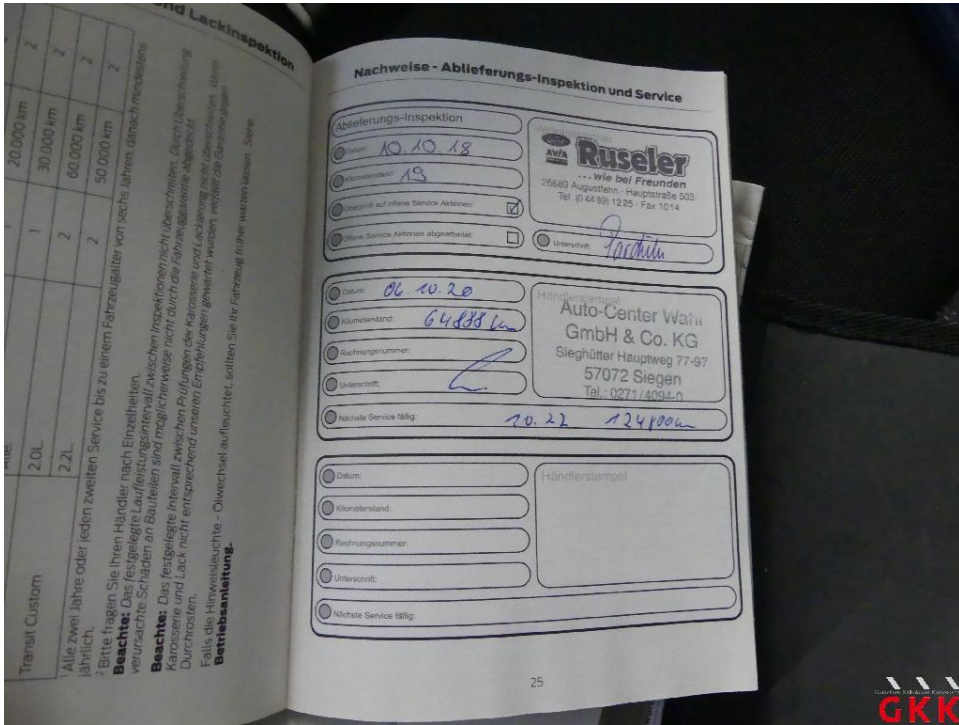

Bild 14



**Fotoanlage**



Bild 15 HU (Hauptunters.), PKW / Transporter, fällig, durchführen



Bild 16 Inspektion groß, Transporter, fällig, durchführen

## Fotoanlage



Bild 17 Inspektion groß, Transporter, fällig, durchführen

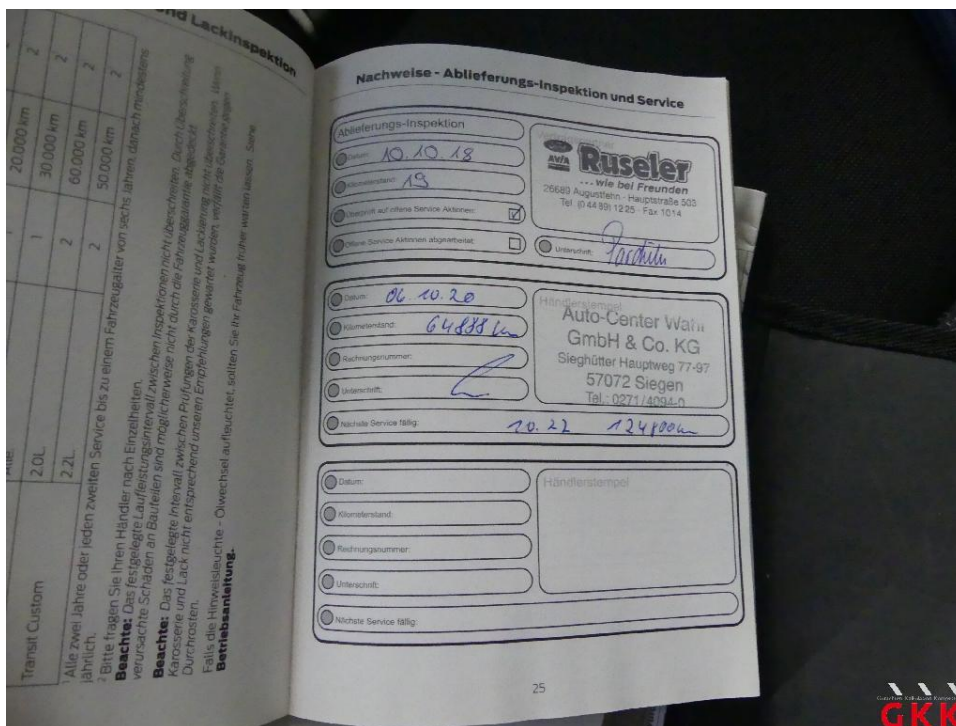

Bild 18 Tür vorne rechts, Fangband / Feststeller, untypische Geräusche, ersetzen

## Fotoanlage



Bild 19 Tür vorne rechts, Fangband / Feststeller, untypische Geräusche, ersetzen



Bild 20 Laderaum, Abdeckung, beschädigt, ersetzen



## Fotoanlage



Bild 21 Laderaum, Abdeckung, beschädigt, ersetzen



Bild 22 Seitenwand rechts, beschädigt, instand setzen - lackieren



## Fotoanlage

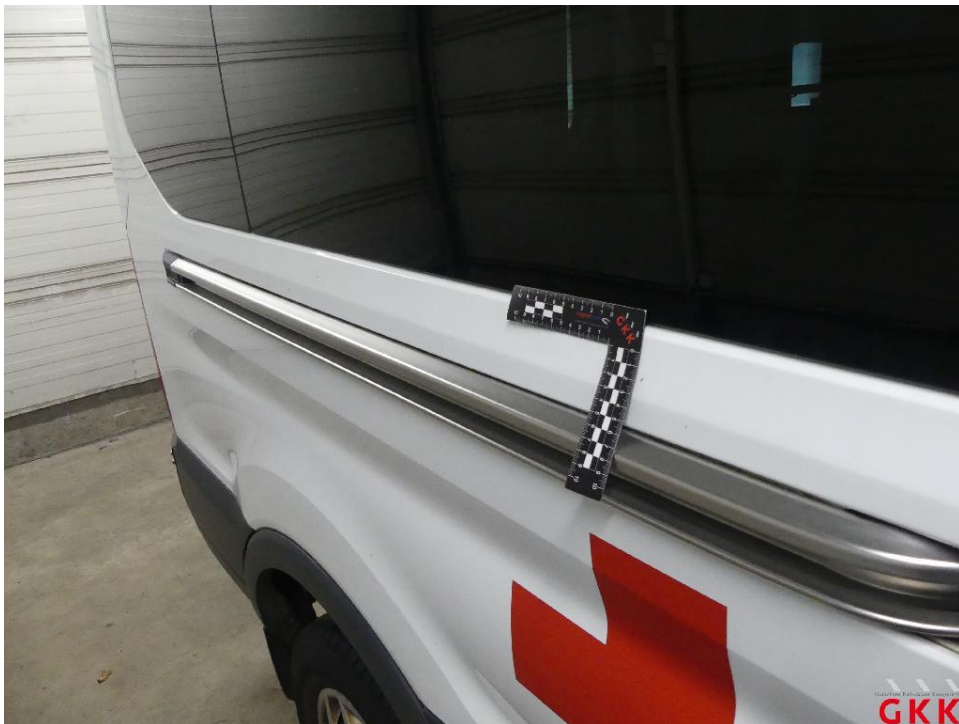

Bild 23 Seitenwand rechts, beschädigt, instand setzen - lackieren



Bild 24 Seitenwand rechts, beschädigt, instand setzen - lackieren

## Fotoanlage

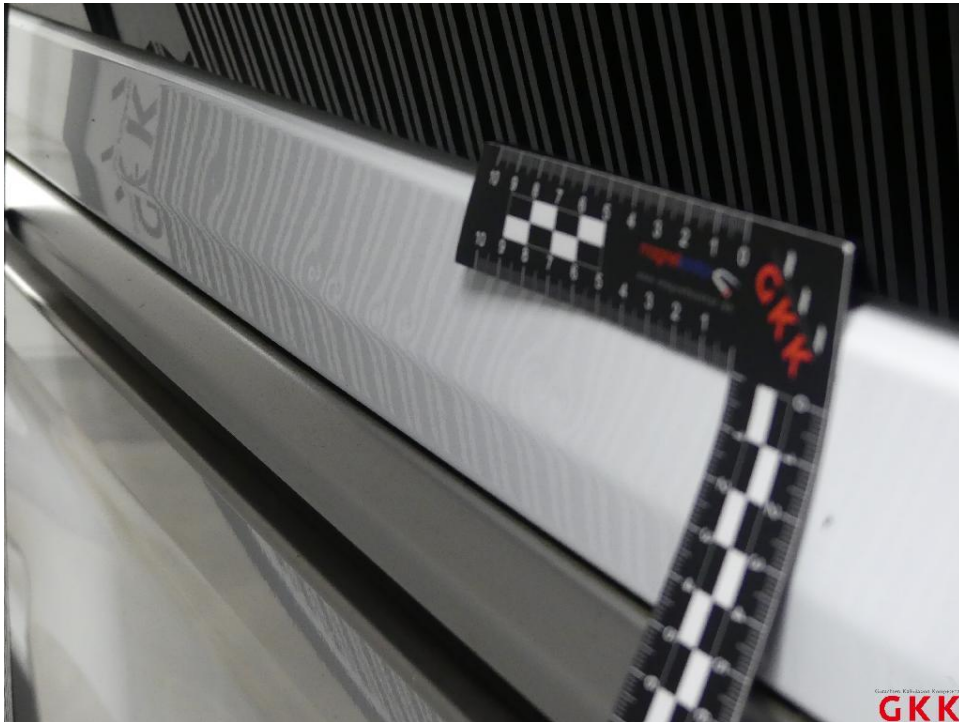

Bild 25 Stoßfänger hinten, Ecke rechts -unlackiert-, gerissen, ersetzen

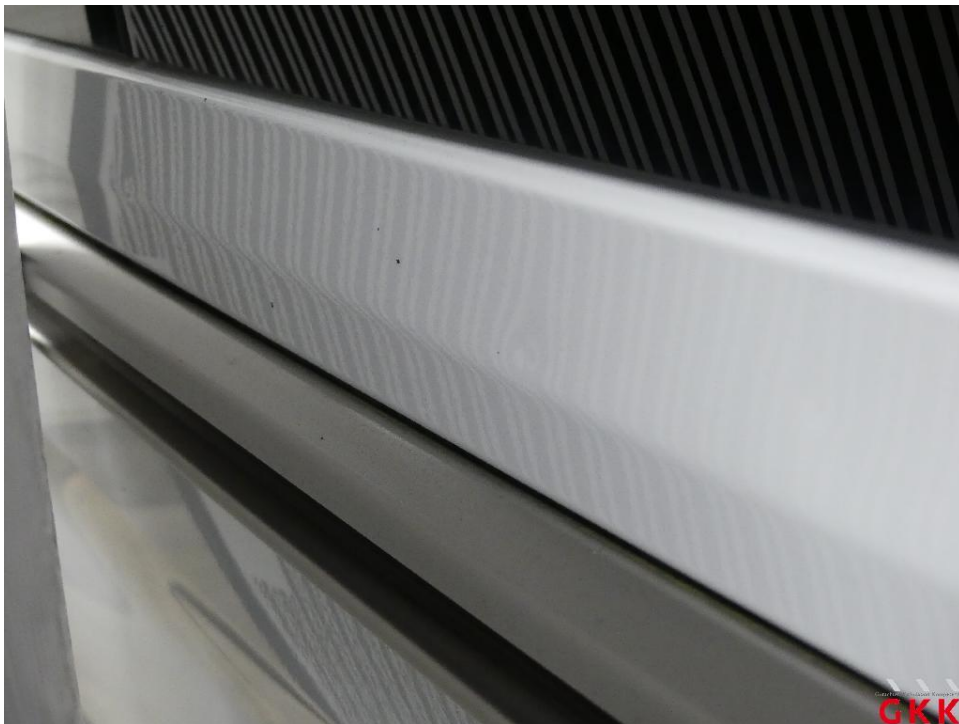

Bild 26 Stoßfänger hinten, Ecke rechts -unlackiert-, gerissen, ersetzen

## Fotoanlage



Bild 27 Stoßfänger hinten, Ecke rechts -unlackiert-, gerissen, ersetzen



Bild 28 Hecktür rechts, Spaltmaß fehlerhaft, instand setzen

## Fotoanlage



Bild 29 Hecktür rechts, Spaltmaß fehlerhaft, instand setzen



Bild 30 Hecktür rechts, Spaltmaß fehlerhaft, instand setzen



## Fotoanlage



Bild 31 Hecktür rechts, korrodiert, instand setzen - lackieren



Bild 32 Hecktür rechts, korrodiert, instand setzen - lackieren

## Fotoanlage



Bild 33 Hecktür rechts, korrodiert, instand setzen - lackieren



Bild 34 Hecktür links, korrodiert, instand setzen - lackieren

## Fotoanlage

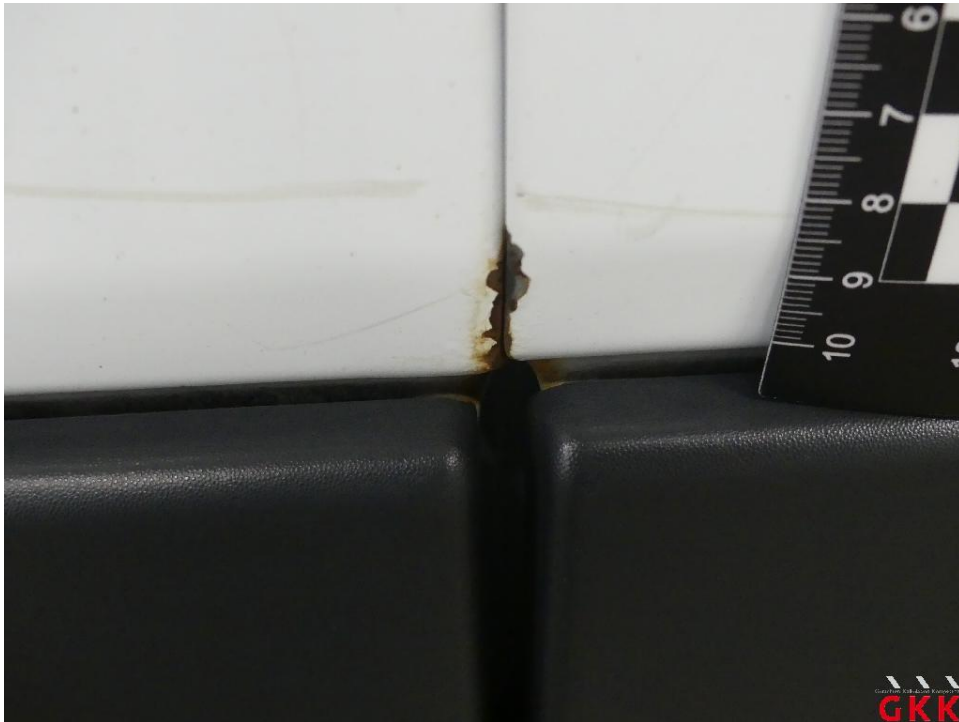

Bild 35 Hecktür links, korrodiert, instand setzen - lackieren

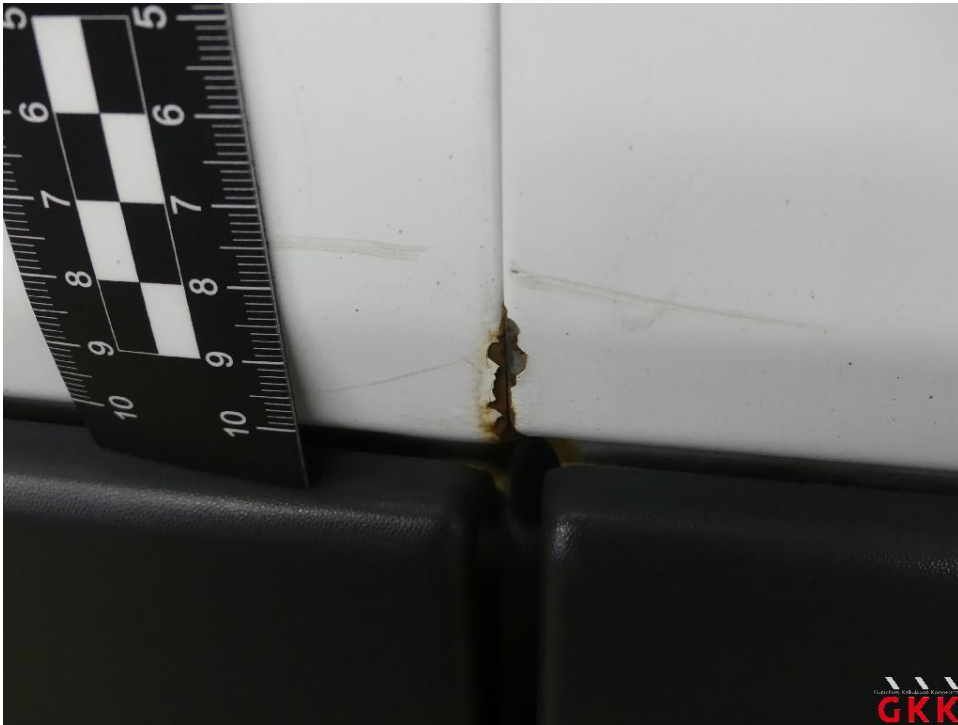

Bild 36 Hecktür links, korrodiert, instand setzen - lackieren