

DEKRA Automobil GmbH
Herrlinger Str. 72, 89081 Ulm

Mobility Concept GmbH
Grünwalder Weg 34
82041 Oberhaching

DEKRA Automobil GmbH
Niederlassung Ulm
Herrlinger Str. 72
89081 Ulm
Telefon 0731 / 9372-0
Fax 0731 / 9372-72
E-Mail ulm.automobil@dekra.com



Ansprechpartner:
Sashe Krsteski
Tel. direkt 0731 9372-0
Tel. mobil 0152 22806417

Zustandsbericht / Minderwertgutachten

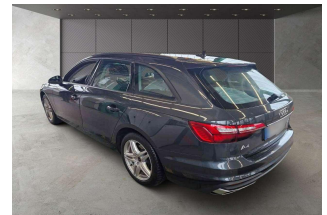
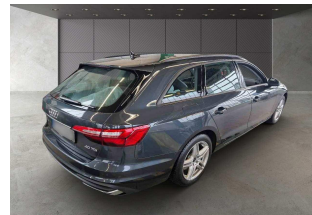

Kennzeichen

M RN6565

FIN

WAUZZZF40MA024906

Vorgang

Kunden-Nr.
Auftraggeber
Ihr Auftrag vom
Besichtigung

0210003894
Mobility Concept GmbH, Grünwalder Weg 34, 82041 Oberhaching
03.01.2025, telefonisch.
16.01.2025, 11:15 Uhr, durch Herrn Sashe Krsteski bei DEKRA Automobil GmbH
Niederlassung Ulm, Herrlinger Str. 72, 89081 Ulm ohne Anwesenheit einer
bevollmächtigten Person.
16.01.2025
Leasing-Nr. 340645

Bewertet auf
Betrifft

Zusammenfassung

Reparaturkosten gesamt	mit MwSt.	-867,00 EUR
	ohne MwSt.	-728,58 EUR
Minderwerte aus Rep.-kosten	mit MwSt.	-867,00 EUR
	ohne MwSt.	-728,58 EUR

Bemerkungen

Diese Dienstleistung wurde entsprechend den Vorgaben des Auftraggebers (Kriterien der fairen Fahrzeugbewertung) erstellt. Im Einzelfall können Abweichungen zum DEKRA Standard vorliegen.

Bei der Lackschichtdickenmessung wurden bei mindestens drei Messungen pro Bauteil Lackschichtdicken von 110 µm bis 160 µm festgestellt.

Es wurde eine optische Überprüfung auf Vorschäden und eine Lackschichtdickenmessung vorgenommen. Dabei wurden Nachlackierungen an folgenden Karosserieteilen festgestellt:

- Seitenwand hinten links
- Stoßfänger hinten

Ohne weitergehende Untersuchungen wurde nach dem Umfang der festgestellten Nachlackierungen und der Ausführungsqualität nach sachverständigem Ermessen (*kein*) merkantiler Minderwert angesetzt.

Das Fahrzeug / Objekt wurde zum Zeitpunkt der Besichtigung in einem nicht gereinigten Zustand vorgefunden.

Das Fahrzeug / Objekt wurde von oben und auf einer Hebebühne von unten besichtigt. Im Rahmen der Fahrzeug / Objektbesichtigung wurde ein Probelauf des Motors durchgeführt.

Für die Bearbeitung des Vorganges standen folgende Unterlagen zur Verfügung: - Fz-Schein/Zul.Beschein. Teil I 2 Hauptschlüssel vorgelegt.

Fahrzeugdaten

Erstzulassung	25.11.2020	Letzte Zulassung	25.11.2020
Fahrzeugart	PKW	Hersteller	AUDI
Typ / Verkaufsbez.	A4 Avant 40 TDI S tronic	Aufbauart	Kombi
Türen	5	Sitzplätze	5
Fahrzeug-Ident.-Nr.	WAUZZZF40MA024906	HSN / TSN	0588 / BWG
Schlüssel-Nr.	10114642	Km-Stand abgelesen	102229
Nächste HU §29 StVZO	11 / 2025	Energiequelle / Kraftstoff	Hybr.Diesel/E
Zylinderanzahl	4 / Reihenmotor	Leistung (kW)	150
Hubraum (ccm)	1968	Schadstoffklasse:	EURO6;WLTP;AP;PI/CI; M, N1 I
Getriebe	Automatik /	Felgen	Leichtmetall
Farbe	Grau / Metallic	Polster / Farbe	Teilleder / Anthrazit
	Es wird unterstellt, dass die Gesamtleistung dem abgelesenen Km-Stand entspricht.		

Räder / Reifen

Achse	Reifenbezeichnung	Hersteller/Typ	Art	Profiltiefe
1 links	225 / 50 R 17 98 Y	Michelin / Primacy 4+ RG	S /O	3 mm
rechts	225 / 50 R 17 98 Y	Michelin / Primacy 4+ RG	S /O	3 mm
2 links	225 / 50 R 17 98 Y	Michelin / Primacy 4+ RG	S /O	5 mm
rechts	225 / 50 R 17 98 Y	Michelin / Primacy 4+ RG	S /O	5 mm
Pannenset	Füllflasche haltbar bis 01.10.2024			

S/ Sommer; /O Original;

zusätzlicher Reifensatz

Reifenbezeichnung	Hersteller/Typ	Art	Profiltiefe
225 / 50 R 17 98 H	Dunlop / Winter Sport 5 MFS	W /O	4 mm
225 / 50 R 17 98 H	Dunlop / Winter Sport 5 MFS	W /O	4 mm
225 / 50 R 17 98 H	Dunlop / Winter Sport 5 MFS	W /O	5 mm
225 / 50 R 17 98 H	Dunlop / Winter Sport 5 MFS	W /O	5 mm

W/ Winter; /O Original;

Felgen: Leichtmetall

Serienausstattung

Serie: AdBlue-Tank (12 Liter), Airbag für Fahrer und Beifahrer, Airbag: Seitenairbags vorn und Kopfairbagsystem, Akzentflächen schwarz matt, Anti-Blockier-System (ABS), Antriebs-Schlupf-Regelung (ASR), Audi connect Notruf & Service mit Audi connect Remote & Control, Audi drive select, Audi pre sense city, Außenspiegel elektrisch einstell- und beheizbar, Außenspiegelgehäuse in Wagenfarbe, Bordwerkzeug, Bremsleuchte, dritte hochgesetzt, Dachhimmel in Stoff, Dachreling Schwarz, Dekoreinlagen Diamantlack silbergrau, Dieselpartikelfilter (DPF), Drehzahlmesser, Einstiegsleisten mit Aluminiumeinleger vorn, Elektromechanische Parkbremse, Elektronische Differentialsperre (EDS), Elektronische Stabilisierungskontrolle (ESC), Fahrer-Informations-System, Fahrwerk: Serienfahrwerk, Fensterheber elektrisch, Fensterschachtleisten in Schwarz (Gummi), Funkschlüssel, ohne SafeLock, Fußmatten vorn und hinten, Geschwindigkeitsregelanlage inkl. Geschwindigkeitsbegrenzer, Getriebe: S tronic 7-Gang, Heckscheibenwischer, Höchstgeschwindigkeit auf 210 km/h begrenzt, Innenbeleuchtung, Innenspiegel abblendbar, Kindersicherung, Kindersitzbefestigung ISOFIX und Top Tether für die äußeren Fondsitze, Klimaautomatik, Kofferraumbodenmatte, Kopfstützen (5), LED-Heckleuchten, LED-Scheinwerfer, Laderaumabdeckung manuell, Lenkrad: Lederlenkrad im 3-Speichen-Design mit Multifunktion, Lenksäule, manuell höhen- und axial verstellbar, Licht-/Regensensor, Mild-Hybrid, Mittelarmlehne vorn, Nichtraucherausführung, Rad: Leichtmetallräder, 10-Speichen, Rad: Rollwiderstandsoptimierte Reifen, geschwindigkeitsbegrenzt, Radio: MMI Radio plus, Radiozubehör: 8 Lautsprecher (passiv) vorn und hinten, Radiozubehör: Digitaler Radioempfang (DAB), Reifendruck-Kontrollanzeige, Reifenreparaturset, Servolenkung, elektromechanisch, Sitzbezüge in Stoff Index, Sitze: Normalsitze vorn, Sitze: Rücksitzlehne umklappbar, Sitze: Vordersitze manuell einstellbar, Start-Stop-System, Verbandmaterial mit Warndreieck, Verglasung: Frontscheibe in Akustikverglasung, Verglasung: Wärmeschutzverglasung grün getönt, Wegfahrsperre elektronisch, Wendeladeboden, Zentralverriegelung "Keyless-Go" ohne Safesicherung

Sonderausstattung

Code	Bezeichnung
IT3	Audi connect Navigation & Infotainment
6XK	Außenspiegel elektrisch einstell-, beheiz- und anklappbar, beidseitig automatisch abblendend
7X2	Einparkhilfe plus
9S7	Fahrer-Informations-System mit Farbdisplay
8G1	Fernlichtassistent
UH2	Halteassistent
4L6	Innenspiegel, automatisch abblendbar, rahmenlos
6E3	Komfortmittelarmlehne vorn
5ZC	Kopfstützen: variable Kopfstützen für Vordersitze
0M1	Kraftstoffbehälter mit erhöhtem Füllvolumen (54 l)
X-22365	Lackierung: Metallic
1XW	Lenkrad: Lederlenkrad im 3-Speichen-Design mit Multifunktion plus
7UG	MMI Navigation plus mit MMI touch
W1E	Paket Business
PR7	Rad: Abwahl rollwiderstandsoptimierte Reifen, Aufhebung der Geschwindigkeitsbegrenzung (17 Zoll)
KA2	Rückfahrkamera
8X1	Scheinwerfer-Reinigungsanlage
N7U	Sitzbezüge in Alcantara/Leder-Kombination
7P1	Sitze: 4-Wege-Lendenwirbelstütze
3PB	Sitze: Fahrersitz elektrisch einstellbar
4A3	Sitzheizung vorn
3Y4	Sonnenschutzrollo, manuell
Q1D	Sportsitze vorne
9ZE	Telefon: Audi Phone Box
9JD	Zigarettenanzünder und Aschenbecher

Allgemeinzustand und Wartung

Abgesehen von den beschriebenen Schäden/Mängeln weist das Fahrzeug/Objekt einen, bezogen auf Alter und Nutzung, üblichen Gesamtzustand auf.

Wartungsnachweis: digital

Nicht akzeptierter Zustand / Ausstehende Reparaturen

Bezeichnung des Schadens / Rep.-Weg	Rep.Kost Anrechnung		Minderwert in EUR	
	brutto		brutto	netto
1. Sitz vorne links, Verkleidung hinten zerkratzt, (Bild 13)	195	voll	-195	-163,87
2. Füllflasche Reifendichtmittel fällig, erneuern (Bild 14)	50	voll	-50	-42,02
3. Verkleidung Kofferraum rechts zerkratzt, erneuern (Bild 17)	124	voll	-124	-104,20
4. Stoßfänger hinten zerkratzt, smart repair (Bild 15, 16)	167	voll	-167	-140,34
5. Heckschürze zerkratzt, erneuern (Bild 15, 16)	186	voll	-186	-156,30
6. Unterbodenverkleidung mitte links zerbrochen, erneuern	93	voll	-93	-78,15
7. Unterbodenverkleidung vorne links zerbrochen, (Bild 19)	52	voll	-52	-43,70
Rep.Kosten insgesamt / Minderwert	867		-867	-728,58

Akzeptierter Zustand / Gebrauchsspuren

Folgende Schäden sind in Anbetracht des Alters, der Laufleistung und dem Einsatzzweck als Gebrauchsspur einzustufen.

Bezeichnung des Schadens

Heckklappe, Chromleiste zerkratzt,
Tür hinten links eingedellt,
Stoßfänger vorne zerkratzt,

Hinweise



Alle Beträge (ausgenommen eines evtl. aufgeführten merkantilen Minderwertes) beinhalten die gesetzliche Mehrwertsteuer. Minderwerte sind brutto und netto ausgewiesen.
Alle systemseitig ermittelten Werte können Auf- oder Abrundungen enthalten.

Der Sachverständige
Sashe Krsteski

Im Rahmen einer Weitergabe oder Veröffentlichung dieses Dokuments, sind die allgemein gültigen datenschutzrechtlichen Grundsätze, insbesondere hinsichtlich der Anonymisierung personenbezogener Daten, zwingend einzuhalten.

Dieses Dokument wurde elektronisch gefertigt und ist auch ohne Unterschrift gültig.

Die ausgeführte Fahrzeugdokumentation sowie der dokumentierte Fahrzeugzustand wurden von folgenden Personen geprüft und bestätigt.

Fahrer, der das Fahrzeug abstellt / übergibt / abgeliefert		
16.01.2025	Möller Ralf	
Datum	Name in Druckbuchstaben	Unterschrift
DEKRA Sachverständiger		
16.01.2025	S. Krsteski	
Datum	Name in Druckbuchstaben	Unterschrift
Empfänger / Spediteur / Abholer / Bevollmächtigter des Autohauses		
Datum	Name in Druckbuchstaben	Unterschrift