



Bild 1 : Diagonal vorn links



Bild 2 : Diagonal vorn rechts



Bild 3 : Diagonal hinten rechts

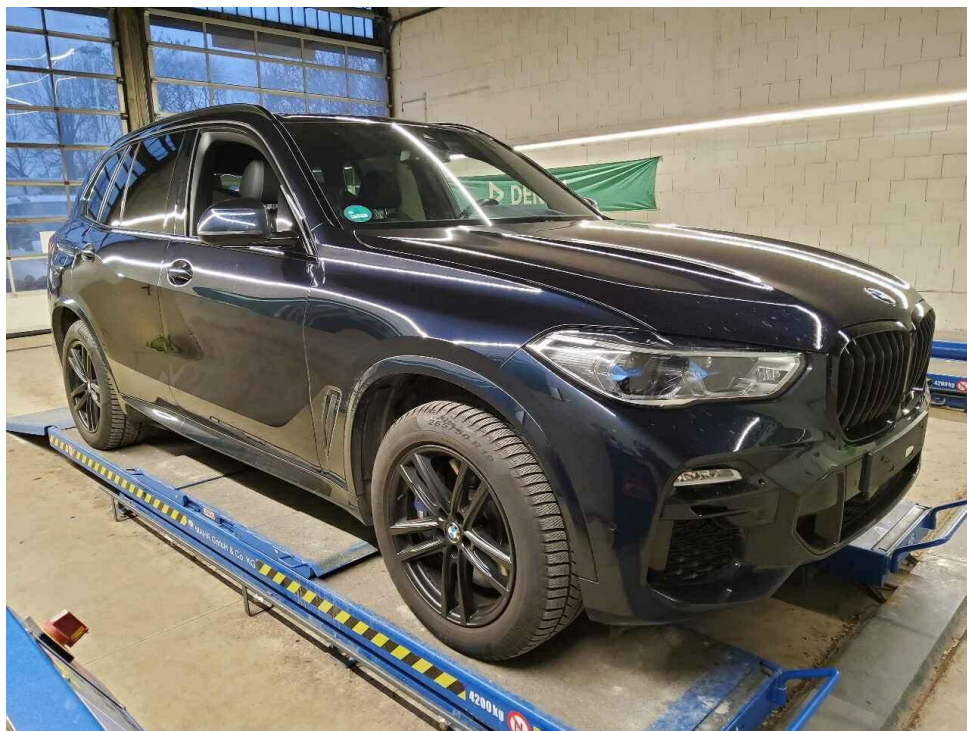

Bild 4 : Diagonal hinten links

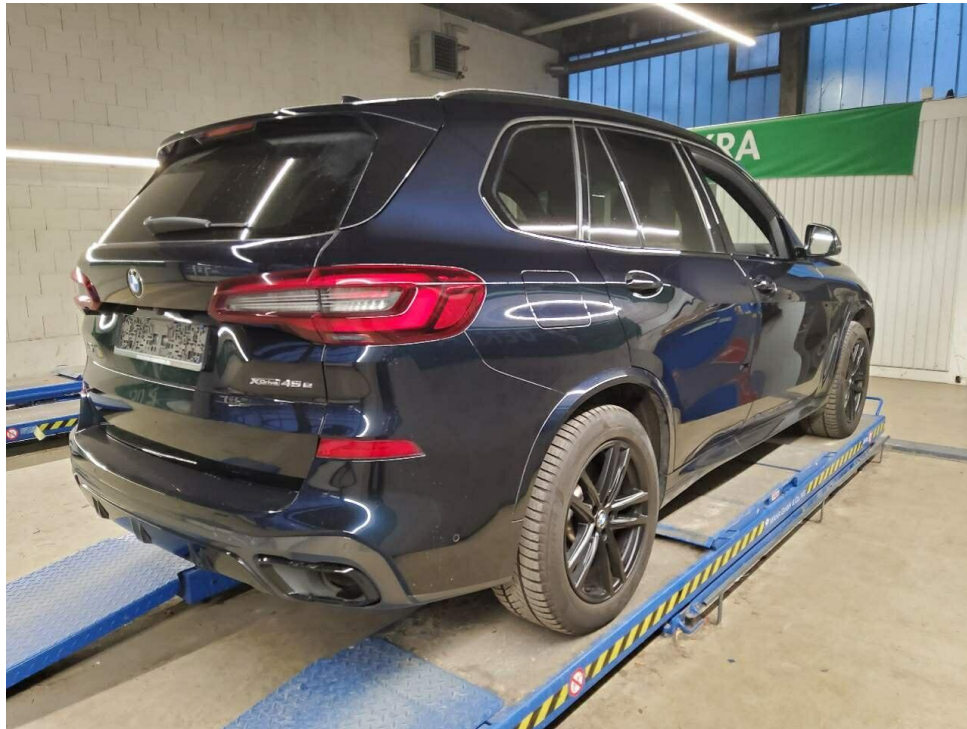

Bild 5 : Fahrzeugunterseite

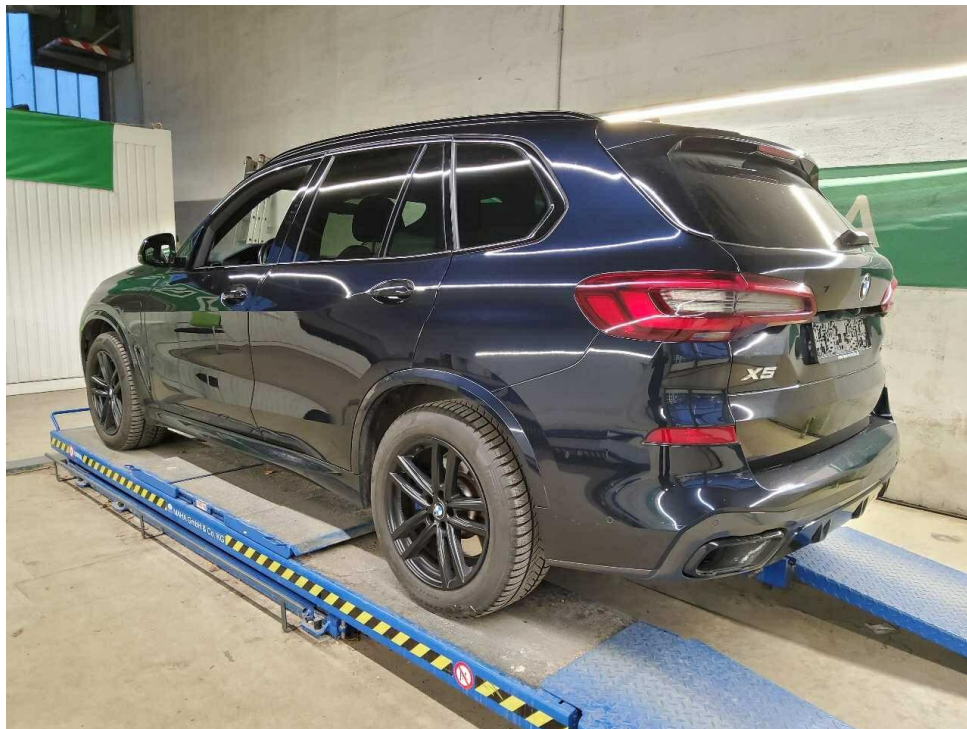

Bild 6 : Kombiinstrument (betriebsbereit) mit Km-Stand

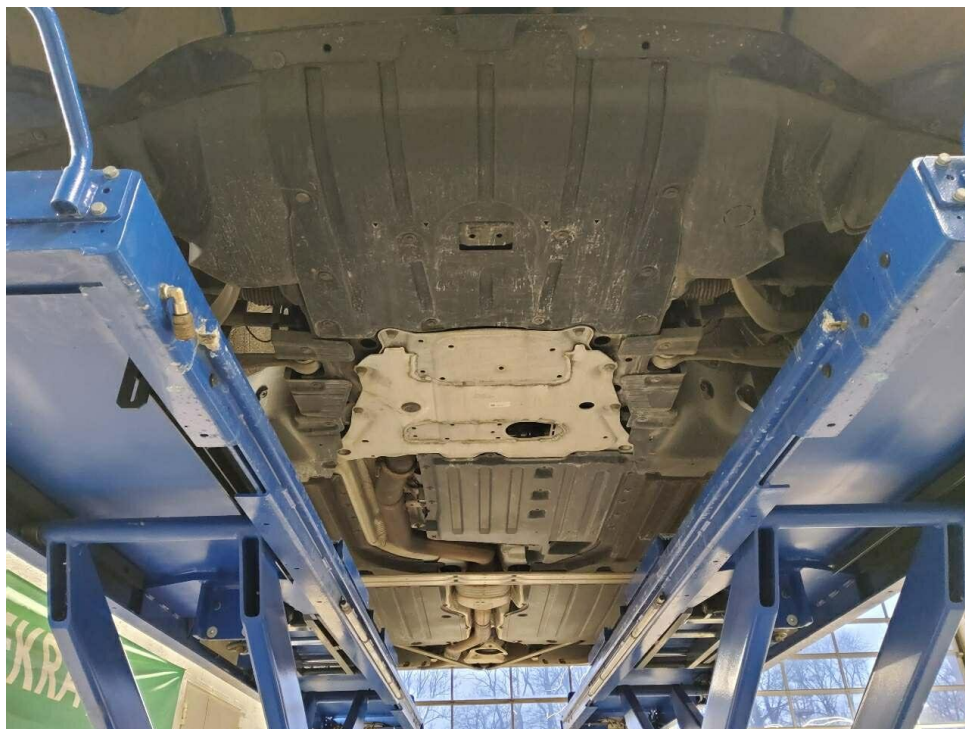

Bild 7 : Serviceintervallanzeige



Bild 8 : Durch geöffnete Fahrertüre: Fahrersitz, Armaturenbrett und Schalthebel

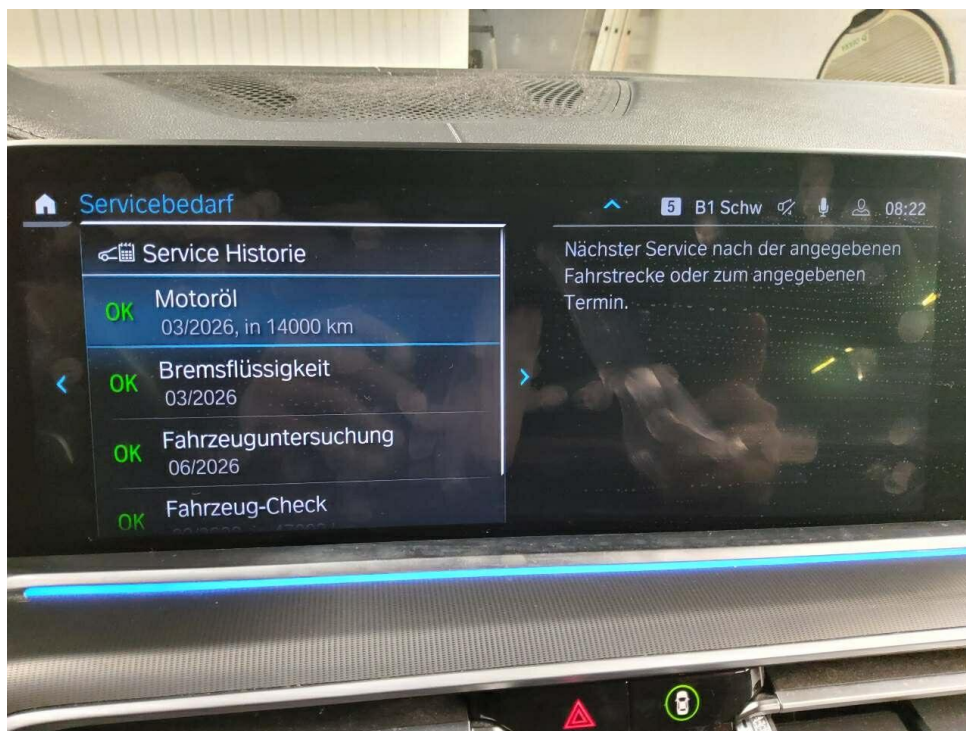

Bild 9 : Durch geöffnete hintere Tür: Rücksitzbank

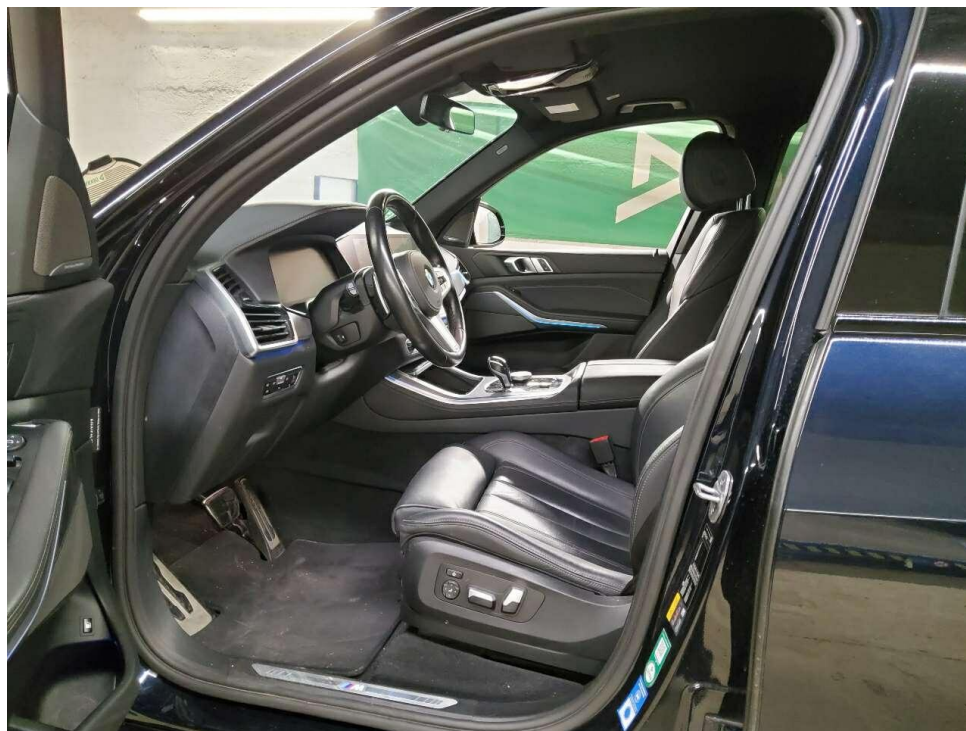

Bild 10 : Mittelkonsole (Radio/Navi eingeschaltet)

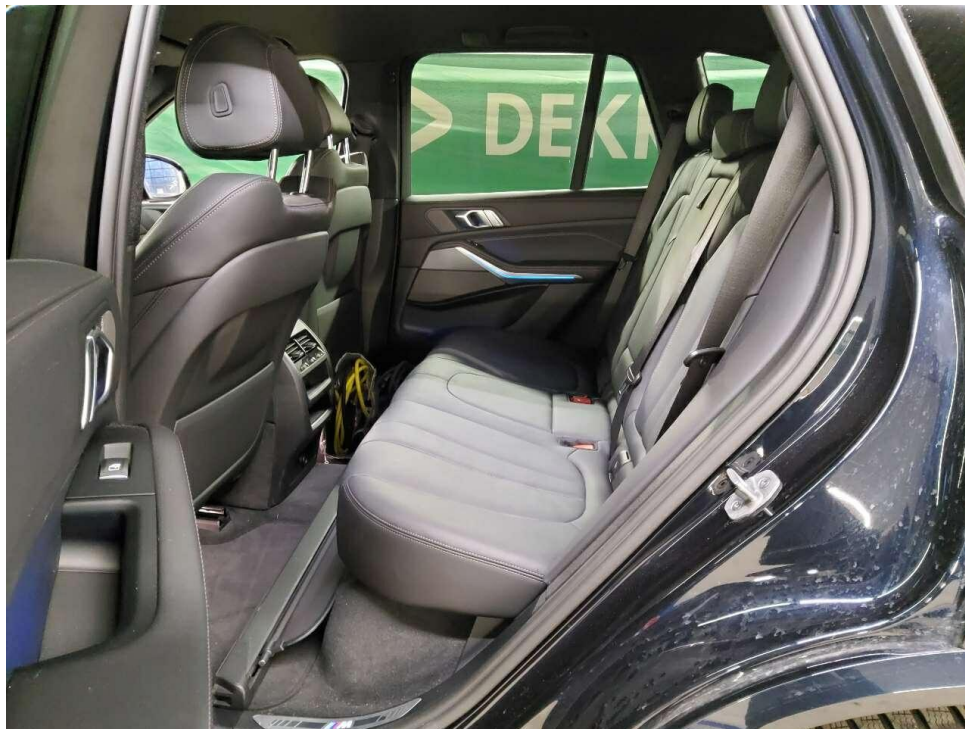

Bild 11 : Serviceheft letzter Eintrag, alle Fahrzeugschlüssel, Bordmappe



Bild 12 : ZLB Teil 1 (ohne Halterdaten)



Bild 13 : 2. Radsatz

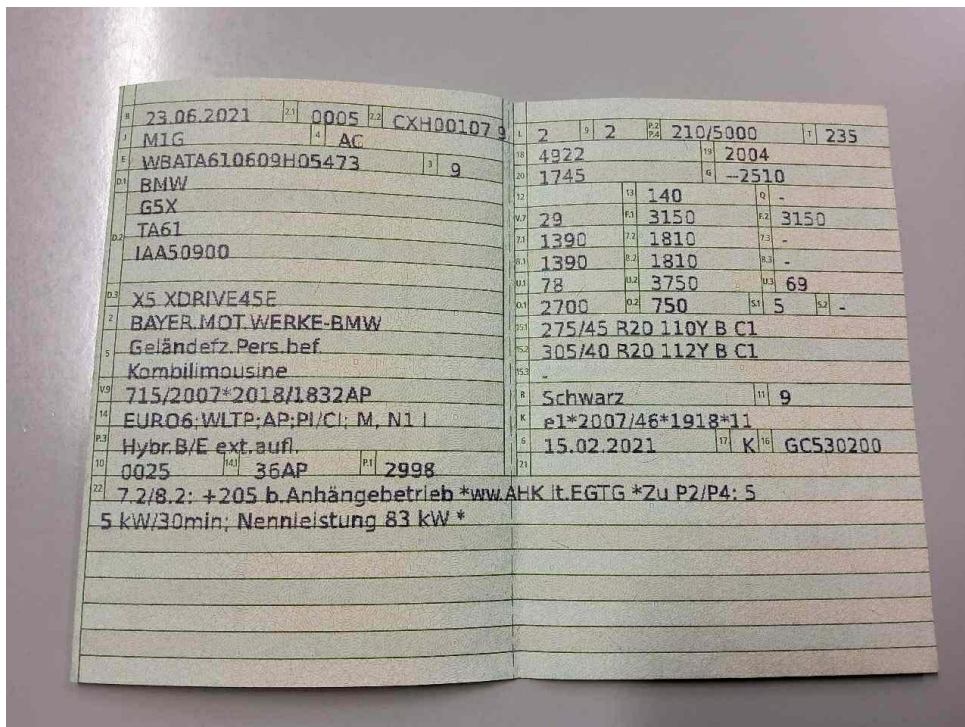

Bild 14 : Ladekabel E-Fahrzeug



Bild 15 : Wartungsnachweis

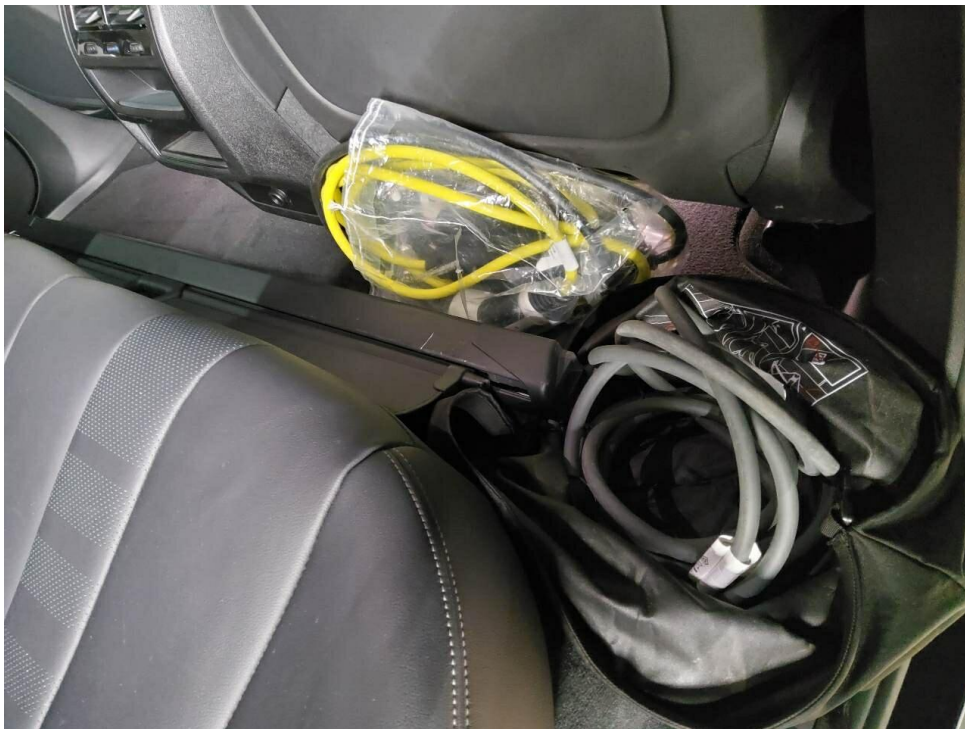

Bild 16 : Scheinwerfer links, Steinschlag mit Rissbildung



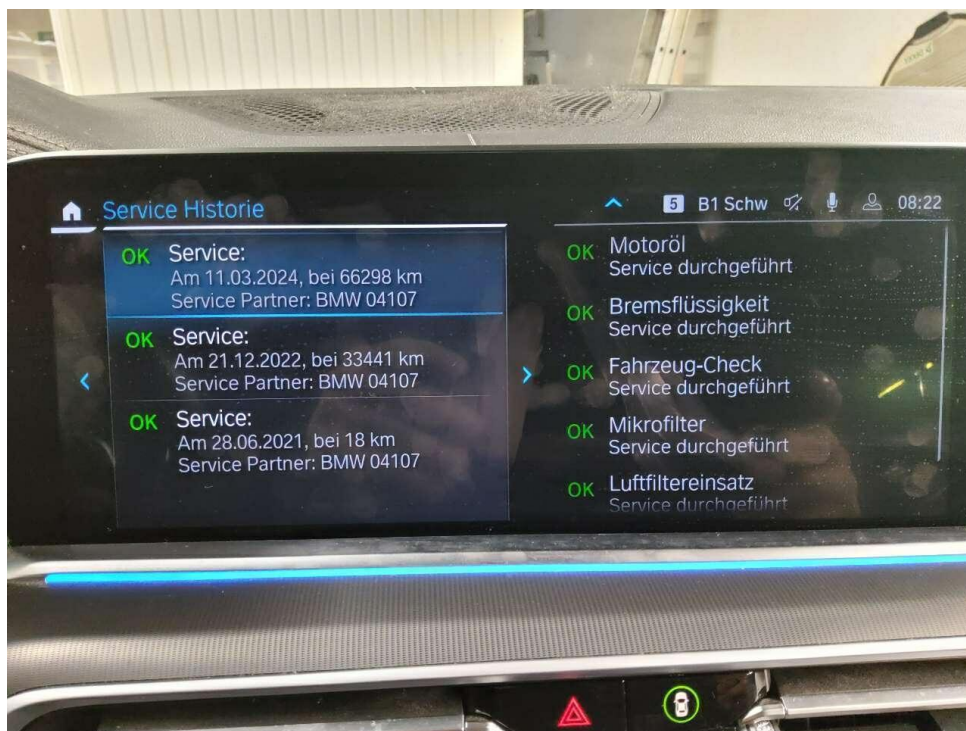

Bild 17 : Scheinwerfer links, Steinschlag mit Rissbildung

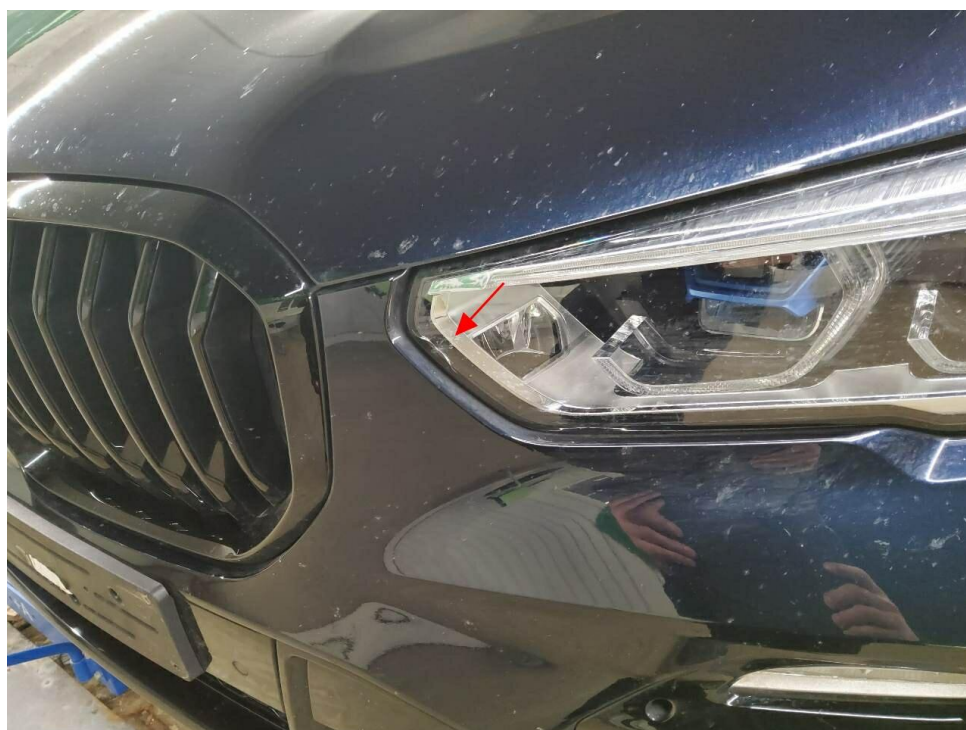

Bild 18 : Stoßfänger vorne Lackierung, verschrammt, lackieren mit Lackaufbau



Bild 19 : Stoßfänger vorne Lackierung, verschrammt, lackieren mit Lackaufbau



Bild 20 : Stoßfänger hinten Lackierung, zerkratzt, smart repair



Bild 21 : Stoßfänger hinten Lackierung, zerkratzt, smart repair



Bild 22 : Heckklappe, eingedellt, instandsetzen und lackieren mit Lackaufbau



Bild 23 : Heckklappe, eingedellt, instandsetzen und lackieren mit Lackaufbau



Bild 24 : Heckklappe, eingedellt, instandsetzen und lackieren mit Lackaufbau

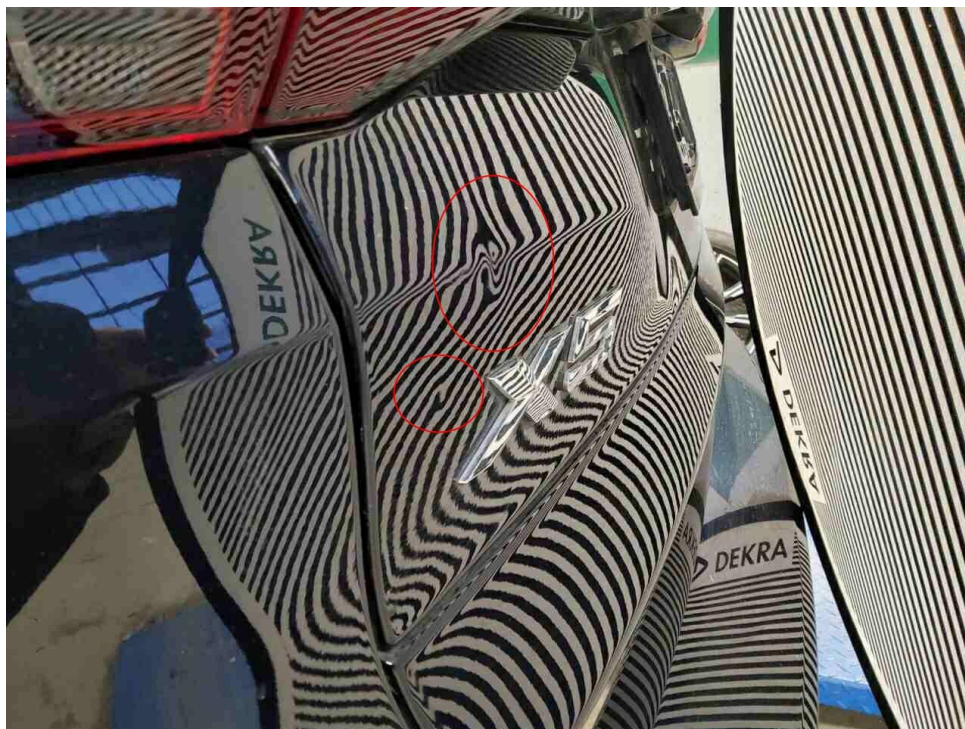

Bild 25 : Heckklappe, eingedellt, instandsetzen und lackieren mit Lackaufbau verschrammt



Bild 26 : Heckklappe, eingedellt, instandsetzen und lackieren mit Lackaufbau verschrammt



Bild 27 : Heckklappe, eingedellt, instandsetzen und lackieren mit Lackaufbau verschrammt

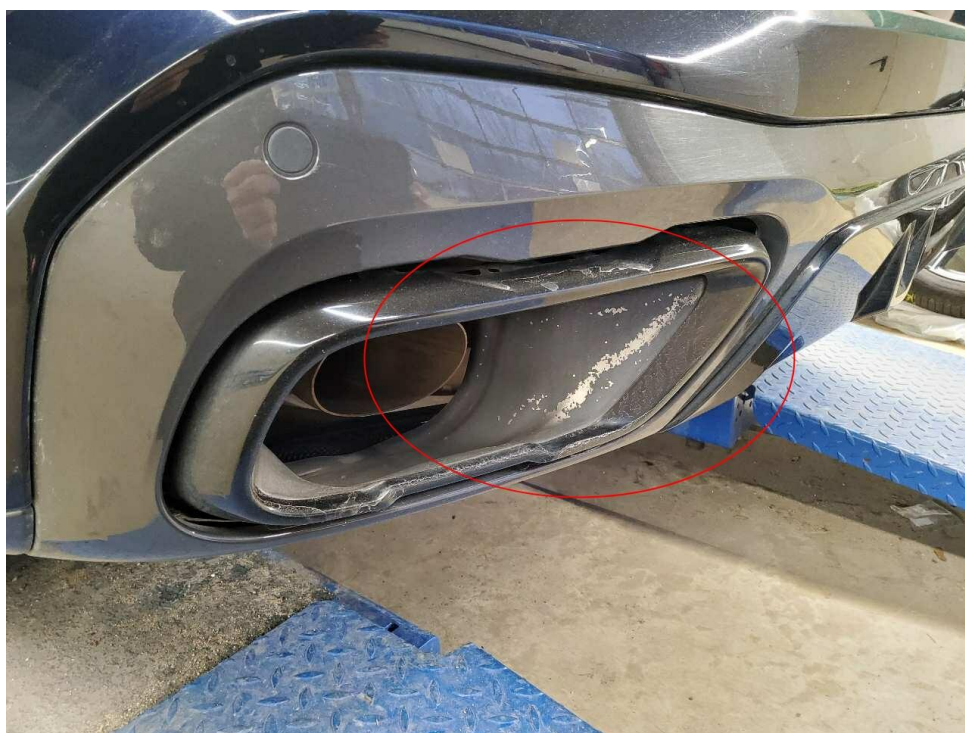

Bild 28 : Blende Auspuff links, Lackablösung



Bild 29 : Blende Auspuff links, Lackablösung