

GKK Gutachten GmbH
 Theodorstr. 180, 40472 Düsseldorf

GKK Gutachten GmbH

Raiffeisen-Impuls Fuhrparkmanagement
 GmbH & Co. KG

Theodorstr. 180
 40472 Düsseldorf

Tel.: 0211 6878060
 www.gkk-gutachten.de
 Email: info@gkk-gutachten.de

Wertgutachten



Vorgang

Ihr Auftrag vom	06.01.2025 durch Raiffeisen-Impuls Fuhrparkmanagement GmbH & Co. KG
Besichtigungsort	36272 Niederaula, Industriestraße 11
Besichtigungsdatum	10.01.2025
Referenznummern	0002037283

Fahrzeugdaten / Technische Daten

Fahrzeugident.-Nr.	WF01XXTTG1KS14337		
Fahrzeugart	PKW - Mehrzweckfahrzeug	Farbton / Lackart	Frost-Weiß / Uni
Hersteller	Ford	Nächste HU	02/2025
Typ / Verkaufsbez.	Transit Custom 2.0 TDCI 320 L1 Trend	Laufleistung abgelesen	79.443 km
Erstzulassung	19.11.2019	Emissionsklasse	Euro 6
Getriebe / Gänge	Manuell / 6	Sitzplätze / Türen	9 / 5
Achsen / angetrieben	2 / 1	Anzahl Besitzer	unbekannt
Motorart	Reihenmotor / Diesel	Hubraum / Nennleistung	1.997 ccm / 77 KW
Antriebsart	Frontantrieb		

Fahrzeugdaten wurden gemäß den zur Verfügung gestellten Unterlagen entnommen.

Montierte Räder:					
Position	Reifenart	Felgenart	Hersteller	Dimension	Profiltiefe
vorn links	Allwetterreifen	Stahlrad	Hankook	215/65 R16C 109/107T	9 mm
vorn rechts	Allwetterreifen	Stahlrad	Hankook	215/65 R16C 109/107T	9 mm
hinten rechts	Winterreifen	Stahlrad	Goodyear	215/65 R16C 109/107T	5 mm
hinten links	Winterreifen	Stahlrad	Goodyear	215/65 R16C 109/107T	5 mm
Reservebereifung: Fahrbereifung					

Allgemeines / Zustand	
<input checked="" type="checkbox"/> Fahrzeug ist fahrbereit	<input checked="" type="checkbox"/> Unterbodenkontrolle durchgeführt
<input checked="" type="checkbox"/> Fahrzeug ist zugelassen	<input checked="" type="checkbox"/> Hauptschlüssel vorhanden (Anzahl: 2)
<input checked="" type="checkbox"/> Batterie ist betriebsbereit	<input checked="" type="checkbox"/> Nebenschlüssel vorhanden (Anzahl: 0)
<input checked="" type="checkbox"/> Serviceheft vorhanden	<input checked="" type="checkbox"/> Rangierfahrt durchgeführt.
<input checked="" type="checkbox"/> Probefahrt durchgeführt.	<input checked="" type="checkbox"/> Ladekabel vorhanden
<input checked="" type="checkbox"/> Anhängerkupplung vorhanden	<input checked="" type="checkbox"/> Bordwerkzeug vorhanden
Keine Kundendienstnachweise vorhanden	

Funktionsfähigkeit / Auffälligkeiten	
<input checked="" type="checkbox"/> Motor startet eigenständig	<input checked="" type="checkbox"/> Schließanlage (ZV) funktionsfähig
<input checked="" type="checkbox"/> Lichtanlage funktionsfähig	<input type="checkbox"/> Schiebedach oder Verdeck funktionsfähig
<input checked="" type="checkbox"/> Fensterheber funktionsfähig	<input checked="" type="checkbox"/> Entertainment (Radio, Navigationssystem) funktionsfähig
<input checked="" type="checkbox"/> Kombiinstrument und Fahrzeuganzeigen	

Fahrzeugzustand	
<input checked="" type="checkbox"/> verschmutzt	<input checked="" type="checkbox"/> nass
<input checked="" type="checkbox"/> Eis	<input checked="" type="checkbox"/> Schnee

Fahrzeugstandort	
<input checked="" type="checkbox"/> unzureichende Lichtverhältnisse	<input checked="" type="checkbox"/> Lichtblendung (Besichtigung im Freien)
<input checked="" type="checkbox"/> Dunkelheit	<input checked="" type="checkbox"/> Fahrzeug eingeschränkt zugänglich

Legende : Ja Nein Nicht prüfbar Nicht vorhanden

Vorschaden	Der Vorschaden wurde fach- und sachgerecht behoben	Feststellung
Keine festgestellt.		

Anmerkungen

Ausstattung gemäß VIN-Abfrage

Serienausstattung (nicht verifiziert)			
Airbag Beifahrerseite		Airbag Fahrerseite	
Aktives Kurvenlicht		Anti-Blockier-System (ABS)	
Antriebs-Schlupfregelung (ASR)		Antriebsart: Frontantrieb	
Audiosystem 16: Radio mit 4" Multifunktionsdisplay		Audiosystem: Radio mit USB und Bluetooth-Freisprecheinrichtung	
Radiovorbereitung, 6 Lautsprecher		FordPass Connect inkl. eCall	
Ford SYNC 3		Außenspiegel elektr. verstell- und heizbar	
Blinkleuchte in Außenspiegel integriert		Bodenbelag: Gummi im Lade-/Fahrgastraum (vollständig)	
Bordcomputer		Einstiegsleuchten	
Elektron. Stabilitäts-Programm (ESP)		Elektron. Traktionskontrolle	
Fahrassistenz-System: Berganfahr-Assistent		Fahrassistenz-System: Notbrems-Assistent	
Fahrassistenz-System: Seitenwind-Assistent		Fenster im Lade-/FG-Raum: - feststehend, 2.Reihe links	
Fenster im Lade-/FG-Raum: - schiebbar, 2.Reihe links		Fenster im Lade-/FG-Raum: - feststehend, 3.Reihe links	
Fenster im Lade-/FG-Raum: - feststehend, 3.Reihe rechts		Fensterheber elektrisch	
Generator 240 A		Geschwindigkeits-Regelanlage (Tempomat)	
Getriebe 6-Gang		Haltegriff B-Säule	
Haltegriffe vorn		Handschuhfach abschließbar	
Heckflügeltüren mit Verglasung		Karosserie/Aufbau: Kombi	
Karosserievariante: Normaldach		Kühlergrill schwarz	
Lenkrad (Leder)		Lenksäule (Lenkrad) höhen-/längsverstellbar	
Modellpflege		Motor 2,0 Ltr. - 77 kW TDCi KAT	
Parkpilotsystem vorn und hinten		Nebelscheinwerfer	
Radiovorbereitung, 4 Lautsprecher		Radstand 2933 mm	
Reifendruck-Kontrollsystem		Reserverad in Fahrbereifung	
Rußpartikelfilter		Schadstoffarm nach Abgasnorm Euro 6d-TEMP	
Scheibenwischer mit Intervallschaltung, regulierbar		Scheinwerfer H4	
Schiebetür Lade-/Fahrgastraum rechts		Schmutzfänger vorn und hinten	
Seitenschutzleisten		Sitz-Paket 13: Fahrersitz (4-fach verstellbar)	
Sitze im Fahrerhaus: Fahrersitz mit Lendenwirbelstütze		Sitze im Lade-/FG-Raum: 3.Reihe, Einzelsitz rechts, Doppelsitz links	
Stahlfelgen 6,5x16		Start/Stop-Anlage	
Steckdose 12V im Lade-/Fahrgastraum		Stoßfänger teillackiert	
Tagfahrlicht LED		Trend	
Verzurrösen (2)		Zentralverriegelung mit Fernbedienung	
Zusatzheizung elektrisch		Zweiter Schlüssel mit Fernbedienung	
Sonderausstattung (verifiziert)			
Doppelklimaanlage	✓	Heckscheibenwischer	✓
Konfiguration mit spezifischer Zentralverriegelung	✓	Sicht-Paket 1	✓
Frontscheibe heizbar	✓	Trittstufe unter Schiebetür rechts	✓
Wärmeschutzverglasung Lade-/Fahrgastraum, mittlerer Tönungsgrad	✓		

Wertbeeinflussende Faktoren		
Dach (Angaben ohne MwSt.)	Reparaturkosten	MW
Dach, beschädigt, kalt drücken (Bild 22, Bild 23, Bild 24)	250,00 €	250,00 €
Seite links (Angaben ohne MwSt.)	Reparaturkosten	MW
Spiegelgehäuse links Blende -lackiert-, verkratzt, Gebrauchsspur	0,00 €	0,00 €
Tür vorne links, verkratzt, auslegen, schleifen, polieren (Bild 19, Bild 20, Bild 21)	40,00 €	40,00 €
Seitenwand links, beschädigt, kalt drücken (Bild 14, Bild 15, Bild 16)	120,00 €	120,00 €
Seite rechts (Angaben ohne MwSt.)	Reparaturkosten	MW
Seitenwand rechts, verkratzt, Gebrauchsspur	0,00 €	0,00 €
Schiebetür rechts, verkratzt, Gebrauchsspur	0,00 €	0,00 €
Reifen, Felgen, Radkappen (Angaben ohne MwSt.)	Reparaturkosten	MW
Radkappe(n) vorne rechts, verkratzt, Gebrauchsspur	0,00 €	0,00 €
Reifen hinten links und rechts, falsche Reifenart, ersetzen	435,52 €	435,52 €
Exterieur (Angaben ohne MwSt.)	Reparaturkosten	MW
Beschriftungs- / Werbefolie, beklebt, entkleben	140,00 €	140,00 €
Sonstiges (Angaben ohne MwSt.)	Reparaturkosten	MW
Inspektion groß Transporter, kein gültiger Nachweis vorhanden, durchführen	851,41 €	851,41 €
Fahrzeug außen, Industriestaubanhaftung / Flugrost, aufbereiten (Bild 17, Bild 18)	478,56 €	478,56 €
Fahrzeug Front, Steinschlag, Gebrauchsspur	0,00 €	0,00 €

Wertermittlung (bezogen auf den Besichtigungszeitpunkt, Angaben ohne MwSt)	
Reparaturkosten	2.315,49 €
Minderwert	2.315,49 €
Händlereinkaufspreis	13.275,00 €
Händlerverkaufspreis	14.750,00 €

Besichtigungsbedingungen

Bei dieser Besichtigung wurde eine äußere Inaugenscheinnahme am undemontierten Fahrzeug unter Berücksichtigung der vorgefundenen Besichtigungsbedingungen durchgeführt. Es werden keinerlei Eigenschaften von nicht geprüften oder nur eingeschränkt prüfbar Bereichen des Fahrzeugs zugesichert.

Minderwert

Die festgesetzten Beträge für den Minderwert „MW“ entsprechen nicht den Reparaturkosten für die aufgeführten Beschädigungen sondern orientieren sich an Fahrzeugalter und Laufleistung.
 Bei der Ermittlung des ausgewiesenen Fahrzeugwertes fanden diese Werte Verwendung. Berücksichtigt wurden nur überdurchschnittliche Beschädigungen.

Dieses Dokument enthält im Anhang die Fotodokumentation mit 24 Fotos.

Göllner, Nino

 Der Sachverständige, 13.01.2025

Fotoanlage



Bild 1



Bild 2

Fotoanlage



Bild 3



Bild 4

Fotoanlage



Bild 5



Bild 6

Fotoanlage

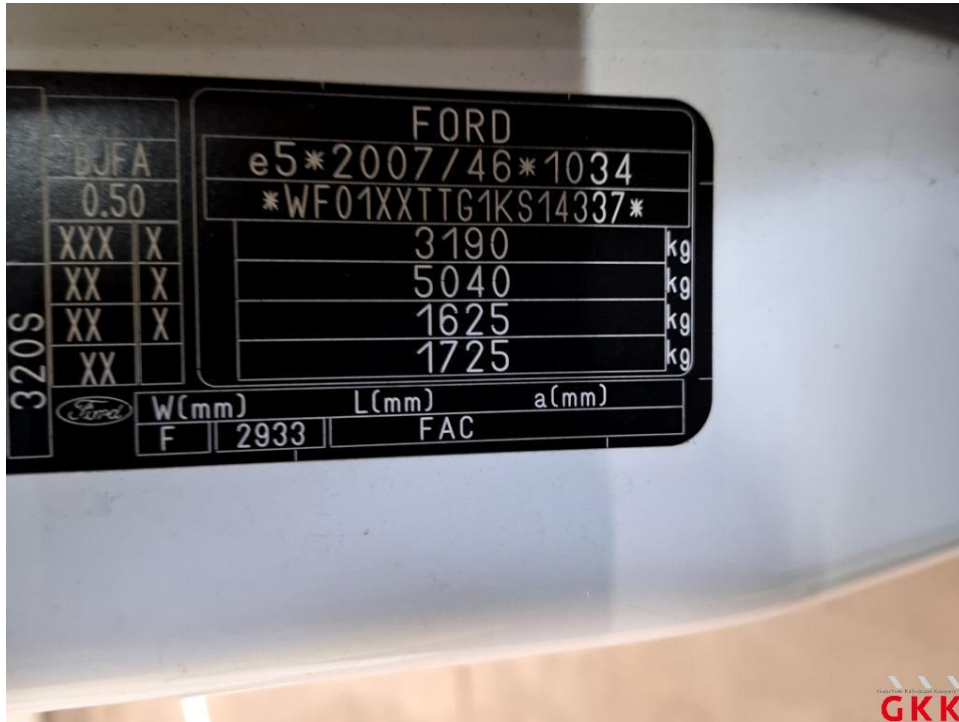

Bild 7



Bild 8

Fotoanlage

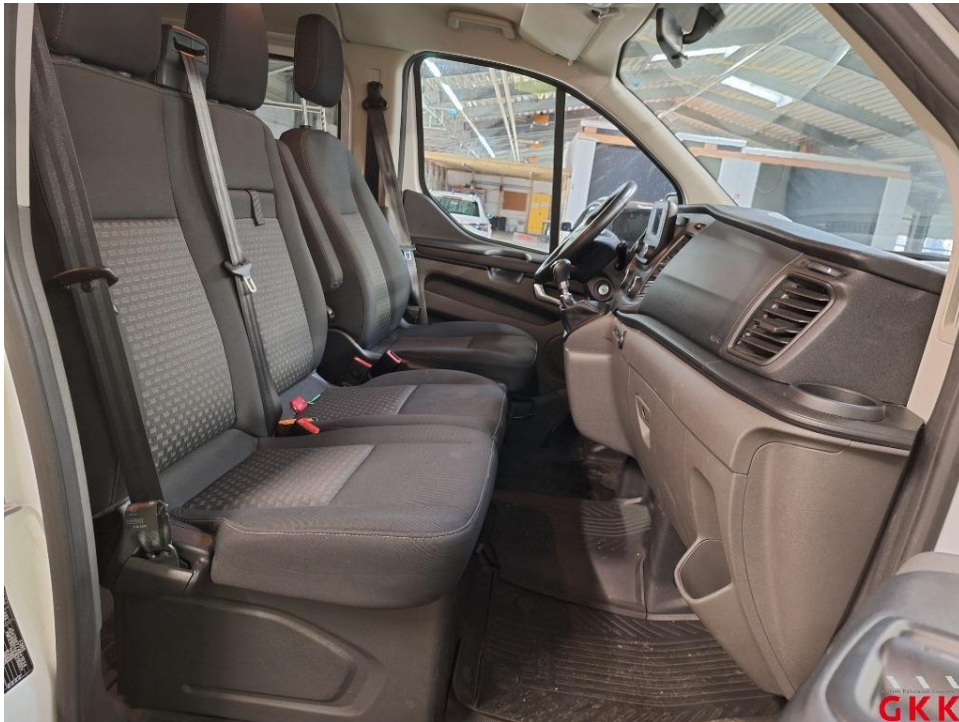

Bild 9



Bild 10

Fotoanlage



Bild 11

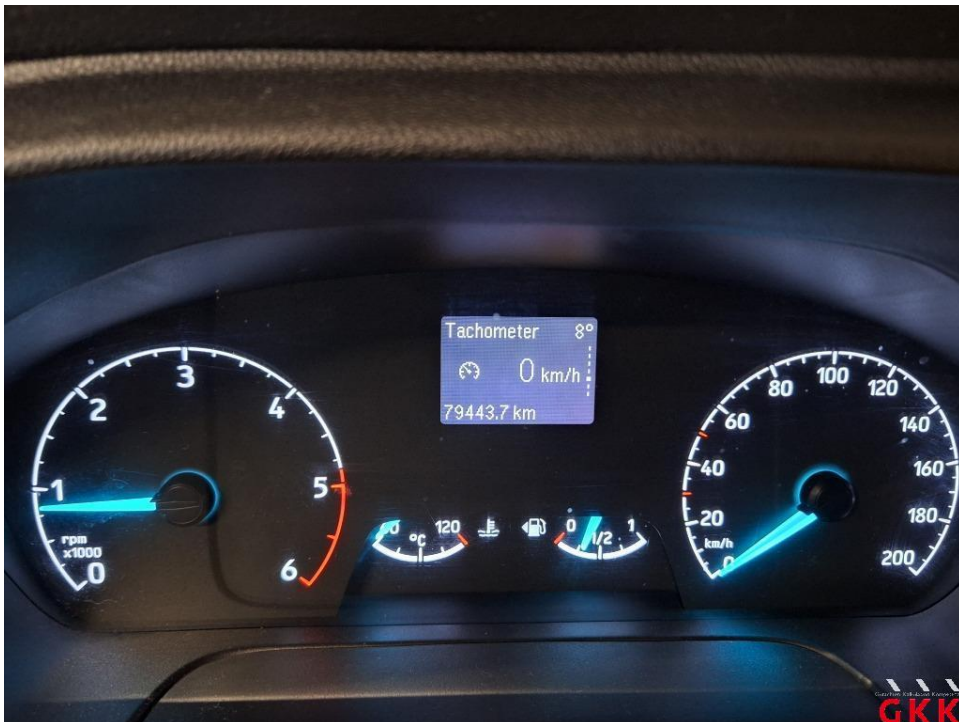

Bild 12

Fotoanlage



Bild 13

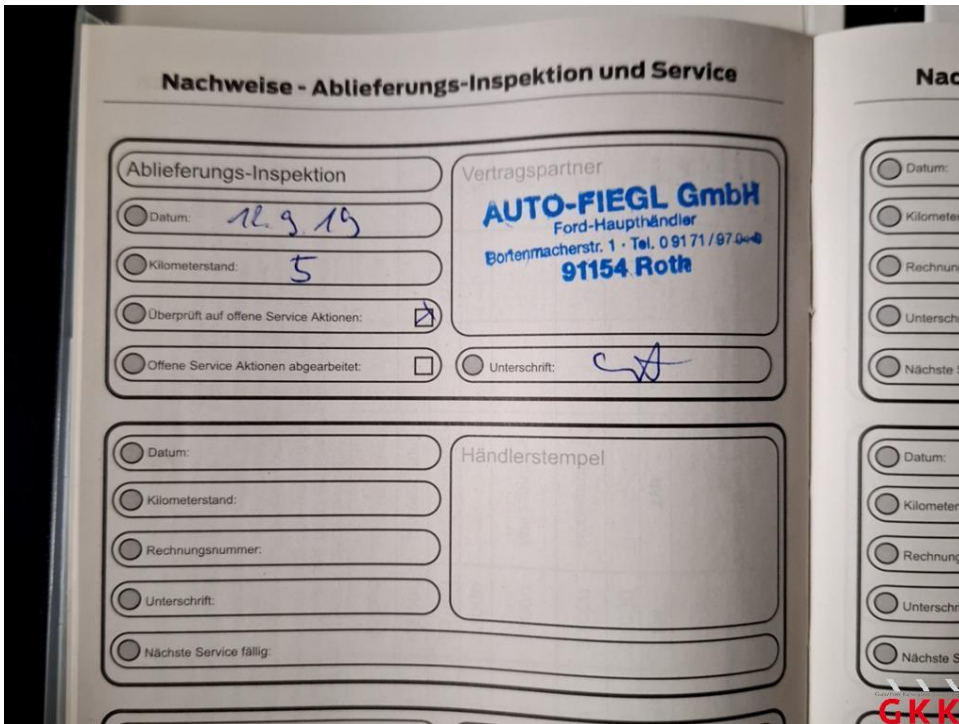

Bild 14 Seitenwand links, beschädigt, kalt drücken

Fotoanlage



Bild 15 Seitenwand links, beschädigt, kalt drücken



Bild 16 Seitenwand links, beschädigt, kalt drücken

Fotoanlage



Bild 17 Fahrzeug, außen, Industriestaubanhaftung / Flugrost, aufbereiten

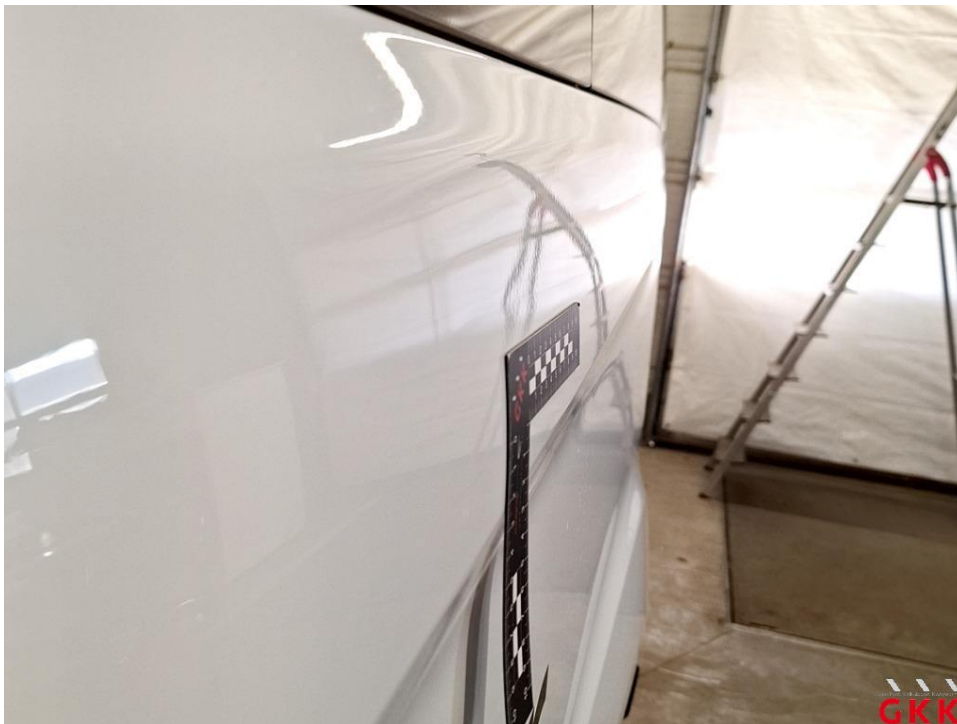

Bild 18 Fahrzeug, außen, Industriestaubanhaftung / Flugrost, aufbereiten

Fotoanlage

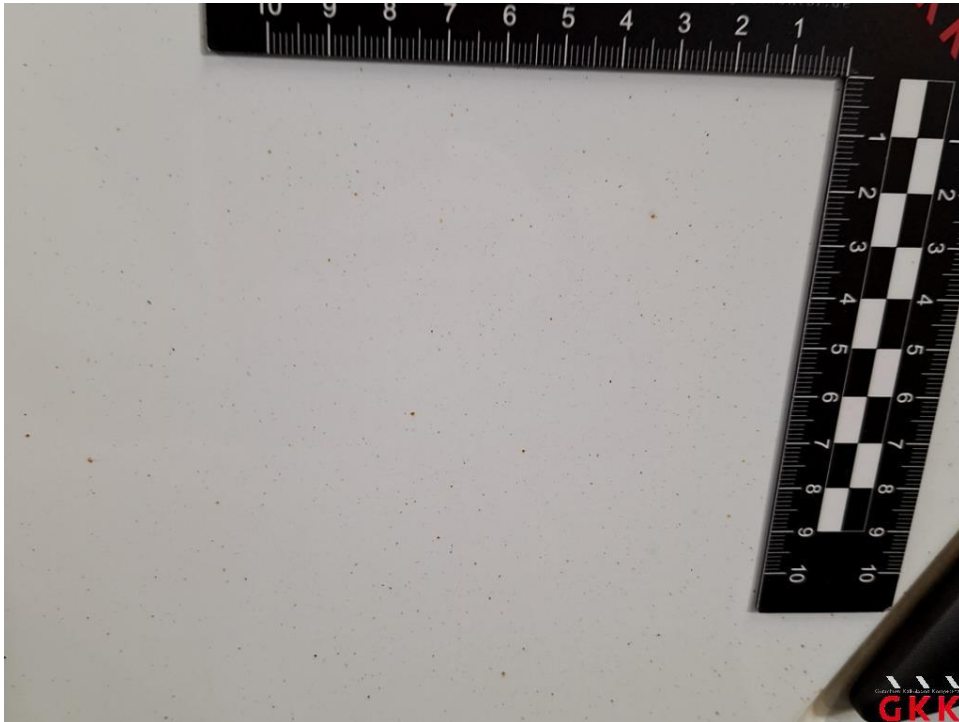

Bild 19 Tür vorne links, verkratzt, auslegen, schleifen, polieren



Bild 20 Tür vorne links, verkratzt, auslegen, schleifen, polieren

Fotoanlage



Bild 21 Tür vorne links, verkratzt, auslegen, schleifen, polieren

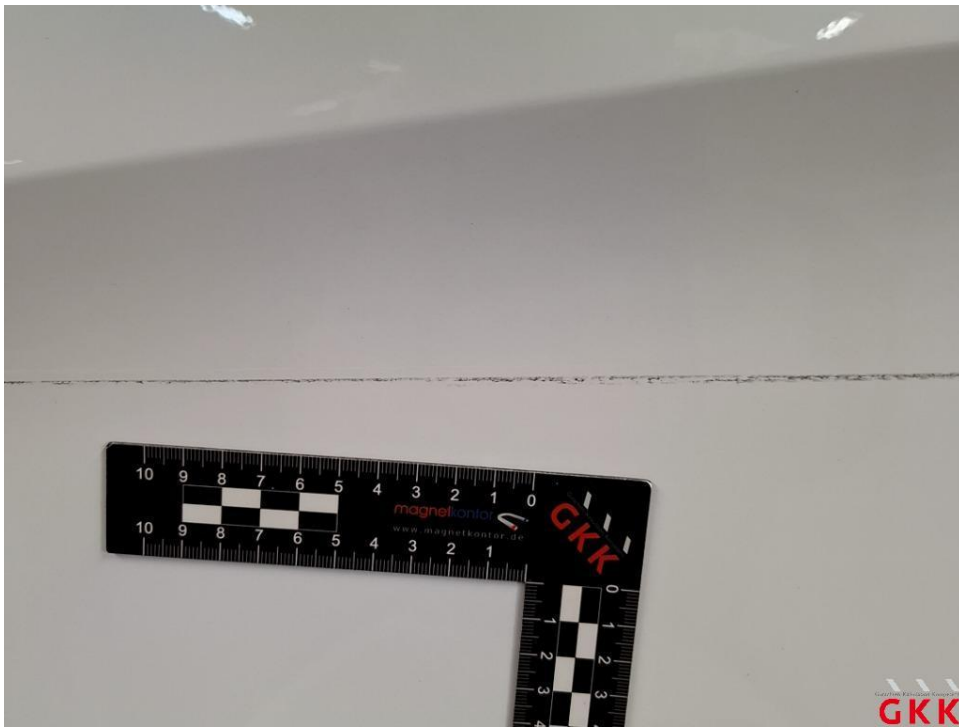

Bild 22 Dach, beschädigt, kalt drücken

Fotoanlage



Bild 23 Dach, beschädigt, kalt drücken



Bild 24 Dach, beschädigt, kalt drücken