

GKK Gutachten GmbH  
 Theodorstr. 180, 40472 Düsseldorf

GKK Gutachten GmbH

Raiffeisen-Impuls Fuhrparkmanagement  
 GmbH & Co. KG

Theodorstr. 180  
 40472 Düsseldorf

Tel.: 0211 6878060  
 www.gkk-gutachten.de  
 Email: info@gkk-gutachten.de

## Wertgutachten

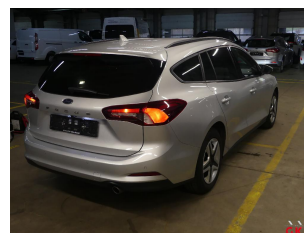
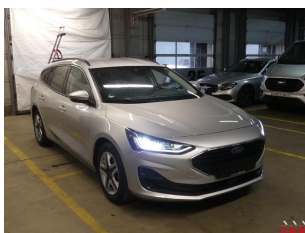

### Vorgang

<b>Ihr Auftrag vom</b>	02.01.2025 durch Raiffeisen-Impuls Fuhrparkmanagement GmbH & Co. KG
<b>Besichtigungsort</b>	36272 Niederaula, Industriestraße 11
<b>Besichtigungsdatum</b>	09.01.2025
<b>Referenznummern</b>	0002061924

### Fahrzeugdaten / Technische Daten

**Fahrzeugident.-Nr.** WF0PXXGCHPNR12309

<b>Fahrzeugart</b>	PKW - Kombi	<b>Farbton / Lackart</b>	Moondust-Silver / Metallic
<b>Hersteller</b>	Ford	<b>Nächste HU</b>	keine Angabe
<b>Typ / Verkaufsbez.</b>	Focus Turnier 1.5 TDCI Cool & Connect	<b>Laufleistung abgelesen</b>	158.967 km
<b>Erstzulassung</b>	29.11.2022	<b>Emissionsklasse</b>	keine Angabe
<b>Getriebe / Gänge</b>	Automatik / 8	<b>Sitzplätze / Türen</b>	5 / 5
<b>Achsen / angetrieben</b>	2 / 1	<b>Anzahl Besitzer</b>	keine Angabe
<b>Motorart</b>	Reihenmotor / Diesel	<b>Hubraum / Nennleistung</b>	1.499 ccm / 88 KW
<b>Antriebsart</b>	Frontantrieb		

**Fahrzeugdaten wurden durch den Auftraggeber mitgeteilt und am Fahrzeug gegengeprüft und ergänzt.**

<b>Montierte Räder:</b>					
Position	Reifenart	Felgenart	Hersteller	Dimension	Profiltiefe
vorn links	Allwetterreifen	Stahlrad	Pirelli	205/60 R 16 92V AS	5 mm
vorn rechts	Allwetterreifen	Stahlrad	Pirelli	205/60 R 16 92V AS	5 mm
hinten rechts	Allwetterreifen	Stahlrad	Pirelli	205/60 R 16 92V AS	6 mm
hinten links	Allwetterreifen	Stahlrad	Pirelli	205/60 R 16 92V AS	6 mm
Reservebereifung: TireFit					

<b>Allgemeines / Zustand</b>	
<input checked="" type="checkbox"/> Fahrzeug ist fahrbereit	<input checked="" type="checkbox"/> Unterbodenkontrolle durchgeführt
<input checked="" type="checkbox"/> Fahrzeug ist zugelassen	<input checked="" type="checkbox"/> Hauptschlüssel vorhanden (Anzahl: 2)
<input checked="" type="checkbox"/> Batterie ist betriebsbereit	<input checked="" type="checkbox"/> Nebenschlüssel vorhanden (Anzahl: 0)
<input checked="" type="checkbox"/> Serviceheft vorhanden	<input checked="" type="checkbox"/> Rangierfahrt durchgeführt.
<input checked="" type="checkbox"/> Probefahrt durchgeführt.	<input checked="" type="checkbox"/> Ladekabel vorhanden
<input checked="" type="checkbox"/> Anhängerkupplung vorhanden	<input checked="" type="checkbox"/> Bordwerkzeug vorhanden
Kundendienst lt. Wartungsausdruck am 29.10.2024 bei km 149.210.	

<b>Funktionsfähigkeit / Auffälligkeiten</b>	
<input checked="" type="checkbox"/> Motor startet eigenständig	<input checked="" type="checkbox"/> Schließanlage (ZV) funktionsfähig
<input checked="" type="checkbox"/> Lichtanlage funktionsfähig	<input type="checkbox"/> Schiebedach oder Verdeck funktionsfähig
<input checked="" type="checkbox"/> Fensterheber funktionsfähig	<input checked="" type="checkbox"/> Entertainment (Radio, Navigationssystem) funktionsfähig
<input checked="" type="checkbox"/> Kombiinstrument und Fahrzeuganzeigen	

<b>Fahrzeugzustand</b>	
<input checked="" type="checkbox"/> verschmutzt	<input checked="" type="checkbox"/> nass
<input checked="" type="checkbox"/> Eis	<input checked="" type="checkbox"/> Schnee

<b>Fahrzeugstandort</b>	
<input checked="" type="checkbox"/> unzureichende Lichtverhältnisse	<input checked="" type="checkbox"/> Lichtblendung (Besichtigung im Freien)
<input checked="" type="checkbox"/> Dunkelheit	<input checked="" type="checkbox"/> Fahrzeug eingeschränkt zugänglich

Legende :  Ja     Nein     Nicht prüfbar     Nicht vorhanden

Vorschaden	Der Vorschaden wurde fach- und sachgerecht behoben	Feststellung
Keine festgestellt.		

**Anmerkungen**  
 Zum Besichtigungszeitpunkt lagen keine ZB Teil I und keine Unterlagen zur Anzahl der Besitzer vor.

**Ausstattung gemäß VIN-Abfrage**

<b>Serienausstattung (nicht verifiziert)</b>			
Airbag Beifahrerseite abschaltbar		Anti-Blockier-System (ABS)	
Antischlupfregelung (ASR)		Außenspiegel elektr. verstell- und heizbar	
Blinkleuchte in Außenspiegel integriert		Bord-/Verbrauchscomputer	
Chromeingassung Seitenscheiben		Dachhimmel Stoff	
Dachreling (Aluminium)		Dachspoiler Wagenfarbe	
Dimmer Instrumentenbeleuchtung		Elektr. Bremskraftverteilung	
Elektron. Stabilitäts-Programm (ESP)		Fahrassistenz-System: Berganfahr-Assistent (Hill-Holder)	
Fahrassistenz-System: Notbrems-Assistent		Fahrassistenz-System: Post-Collision-System	
Fahrassistenz-System: Pre-Collision-System		Fahrassistenz-System: Auffahrwarnsystem	
Fahrassistenz-System: Spurhalteassistent		Farbdisplay für Bordcomputer	
Fensterheber elektrisch vorn + hinten mit Komfortschließung		FordPass Connect inkl. eCall	
Fahrassistenz-System: Sicherheitssystem SYNC mit automatischem Notruf		Fußmatten Teppich	
Fußmatten Velours - vorn		Gepäckraumabdeckung / Rollo	
Geschwindigkeits-Regelanlage (Tempomat)		Getriebe Automatik - Typ: 8F35 (8-Stufen)	
Lenkrad mit Schaltwippen		Innenraumfilter: Staub- und Pollenfilter	
Intelligent Protection System (IPS)		Airbag Fahrer-/Beifahrerseite	
Kopf-Schulter-Airbag vorn und hinten		Seitenairbag vorn	
3-Punkt-Sicherheitsgurt hinten		Gurtstraffer	
Intelligenter Geschwindigkeits-Begrenzer		Geschwindigkeits-Begrenzeranlage	
Isofix-Aufnahmen für Kindersitz		Karosserie: 5-türig	
Kopfstützen hinten mechan. verstellbar (3 Stück)		Kopfstützen vorn 4-fach verstellbar	
Laderaumboden verstellbar		Lenkrad (Leder 3-Speichen)	
Lenksäule (Lenkrad) höhen-/längsverstellbar		LM-Felgen	
Mittelkonsole Premium		Mittelarmlehne vorn mit Staufach und 12V-Anschluß	
Getränkehalter vorn		Modellpflege	
Motor 1,5 Ltr. - 88 kW EcoBlue TDCi KAT		My Key (2. Fahrzeugschlüssel programmierbar)	
Nebelscheinwerfer LED		Parkbremse elektrisch mit Auto-Hold-Funktion	
Parkpilotsystem vorn und hinten		Reifen-Reparaturkit	
Reifendruck-Kontrollsystem		Rußpartikelfilter	
Rücksitzlehne geteilt/klappbar (60:40)		Schadstoffarm nach Abgasnorm Euro 6d	
Schalt-/Wählhebelgriff Leder		Schaltpunktanzeige	
Scheinwerfer LED		Nebelscheinwerfer mit statischem Abbiegelicht	
Heckleuchten LED		Scheinwerfer-Assistent mit Tag-/Nachtsensor	
SCR-System (AdBlue-Technologie)		Servolenkung elektrisch	
Sitz vorn links höhenverstellbar		Lendenwirbelstütze Sitz vorn links	
Sonnenblende links mit Spiegel		Sonnenblende rechts mit Spiegel	
Sportsitze vorn		Start/Stop-Anlage	
Steckdose (12V-Anschluß) im Koffer-/Laderaum		Tagfahrlicht LED	
Verglasung getönt		Warnanlage für Sicherheitsgurte hinten	
Warnanlage für Sicherheitsgurte vorn		Zentralverriegelung mit Fernbedienung	
<b>Sonderausstattung (verifiziert)</b>			
Audio-Navigationssystem Ford mit AppLink	✓	Radioempfang digital (DAB)	✓
Audiobedienung am Lenkrad	✓	6 Lautsprecher	✓
Sprachsteuerung und Bluetooth-Schnittstelle	✓	Vorrüstung Mobiltelefon/Handy mit Bluetooth-/USB-Schnittstelle	✓

<b>Sonderausstattung (verifiziert)</b>			
Ford SYNC 3 mit Navigation	✓	Farbdisplay (8 Zoll)	✓
Gepäckraum-Abtrennung (Netz)	✓	Komfort-Paket	✓
Scheibenwischer mit Regensensor	✓	Scheinwerfer mit Ausschaltverzögerung	✓
Klimaautomatik 2-Zonen	✓	KeyFree-System	✓
Power KeyFree-Startfunktion	✓	Innenspiegel mit Abblendautomatik	✓
Metallic-Lackierung	✓	Rückfahrkamera	✓
Verglasung hinten abgedunkelt (Privacy Glass)	✓	Winter-Paket	✓
Frontscheibe heizbar	✓	Sitzheizung vorn	✓
Lenkrad heizbar	✓		

<b>Wertbeeinflussende Faktoren</b>		
<b>Front</b> (Angaben ohne MwSt.)	Reparaturkosten	MW
Motorhaube, verkratzt, polieren (Bild 14, Bild 15)	62,92 €	62,92 €
<b>Seite links</b> (Angaben ohne MwSt.)	Reparaturkosten	MW
Tür hinten links Einstieg, verkratzt, Smartrepair (Bild 28, Bild 29, Bild 30)	100,00 €	100,00 €
<b>Seite rechts</b> (Angaben ohne MwSt.)	Reparaturkosten	MW
Seitenwand rechts, beschädigt, instand setzen - lackieren (Bild 22, Bild 23, Bild 24)	574,14 €	349,99 €
Tür hinten rechts, beschädigt, instand setzen - lackieren (Bild 19, Bild 20, Bild 21)	548,85 €	337,35 €
Tür hinten rechts Einstieg, verkratzt, Gebrauchsspur	0,00 €	0,00 €
Tür vorne rechts Innenverkleidung -Abdeckung-, verkratzt, ersetzen (Bild 17, Bild 18)	124,41 €	62,21 €
A- Säule rechts Innenverkleidung, verschmutzt, reinigen (Bild 16)	62,92 €	62,92 €
<b>Heck</b> (Angaben ohne MwSt.)	Reparaturkosten	MW
Stoßfänger hinten Verkleidung -lackiert-, beschädigt, ersetzen (Bild 25, Bild 26, Bild 27)	1027,66 €	1027,66 €
Heckklappe, bis 3 Dellen / Bauteil, Gebrauchsspur	0,00 €	0,00 €
<b>Schlüssel/Schließanl.</b> (Angaben ohne MwSt.)	Reparaturkosten	MW
Hauptschlüssel Batterie, entladen, ersetzen (Bild 13)	7,50 €	7,50 €
<b>Ohne Zuordnung</b> (Angaben ohne MwSt.)	Reparaturkosten	MW
HU (Hauptunters.) PKW / Transporter, kein gültiger Nachweis vorhanden, durchführen	121,85 €	121,85 €
Frontscheibe, Steinschlag, Gebrauchsspur	0,00 €	0,00 €
Fahrzeug Front, Steinschlag, Gebrauchsspur	0,00 €	0,00 €

Bei der Berechnung der einzelnen Beträge wurde für die Lackiervorbereitung ein Gesamtbetrag von 345,40 EUR berücksichtigt und auf die Lackierpositionen verteilt.

<b>Wertermittlung</b> (bezogen auf den Besichtigungszeitpunkt, Angaben ohne MwSt)	
<b>Reparaturkosten</b>	<b>2.630,25 €</b>
<b>Minderwert</b>	<b>2.132,40 €</b>
<b>Händlereinkaufspreis</b>	<b>6.925,00 €</b>
<b>Händlerverkaufspreis</b>	<b>8.225,00 €</b>

**Besichtigungsbedingungen**

Bei dieser Besichtigung wurde eine äußere Inaugenscheinnahme am undemontierten Fahrzeug unter Berücksichtigung der vorgefundenen Besichtigungsbedingungen durchgeführt. Es werden keinerlei Eigenschaften von nicht geprüften oder nur eingeschränkt prüfbar Bereichen des Fahrzeugs zugesichert.

### Minderwert

Die festgesetzten Beträge für den Minderwert „MW“ entsprechen nicht den Reparaturkosten für die aufgeführten Beschädigungen sondern orientieren sich an Fahrzeugalter und Laufleistung.

Bei der Ermittlung des ausgewiesenen Fahrzeugwertes fanden diese Werte Verwendung. Berücksichtigt wurden nur überdurchschnittliche Beschädigungen.

Dieses Dokument enthält im Anhang die Fotodokumentation mit 30 Fotos.

Beulig, Chris

---

Der Sachverständige, 10.01.2025

## Fotoanlage



Bild 1



Bild 2

## Fotoanlage



Bild 3



Bild 4



## Fotoanlage



Bild 5



Bild 6

## Fotoanlage

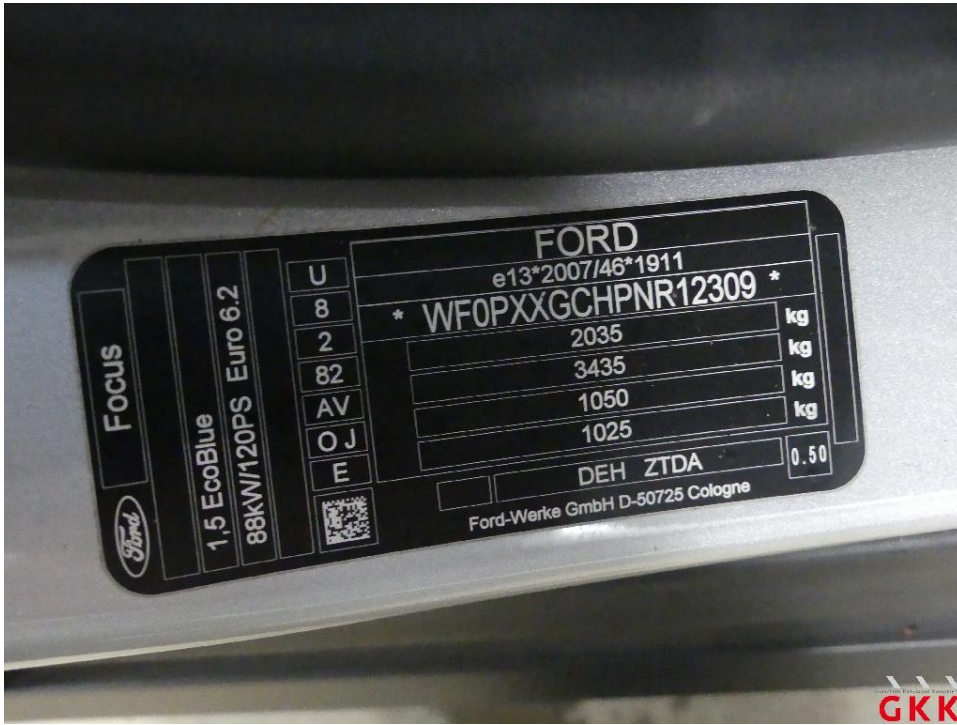

Bild 7



Bild 8

## Fotoanlage



Bild 9



Bild 10

## Fotoanlage



Bild 11



Bild 12

## Fotoanlage



Bild 13 Hauptschlüssel, Batterie, entladen, ersetzen

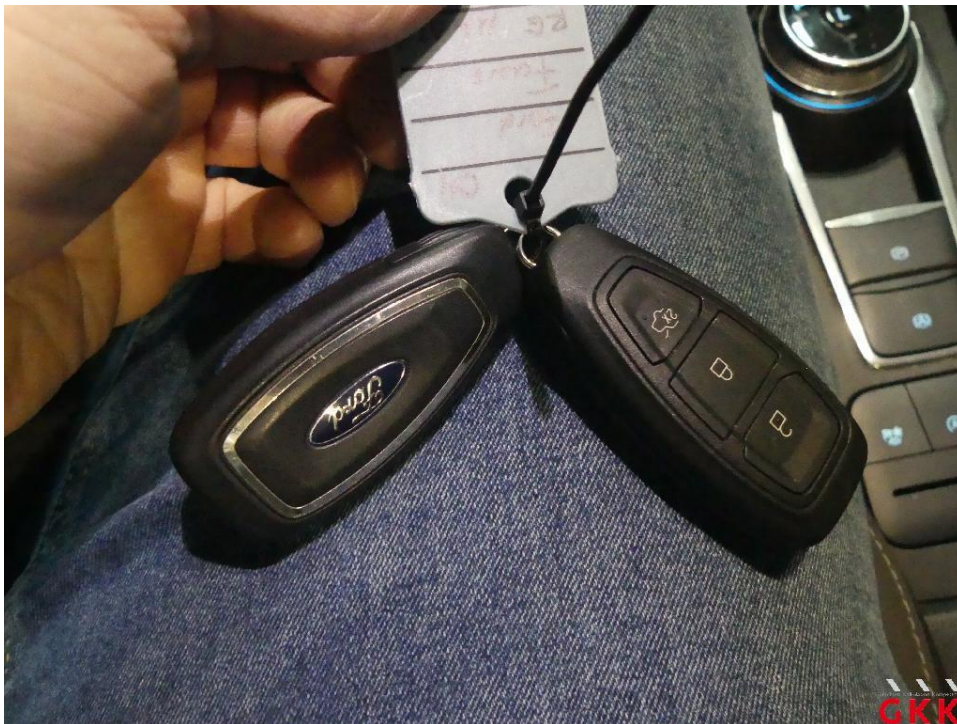

Bild 14 Motorhaube, verkratzt, polieren

## Fotoanlage

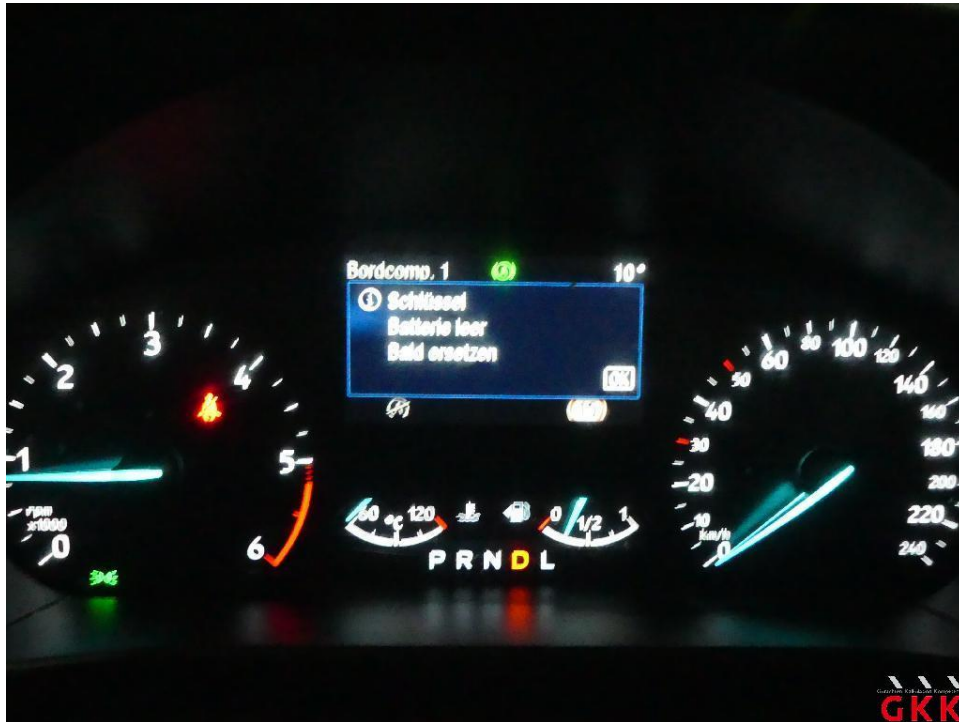

Bild 15 Motorhaube, verkratzt, polieren



Bild 16 A- Säule rechts, Innenverkleidung, verschmutzt, reinigen

**Fotoanlage**

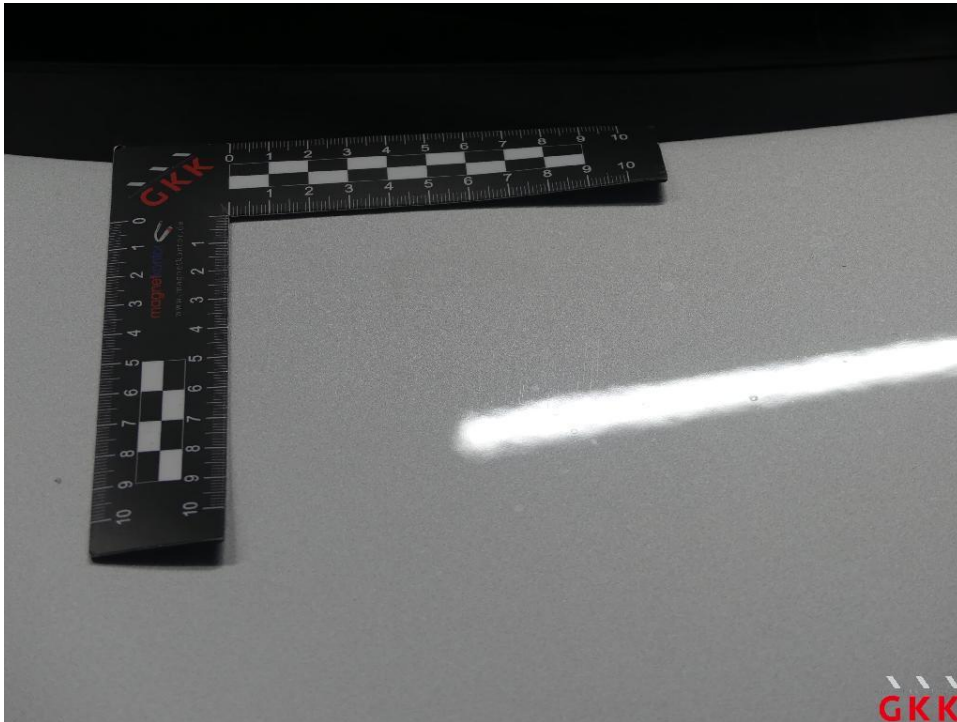

Bild 17 Tür vorne rechts, Innenverkleidung -Abdeckung-, verkratzt, ersetzen



Bild 18 Tür vorne rechts, Innenverkleidung -Abdeckung-, verkratzt, ersetzen

## Fotoanlage



Bild 19 Tür hinten rechts, beschädigt, instand setzen - lackieren



Bild 20 Tür hinten rechts, beschädigt, instand setzen - lackieren



## Fotoanlage

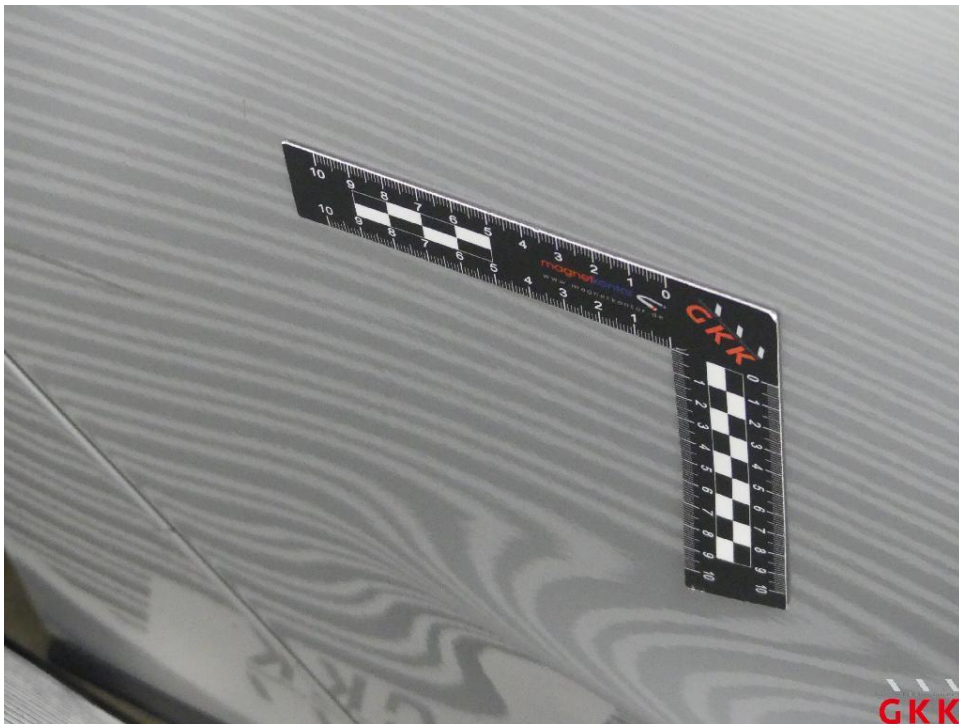

Bild 21 Tür hinten rechts, beschädigt, instand setzen - lackieren



Bild 22 Seitenwand rechts, beschädigt, instand setzen - lackieren

## Fotoanlage

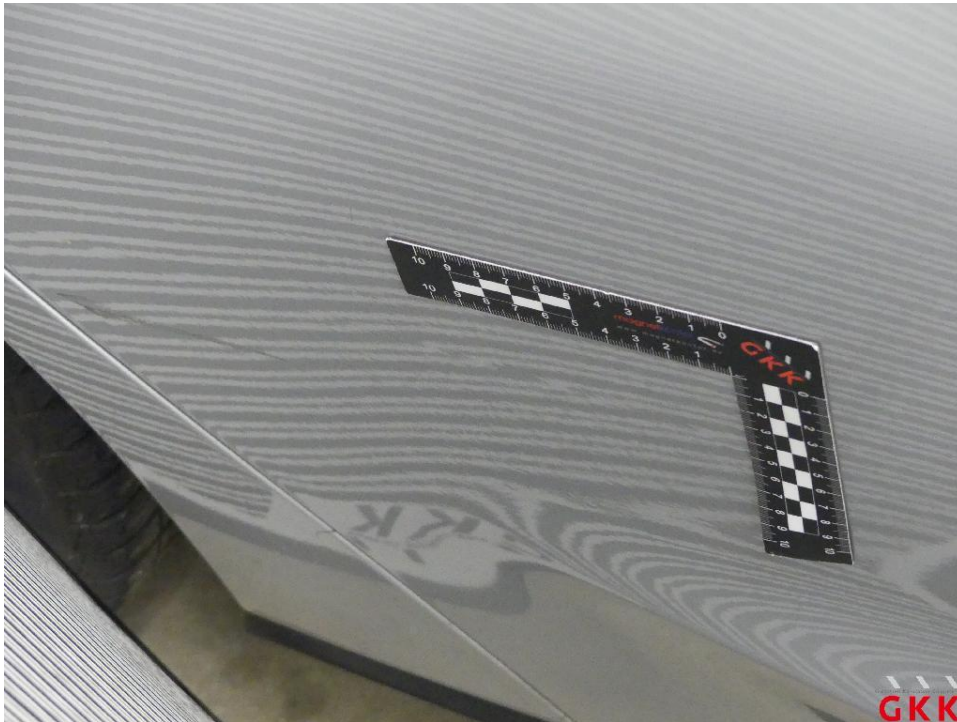

Bild 23 Seitenwand rechts, beschädigt, instand setzen - lackieren



Bild 24 Seitenwand rechts, beschädigt, instand setzen - lackieren

## Fotoanlage

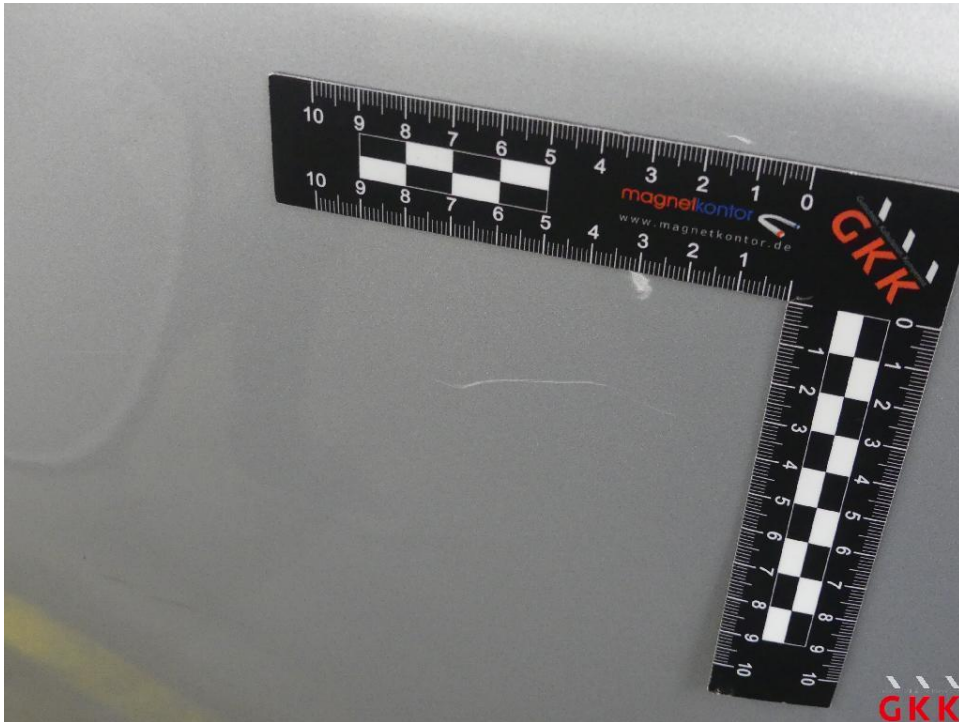

Bild 25 Stoßfänger hinten, Verkleidung -lackiert-, beschädigt, ersetzen



Bild 26 Stoßfänger hinten, Verkleidung -lackiert-, beschädigt, ersetzen

## Fotoanlage



Bild 27 Stoßfänger hinten, Verkleidung -lackiert-, beschädigt, ersetzen



Bild 28 Tür hinten links, Einstieg, verkratzt, Smartrepair

## Fotoanlage



Bild 29 Tür hinten links, Einstieg, verkratzt, Smartrepair

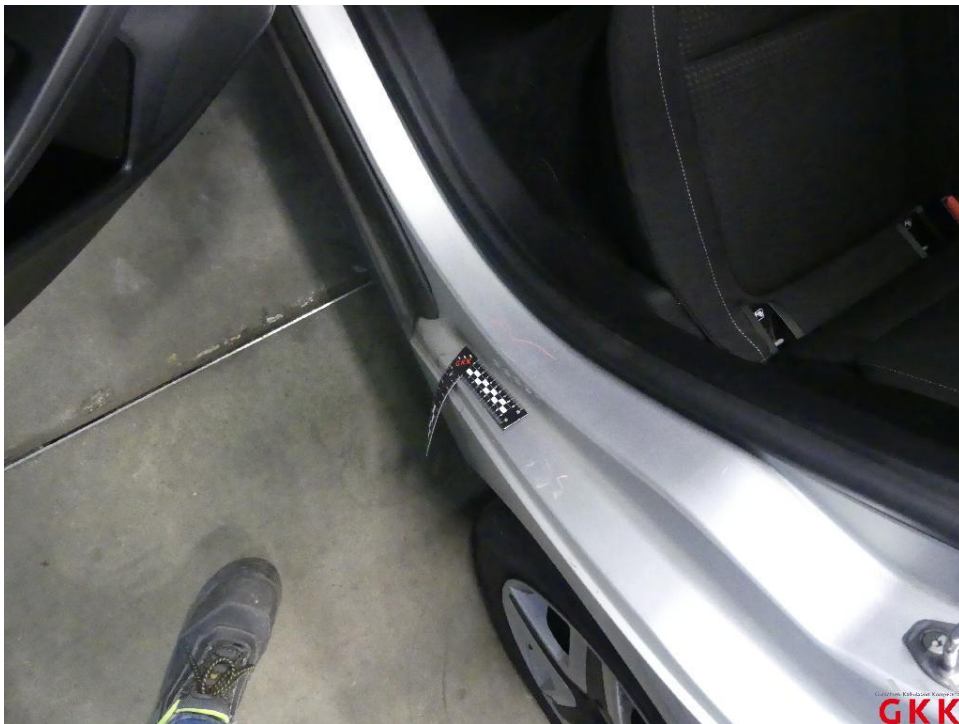
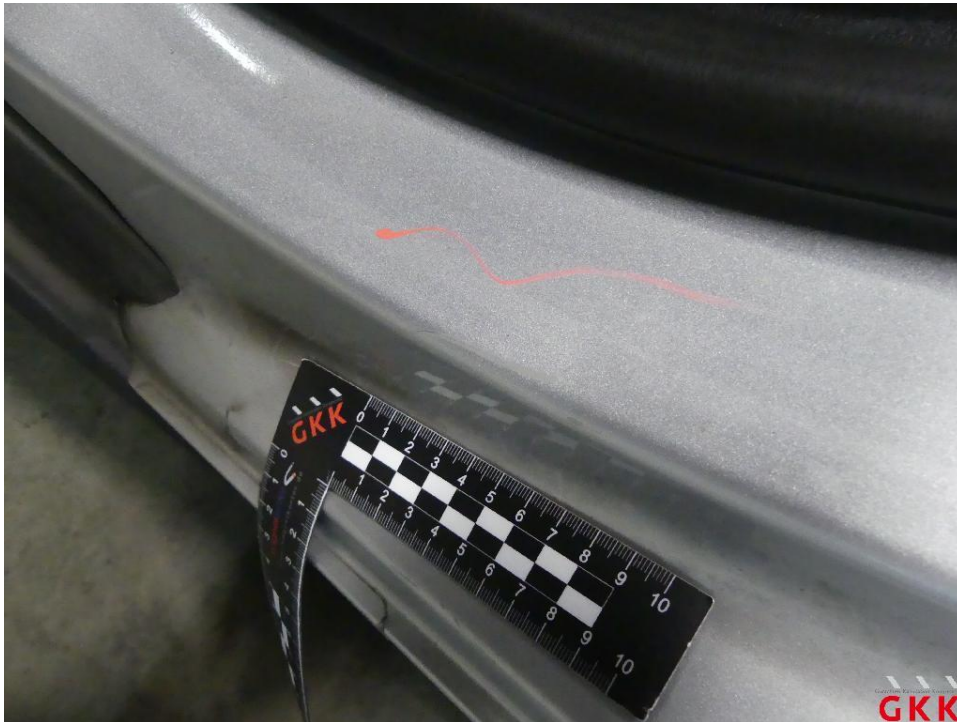
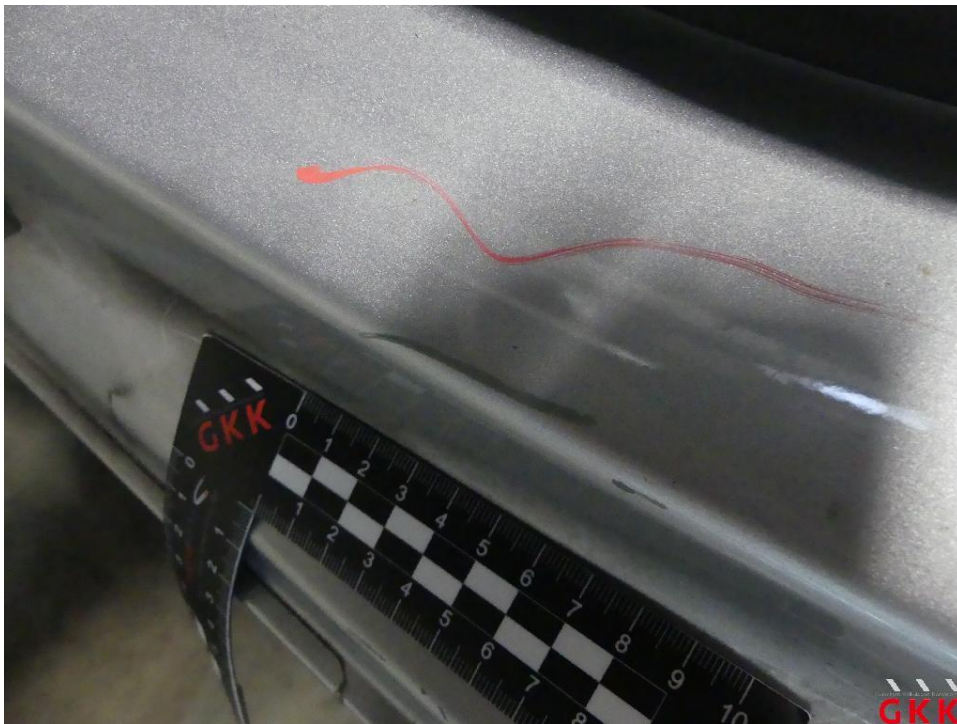

Bild 30 Tür hinten links, Einstieg, verkratzt, Smartrepair