



WBA6L510X0FH89655

Informations concernant le véhicule

Opérateur		Conditions d'inspection	Conditionnel : lumière/humidité/ saleté
Immatriculation du véhicule		Kilométrage (Lu)	157 731 km
Constructeur	BMW	Maintenance suivante dans	-2 Monat(e)
Type/Modèle	320d	Certificat de contrôle technique (Rapport disponible)	10/2024
Numéro de châssis	WBA6L510X0FH89655	Puissance / Cylindrée	140 kW / 1 995 ccm
Première immatriculation	21 oct. 2019	Garnissage/Couleur	/
Dernière maintenance		Peinture	
Type de carburant	Diesel	Boîte de vitesses	Manuel

Zustandsbericht

Facteurs de diminution de valeur

N°	Groupe de pièces	Description
1	Divers	Certificat de contrôle technique - Exigible - Effectuer
2	Pare-chocs avant	Pare-chocs avant - Erafilé - Réparation intelligente
3	Porte AvG	Porte - Erafilé - Réparation intelligente
4	Divers	Inspection / Maintenance - Exigible - Effectuer
5	Pare-chocs arrière	Pare-chocs arrière - Erafilé - Peinture
6	Panneau latéral arrière gauche	Paroi latérale - Erafilé - Peinture

Traces d'usure

N°	Groupe de pièces	Description
1	Habitacle	Habitacle - Eraf lure - Pas de moins-value
2	Carrosserie	Carrosserie - Rayure(s) - Pas de moins-value
3	Vitrage	Pare-brise - Domm age causé par des cailloux - Pas de moins-value

Pièces manquantes

Pièce manquante

Reprise de peinture constatée

N°	Lieu
	Aucun constatable



Monte principale

Essieu	Taille du pneu	Constructeur	Type de pneu	Profondeur du profil	Apte à la circulation	Homologation
1	225/50 R17 98H	Pirelli	Pneus hiver	4mm - 4mm	OK	
2	225/50 R17 98H	Dunlop	Pneus hiver	8mm - 8mm	OK	

Pneus supplémentaire

Essieu	Taille du pneu	Constructeur	Type de pneu	Profondeur du profil	Apte à la circulation	Homologation
1	225/50 R17 98Y	Hankook	Pneus été	5mm - 5mm	OK	
2	225/50 R17 98Y	Hankook	Pneus été	4mm - 4mm	OK	

L'état d'usure ainsi que les éventuels dommages des pneumatiques ont été pris en compte dans la valeur.

Commentaires

Keine Gewähr auf Vollständigkeit und

Richtigkeit der angezeigten Ausstattung.

Techn. Änderungen vorbehalten

Das Fahrzeug weist dem Alter, der Laufleistung und dem

Einsatzzweck entsprechende Gebrauchsspuren auf.

elektr. Komponenten geprüft, i. O.

Lackwerte geprüft, i. O.

TÜV SÜD Auto Plus GmbH
Gutenbergstr. 13
70771 Leinfelden-Echterdingen

Lieu d'inspection
Allane Mobility Consulting
GmbH

69190 Walldorf

Date d'inspection: 16 déc. 2024

Numéro de protocole: 37577829

Date de livraison: 16 déc. 2024



Auto Plus

Informations concernant le véhicule

Constructeur	BMW	Conditions d'inspection	Conditionnel : lumière/humidité/saleté
Type/Modèle	320d	Kilométrage (Lu)	157 731 km
Numéro de châssis	WBA6L510X0FH89655	Première immatriculation	21 oct. 2019

Identification du véhicule:

Le numéro d'identification du véhicule (VIN) a été lu et la conformité des documents présentés a été vérifiée lors de l'inspection par le signataire.

Conditions d'inspection:

Une inspection visuelle correcte de la peinture et de la carrosserie n'a été possible que dans une mesure limitée en raison d'un éclairage/humidité ou de saleté insuffisant. Au moment de l'inspection, une évaluation adéquate de l'état n'a pas pu être assurée. Les experts recommandent donc une inspection plus approfondie pour réduire le risque pronostique.

Etat général:

Le véhicule présente des traces d'usure correspondant à son âge et son usage.

Images de présentation



Illustration 1: Incliné à l'avant



Illustration 2: Incliné à l'avant



Illustration 3: Incliné à l'arrière



Illustration 4: Incliné à l'arrière



Illustration 5: Habitacle

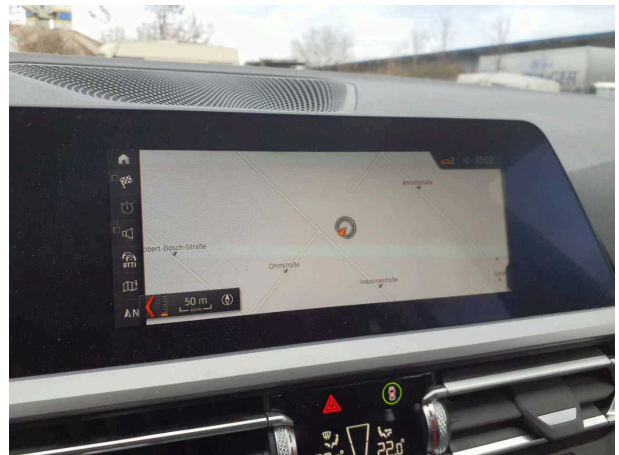

Illustration 6: Habitacle



Illustration 7: Habitacle



Illustration 8: Habitacle



Illustration 9: Habitacle



Illustration 10: Divers

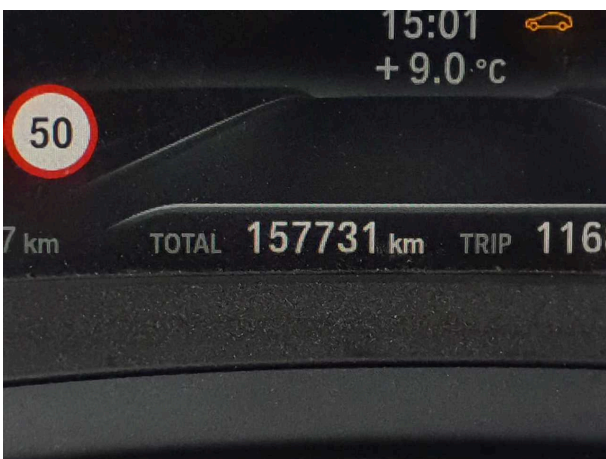

Illustration 11: Divers

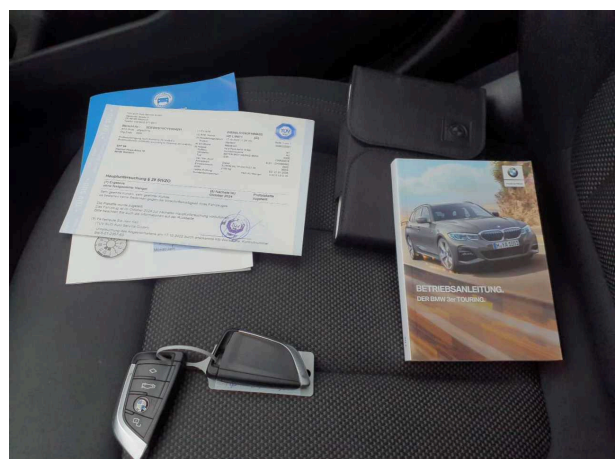

Illustration 12: Divers

69190 Walldorf



Illustration 13: Divers



Illustration 14: Divers



Illustration 15: Divers



Illustration 16: Divers



Illustration 17: Divers

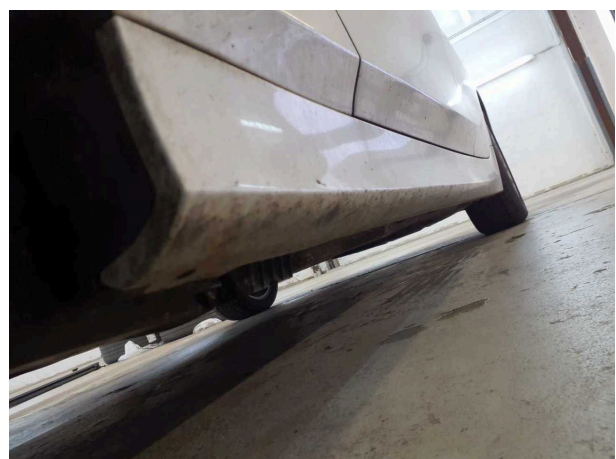

Illustration 18: Divers



Illustration 19: Divers



Illustration 20: Divers



Illustration 21: Divers



Illustration 22: Divers

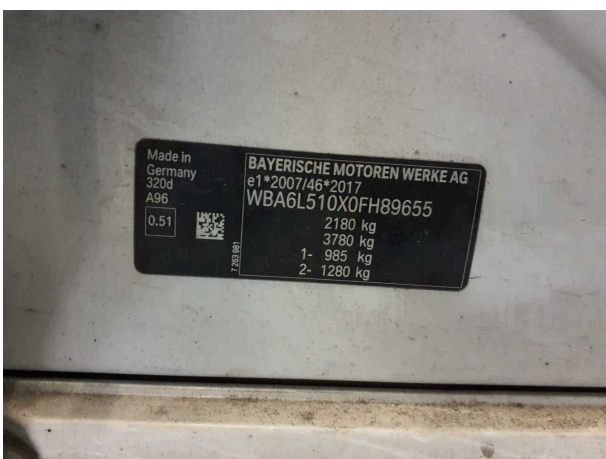

Illustration 23: Divers



Illustration 24: Divers

Photos de dommage



Dommage #2: Pare-chocs avant: Pare-chocs avant - Eraflé - Réparation intelligente



Dommage #2: Pare-chocs avant: Pare-chocs avant - Eraflé - Réparation intelligente



Dommage #3: Porte AvG: Porte - Eraflé - Réparation intelligente



Dommage #3: Porte AvG: Porte - Eraflé - Réparation intelligente



Dommage #4: Divers: Inspection / Maintenance - Exigible - Effectuer



Dommage #5: Pare-chocs arrière: Pare-chocs arrière - Eraflé - Peinture



Domage #5: Pare-chocs arrière: Pare-chocs arrière - Erafilé - Peinture



Domage #5: Pare-chocs arrière: Pare-chocs arrière - Erafilé - Peinture



Domage #5: Pare-chocs arrière: Pare-chocs arrière - Erafilé - Peinture



Domage #5: Pare-chocs arrière: Pare-chocs arrière - Erafilé - Peinture



Domage #6: Panneau latéral arrière gauche: Paroi latérale - Erafilé - Peinture



Domage #6: Panneau latéral arrière gauche: Paroi latérale - Erafilé - Peinture