



**WBA11FY000FR29303**

## Angaben zum Fahrzeug

<b>Halter</b>		<b>Besichtigungszustand</b>	bedingt: Licht/Nässe/ Schmutz
<b>Kennzeichen</b>		<b>Laufleistung (abgelesen)</b>	32.736 km
<b>Hersteller</b>	BMW	<b>Restlauf bis Service</b>	-1.100 km
<b>Typ/Modell</b>	3er-Reihe 318i Touring Auto Kombi5-türig 1998 ccm 156 PS / 115 KW bleifrei 8-Gang Automatik	<b>HU</b>	
<b>Fahrgestellnummer</b>	WBA11FY000FR29303	<b>Leistung / Hubraum</b>	/ 1.998 ccm
<b>Erstzulassung</b>	03.11.2023	<b>Polster/Farbe</b>	Leder / Schwarz
<b>Letzte Wartung</b>		<b>Lackierung</b>	Grau
<b>Kraftstoffart</b>	Benzin	<b>Getriebe</b>	Automatik

## Zustandsbericht

### Wertmindernde Faktoren

Nr.	Bauteilgruppe	Beschreibung
1	Sonstiges	Inspektion/Wartung - fällig - erneuern
2	Verglasung	Frontscheibe mit Spurhalteassistent - gebrochen / gerissen - erneuern
3	Tür hinten links	Tür - Delle / Lackschaden - instandsetzen und lackieren
4	Fahrzeugdach	Dach - Delle(n) - instandsetzen und lackieren

### Gebrauchsspuren

Nr.	Bauteilgruppe	Beschreibung
		Das Fahrzeug weist dem Alter und Einsatzzweck entsprechende Gebrauchsspuren auf.

### Fehlteile

Fehlteil
Rad/Reifen - Radblendensatz komplett

### Festgestellte Nachlackierungen

Nr.	Ort
	Keine feststellbar

### Hauptbereifung

Achse	Reifengröße	Hersteller	Reifentyp	Profiltiefe	Verktgl.	Zul.
1	205/60 R16 96H	Pirelli	Winterreifen	7mm - 7mm	n.i.O.	n.i.O.
2	205/60 R16 96H	Pirelli	Winterreifen	5mm - 5mm	n.i.O.	n.i.O.



## Zusatzbereifung

Achse	Reifengröße	Hersteller	Reifentyp	Profiltiefe	Verktgl.	Zul.
1	225/50 R17 98Y	Bridgestone	Sommerreifen	5mm - 5mm	n.i.O.	i.O.
2	225/50 R17 98Y	Bridgestone	Sommerreifen	5mm - 5mm	n.i.O.	i.O.

Der Verschleißzustand sowie evtl. Schäden an der Bereifung sind wertmäßig berücksichtigt.

## Ausstattung

### Ausstattung

Bezeichnung
Klimaautomatik
Navigationsgerät mit Kartenansicht
Radio DAB

## Bemerkungen

Keine Gewähr auf Vollständigkeit und Richtigkeit der angezeigten Ausstattung.  
Techn. Änderungen vorbehalten.  
Das Fahrzeug weist dem Alter, der Laufleistung und dem Einsatzzweck entsprechende Gebrauchsspuren auf.

elektr. Komponenten geprüft, i. O.

Lackwerte geprüft, i. O.



## Angaben zum Fahrzeug

<b>Hersteller</b>	BMW	<b>Besichtigungszustand</b>	bedingt: Licht/Nässe/ Schmutz
<b>Typ/Modell</b>	3er-Reihe 318i Touring Auto Kombi5-türig 1998 ccm 156 PS / 115 KW bleifrei 8-Gang Automatik	<b>Laufleistung (abgelesen)</b>	32.736 km
<b>Fahrgestellnummer</b>	WBA11FY000FR29303	<b>Erstzulassung</b>	03.11.2023

### Fahrzeug-Identifizierung:

Die Fahrzeug-Identifizierungsnummer (FIN) wurde abgelesen und die Übereinstimmung im Verlauf der Besichtigung durch den Unterzeichner mit den vorgelegten Unterlagen festgestellt.

### Besichtigungsbedingungen:

Eine ordnungsgemäße Sichtprüfung der Lackierung und der Karosserie war wegen unzureichender Lichtverhältnisse/ Nässe oder Verschmutzung nur eingeschränkt möglich. Zum Zeitpunkt der Besichtigung konnte der Zustand einer ausreichenden Beurteilung nicht sichergestellt werden. Sachverständigenseits wird daher zur Verringerung des Prognoserisikos eine weitere Besichtigung empfohlen.

### Allgemeinzustand:

Das Fahrzeug weist dem Alter und Einsatzzweck entsprechende Gebrauchsspuren auf.

## Übersichtsfotos



Abbildung 1: Schräg vorne



Abbildung 2: Schräg vorne



Abbildung 3: Schräg hinten



Abbildung 4: Schräg hinten

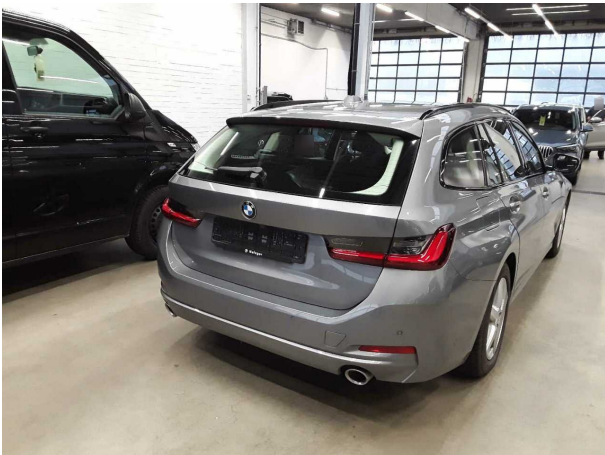

Abbildung 5: Innenraum



Abbildung 6: Innenraum





Abbildung 7: Innenraum

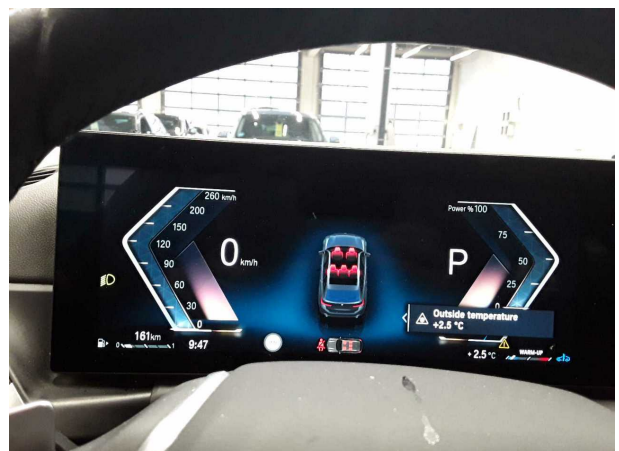

Abbildung 8: Innenraum

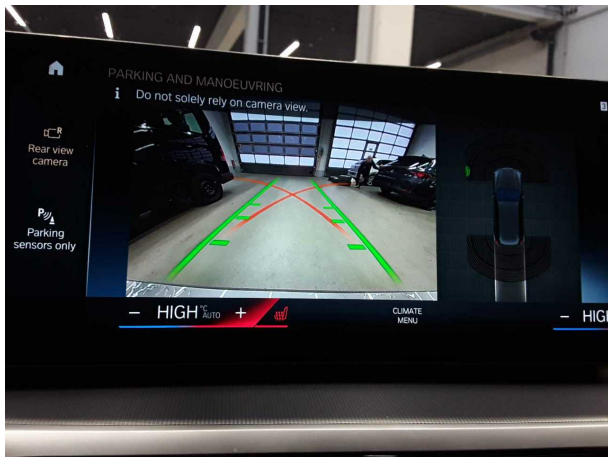

Abbildung 9: Innenraum



Abbildung 10: Innenraum

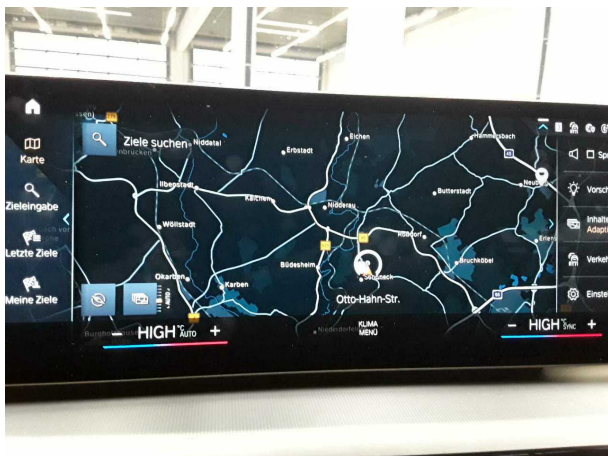

Abbildung 11: Innenraum

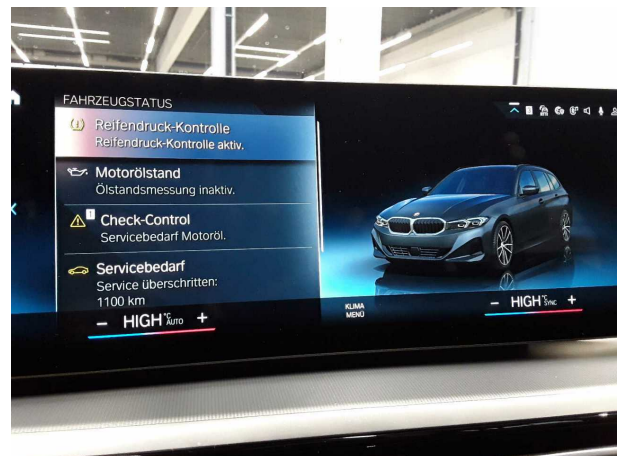

Abbildung 12: Innenraum



Abbildung 13: Innenraum



Abbildung 14: FIN



Abbildung 15: Zubehör



Abbildung 16: Dokumente



Abbildung 17: Montierte Bereifung

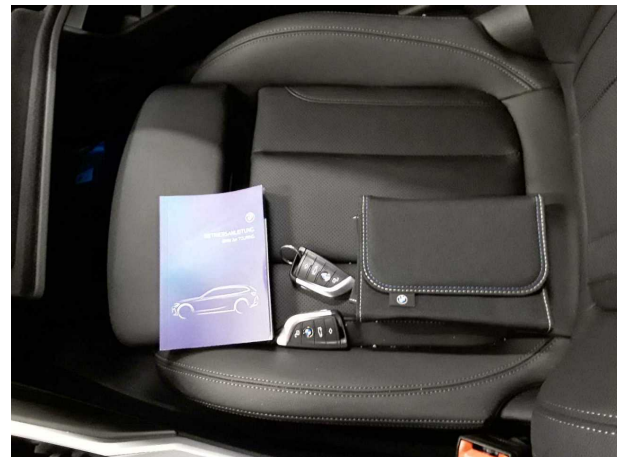

Abbildung 18: Sonstiges



**TÜV SÜD Auto Plus GmbH**  
Gutenbergstr. 13  
70771 Leinfelden-Echterdingen

**Besichtigungsort**  
Autokontor Bayern GmbH  
Windecker Straße 2  
61137 Schöneck

Besichtigungsdatum: 16.01.2025  
**Protokollnummer: 37988176**



Auto Plus



**Abbildung 19:** Sonstiges



**Abbildung 20:** Sonstiges

## Beschädigungsfotos



**Beschädigung #1:** Sonstiges: Inspektion/Wartung - fällig - erneuern

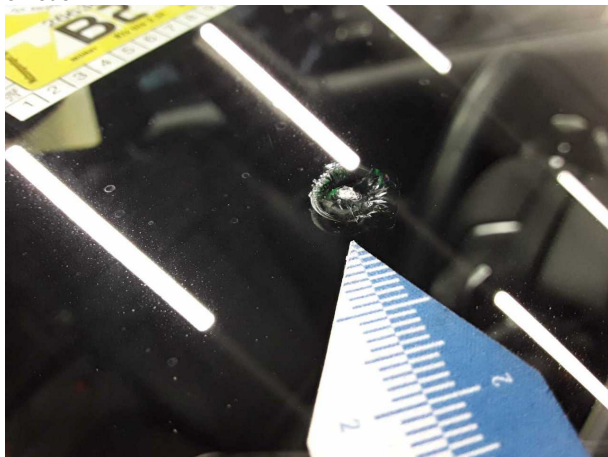

**Beschädigung #2:** Verglasung: Frontscheibe mit Spurhalteassistent - gebrochen / gerissen - erneuern

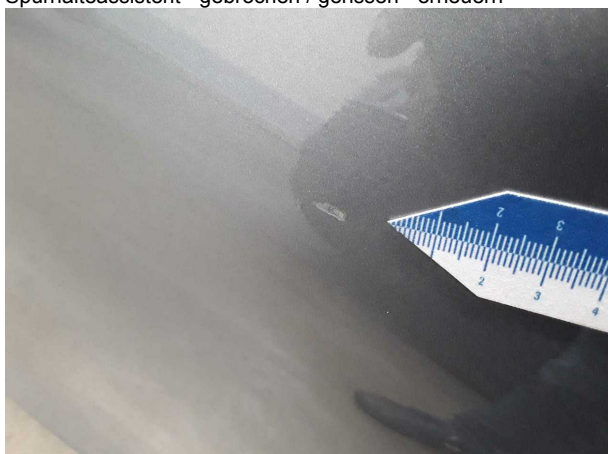

**Beschädigung #3:** Tür hinten links: Tür - Delle / Lackschaden - instandsetzen und lackieren



**Beschädigung #2:** Verglasung: Frontscheibe mit Spurhalteassistent - gebrochen / gerissen - erneuern



**Beschädigung #3:** Tür hinten links: Tür - Delle / Lackschade... instandsetzen und lackieren



**Beschädigung #3:** Tür hinten links: Tür - Delle / Lackschade... instandsetzen und lackieren





**Beschädigung #4:** Fahrzeugdach: Dach - Delle(n) - instandsetzen und lackieren



**Beschädigung #4:** Fahrzeugdach: Dach - Delle(n) - instandsetzen und lackieren



**Beschädigung #4:** Fahrzeugdach: Dach - Delle(n) - instandsetzen und lackieren



**Beschädigung #4:** Fahrzeugdach: Dach - Delle(n) - instandsetzen und lackieren



## Checkliste

Vorhanden	Name
<input type="checkbox"/>	ABE
<input type="checkbox"/>	Abschleppöse
<input type="checkbox"/>	Anhängekupplung abnehmbar
<input type="checkbox"/>	Antenne
<input type="checkbox"/>	Bordbuchmappe
<input type="checkbox"/>	Bordwerkzeug
<input type="checkbox"/>	Consumer Kabelkit
<input type="checkbox"/>	Fernbedienung Standheizung
<input type="checkbox"/>	Ladekabel
<input type="checkbox"/>	Laderaumabdeckung / Rollo
<input type="checkbox"/>	Leichtmetallfelgensatz komplett
<input type="checkbox"/>	Navigations Datenträger
<input type="checkbox"/>	Schlüssel Anhängerkupplung
<input type="checkbox"/>	Serviceheft
<input type="checkbox"/>	Tirefit Füllmittel
<input type="checkbox"/>	Tirefit komplett
<input type="checkbox"/>	Tirefit Kompressor
<input type="checkbox"/>	Windschott