

GKK Gutachten GmbH
 Theodorstr. 180, 40472 Düsseldorf

Allane SE
 Dr.-Carl-von-Linde-Str. 2
 82049 Pullach im Isartal

GKK Gutachten GmbH

Theodorstr. 180
 40472 Düsseldorf

Tel.: 0211 6878060
 www.gkk-gutachten.de
 Email: info@gkk-gutachten.de

Zustandsbericht

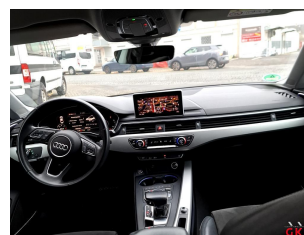

Vorgang

Fahrzeughalter	Allane SE
Ihr Auftrag vom	10.01.2025 durch Allane SE
Besichtigungsort	60386 Frankfurt, Sontraer Str. 27
Besichtigungsdatum	17.01.2025
Referenznummern	0030870298 - 0078633067

Fahrzeugdaten / Technische Daten

Kennzeichen	M-C 4218	Fzg.-Ident.-Nummer	WAUZZZF52KA068797
Fabrikat	Audi	1. Zulassung	29.07.2019
Typ	A5 40 TDI S tronic Sportback	Fahrzeugart	PKW
Getriebe / Gänge	Automatik / 7	Farbe	Navarra-Blau - 2-Schicht metallic
Laufleistung abgelesen	180.792 km	Sitzplätze	5
Achsen / angetrieben	2 / 1	Aufbau	Schräghecklimousine, 5 Tüer
Anzahl Besitzer	keine Angabe	nächste HU	08/2026
Motorart	Reihenmotor / Diesel	Hubraum / Nennleistung	1.968 ccm / 140 KW

Fahrzeugdaten wurden der Zulassungsbescheinigung Teil I entnommen und am Fahrzeug gegengeprüft.

Montierte Räder:					
Position	Reifenart	Felgenart	Hersteller	Dimension	Profiltiefe
vorn links	Winterreifen	Leichtmetallrad	Continental	225/50 R17 98 V	6 mm
vorn rechts	Winterreifen	Leichtmetallrad	Continental	225/50 R17 98 V	6 mm
hinten rechts	Winterreifen	Leichtmetallrad	Continental	225/50 R17 98 V	7 mm
hinten links	Winterreifen	Leichtmetallrad	Continental	225/50 R17 98 V	7 mm
Reservebereifung: TireFit					

Allgemeines / Zustand	
<input checked="" type="checkbox"/>	Serviceheft vorhanden
Kundendienst lt. Wartungsausdruck am 14.03.2024 bei km 152.733.	
Legende :	<input checked="" type="checkbox"/> Ja <input checked="" type="checkbox"/> Nein <input type="checkbox"/> Nicht prüfbar

Vorschaden	Der Vorschaden wurde fach- und sachgerecht behoben	Feststellung
Kotflügel vorne rechts beschädigt	Ja	

Anmerkungen
Unfallschaden: keine festgestellt Eine Unterbodenkontrolle wurde nicht durchgeführt. 2 Hauptschlüssel vorhanden. Im Rahmen der Qualitätssicherung wurde festgestellt, dass die Serviceintervalle überzogen wurden. Hinsichtlich der überzogenen Wartungsintervalle wird die Möglichkeit von Folgekosten bzw. Folgeschäden nicht ausgeschlossen.

Sonderausstattung

- | | |
|--|--|
| ✓ Adapter für Apple Geräte mit Lightning Buchse für das Audi music interface | ✓ Alcantara/Leder schwarz/Himmel titangrau |
| ✓ Alcantara/Leder-Kombination | ✓ Angebot Nr. 0245227A03/ |
| ✓ Audi Matrix LED-Scheinwerfer | ✓ Audi connect Navigation & Infotainment |
| ✓ Audi smartphone interface | ✓ Audi virtual cockpit |
| ✓ Außenspiegel elektr. einstell-beheiz-u. anklappbar, beidseitig autom. abblendend inkl. Bordsteinauto | ✓ Bang & Olufsen Sound System |
| ✓ Businesspaket Großkunden Deutschland | ✓ Einparkhilfe plus |
| ✓ Entfall Technologie Schriftzug | ✓ Fahrerinformationssystem mit Farbdisplay |
| ✓ Innenspiegel automatisch abblendend, rahmenlos | ✓ Komfortklimaautomatik 3-Zonen |
| ✓ Komfortschlüssel mit sensorgesteuerter Gepäckraumtriegelung | ✓ Kontur/Ambiente Lichtpaket (mehrfarbig regelbar) |
| ✓ Kraftstoffbehälter (54 Liter) | ✓ LTE-Unterstützung für Audi phone box |
| ✓ Lendenwirbelstütze pneumatisch einstellbar mit Massagefunktion | ✓ MMI Navigation plus mit MMI touch |
| ✓ Metallic Lackierung | ✓ Navarrablau Metallic |
| ✓ Ohne Wärmespeicher/Zusatzheizung | ✓ Privacy-Verglasung (Scheiben abgedunkelt) |
| ✓ Rückfahrkamera | ✓ Rücksitzanlage 3-sitzig |
| ✓ SCR-Tank (24 Liter) | ✓ Scheinwerfer-Reinigungsanlage |
| ✓ Sitzheizung vorn und hinten | ✓ Sportlederlenkrad im 3-Speichen-Design mit Multifunktion plus |
| ✓ Sportsitze vorne | ✓ Standheizung/-lüftung mit Fernbedienung |
| ✓ Wagenheber | ✓ Winter-Aluminium-Schmiedeleichtbauräder im 15-Speichen Design, 7,5Jx17 mit Reifen 225/50 R |
| ✓ UTC_Kennzeichenhalter_Carrier_GmbH | ✓ UTC_Warnblitzer |
| ✓ UTC_Warnblitzer_Audi/BMW | |

Zustand / Beschädigungen

Front

Stoßfänger vorne Verkleidung -lackiert-, beschädigt (Bild 24, Bild 25, Bild 26)

Motorhaube, beschädigt (Bild 21, Bild 22, Bild 23)

Motorhaube Dämmmatte, beschädigt (Bild 13, Bild 14)

Stoßfänger vorne Verkleidung -lackiert-, Steinschlag und Kratzer, Gebrauchsspur

Frontscheibe, Steinschlag, Gebrauchsspur

Seite links

Tür hinten links, verkratzt (Bild 18, Bild 19, Bild 20)

Seite rechts

Seitenwand rechts, verkratzt, Gebrauchsspur

Tür hinten rechts, verkratzt, Gebrauchsspur

Heck

Stoßfänger hinten Verkleidung -lackiert-, verkratzt (Bild 15, Bild 16, Bild 17)

Reifen, Felgen, Radkappen

Satz Sommerräder, fehlt

LM-Rad vorne links, verkratzt, Gebrauchsspur

Besichtigungsbedingungen

Bei der Besichtigung wurde eine äußere Inaugenscheinnahme am undemontierten Fahrzeug unter Berücksichtigung der vorgefundenen Besichtigungsbedingungen durchgeführt. Es werden keinerlei Eigenschaften von nicht geprüften oder nur eingeschränkt prüfbaren Bereichen des Fahrzeugs zugesichert.

Dieses Dokument enthält im Anhang die Fotodokumentation mit 28 Fotos.

Afkir, Yassin

Der Sachverständige, 20.01.2025

Fotoanlage



Bild 1.



Bild 2.

Fotoanlage



Bild 3.



Bild 4.

Fotoanlage



Bild 5.



Bild 6.

Fotoanlage



Bild 7.



Bild 8.

Fotoanlage



Bild 9.



Bild 10.

Fotoanlage



Bild 11.

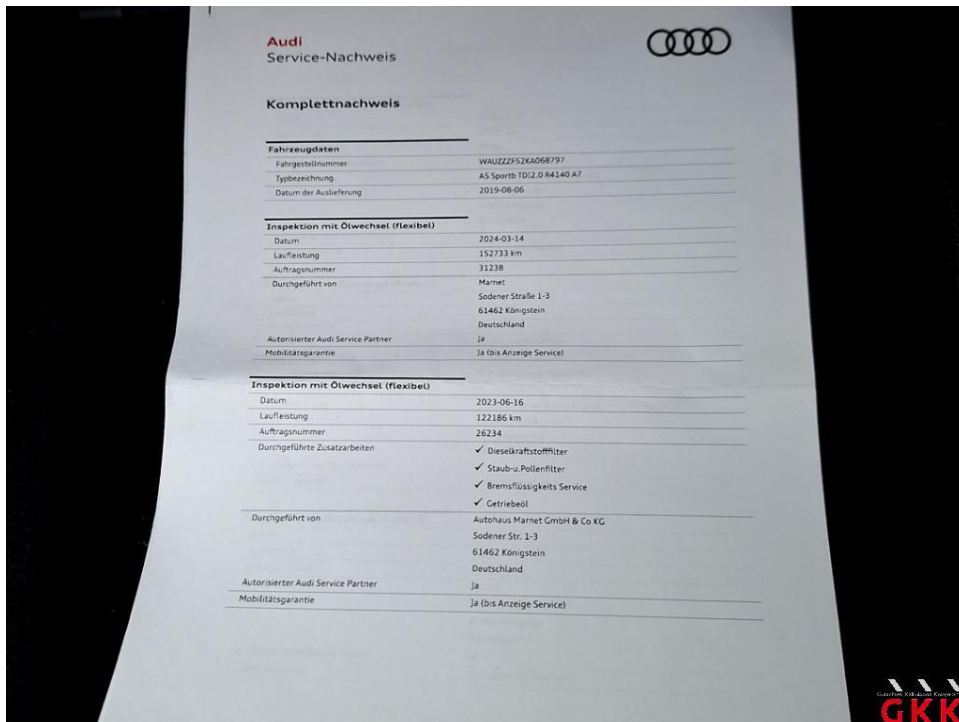

Bild 12.

Fotoanlage



Bild 13. Motorhaube, Dämmmatte, beschädigt, ersetzen



Bild 14. Motorhaube, Dämmmatte, beschädigt, ersetzen

Fotoanlage



Bild 15. Stoßfänger hinten, Verkleidung -lackiert-, verkratzt, lackieren



Bild 16. Stoßfänger hinten, Verkleidung -lackiert-, verkratzt, lackieren

Fotoanlage



Bild 17. Stoßfänger hinten, Verkleidung -lackiert-, verkratzt, lackieren



Bild 18. Tür hinten links, verkratzt, auslegen, schleifen, polieren

Fotoanlage



Bild 19. Tür hinten links, verkratzt, auslegen, schleifen, polieren



Bild 20. Tür hinten links, verkratzt, auslegen, schleifen, polieren

Fotoanlage



Bild 21. Motorhaube, beschädigt, instand setzen - lackieren

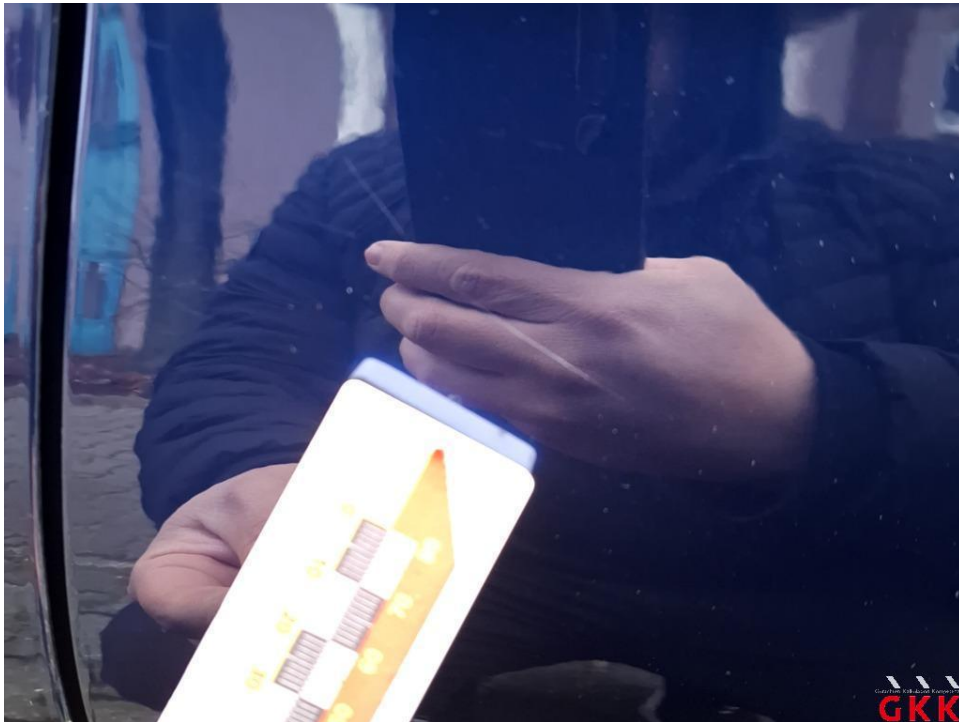

Bild 22. Motorhaube, beschädigt, instand setzen - lackieren

Fotoanlage



Bild 23. Motorhaube, beschädigt, instand setzen - lackieren



Bild 24. Stoßfänger vorne, Verkleidung -lackiert-, beschädigt, Smartrepair

Fotoanlage



Bild 25. Stoßfänger vorne, Verkleidung -lackiert-, beschädigt, Smartrepair



Bild 26. Stoßfänger vorne, Verkleidung -lackiert-, beschädigt, Smartrepair

Fotoanlage

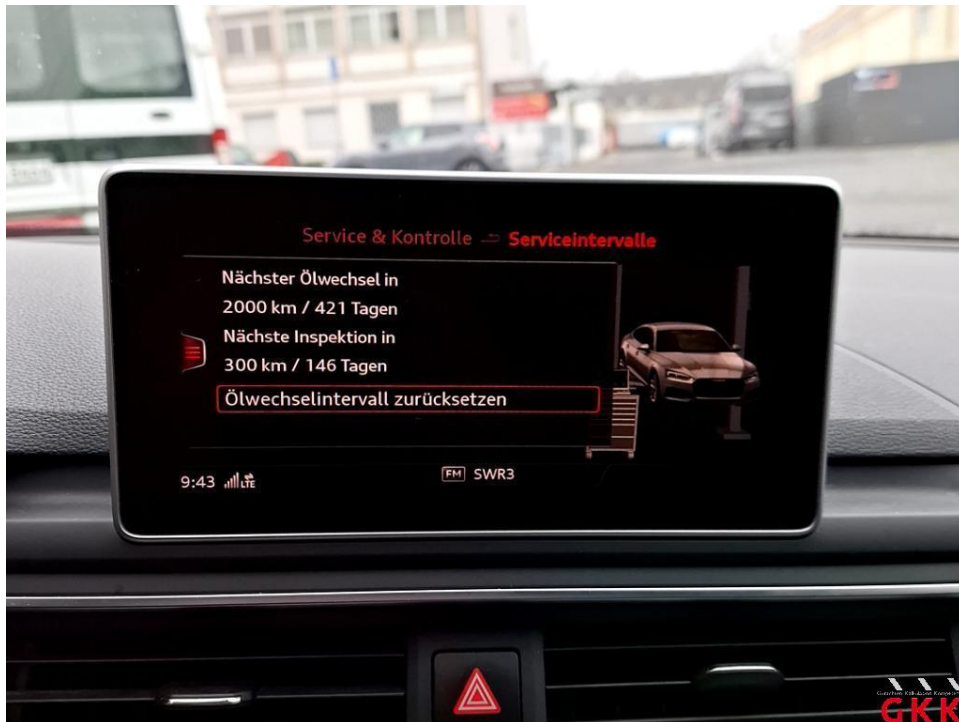

Bild 27.



Bild 28.