

GKK Gutachten GmbH
 Theodorstr. 180, 40472 Düsseldorf

Allane SE
 Dr.-Carl-von-Linde-Str. 2
 82049 Pullach im Isartal

GKK Gutachten GmbH

Theodorstr. 180
 40472 Düsseldorf

Tel.: 0211 6878060
 www.gkk-gutachten.de
 Email: info@gkk-gutachten.de

Zustandsbericht

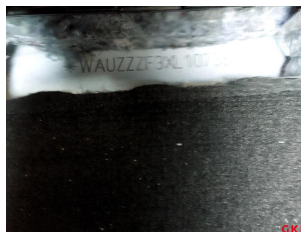

Vorgang

Fahrzeughalter	Allane SE
Ihr Auftrag vom	06.01.2025 durch Allane SE
Besichtigungsort	76547 Sinzheim, Am Markbach 12
Besichtigungsdatum	13.01.2025
Referenznummern	0030866888 - 0038594071

Fahrzeugdaten / Technische Daten

Kennzeichen	S-AM 5003	Fzg.-Ident.-Nummer	WAUZZZF3XL1073830
Fabrikat	Audi	1. Zulassung	02.03.2020
Typ	Q3 35 TDI S tronic S line	Fahrzeugart	PKW
Getriebe / Gänge	Automatik / 7	Farbe	Gletscher-Weiss - 2-Schicht Perleffekt
Laufleistung abgelesen	121.286 km	Sitzplätze	5
Achsen / angetrieben	2 / 1	Aufbau	Kombilimousine, 5 Türen
Anzahl Besitzer	keine Angabe	nächste HU	03/2025
Motorart	Reihenmotor / Diesel	Hubraum / Nennleistung	1.968 ccm / 110 KW

Fahrzeugdaten wurden der Zulassungsbescheinigung Teil I entnommen und am Fahrzeug gegengeprüft.

Montierte Räder:					
Position	Reifenart	Felgenart	Hersteller	Dimension	Profiltiefe
vorn links	Winterreifen	Stahlrad	Michelin	215/65 R17 99H	7 mm
vorn rechts	Winterreifen	Stahlrad	Michelin	215/65 R17 99H	7 mm
hinten rechts	Winterreifen	Stahlrad	Michelin	215/65 R17 99H	7 mm
hinten links	Winterreifen	Stahlrad	Michelin	215/65 R17 99H	7 mm
Reservebereifung: TireFit					

Allgemeines / Zustand	
<input checked="" type="checkbox"/> Serviceheft vorhanden	
Kundendienst laut Auftraggeber am 05.12.2024 bei km 119.529.	
Legende :	<input checked="" type="checkbox"/> Ja <input checked="" type="checkbox"/> Nein <input type="checkbox"/> Nicht prüfbar

Vorschaden	Der Vorschaden wurde fach- und sachgerecht behoben	Feststellung

Anmerkungen
Unfallschaden: keine festgestellt
Eine Unterbodenkontrolle wurde nicht durchgeführt. 2 Hauptschlüssel vorhanden. kein Nutzer Vorort

Sonderausstattung

- | | |
|--|--|
| ✓ 2-Zonen Komfortklimaautomatik | ✓ 4-Wege-Lendenwirbelstütze |
| ✓ Aluminiumoptik im Interieur | ✓ Angebot Nr. 0278629A08/20771 vom |
| ✓ Anhängervorrichtung | ✓ Assistenzpaket |
| ✓ Audi connect Navigation & Infotainment plus | ✓ Audi connect Notruf & Service |
| ✓ Audi connect Remote & Control (für MMI Navigation plus) | ✓ Audi phone box |
| ✓ Audi smartphone interface | ✓ Audi sound system |
| ✓ Audi virtual cockpit plus | ✓ Außenspiegel elektrisch einstell-, beheiz- und anklappbar, beidseitig automatisch abblendend |
| ✓ Außenspiegelgehäuse in Schwarz | ✓ Dachhimmel in Stoff schwarz |
| ✓ Digitaler Radioempfang (DAB) | ✓ Einparkhilfe plus |
| ✓ Entfall von Modellbezeichnung und Technologie-Schriftzug | ✓ Fernlichtassistent |
| ✓ Gepäckraumklappe elektrisch öffnend und schließend | ✓ Gletscherweiss Metallic |
| ✓ Halteassistent | ✓ Innenspiegel automatisch abblendend, rahmenlos |
| ✓ Interieur S line | ✓ Interieurelemente in Alcantara stahlgrau |
| ✓ Kamerabasierte Verkehrszeichenerkennung | ✓ Kindersicherheits-Paket |
| ✓ Komfortpaket | ✓ Komfortschlüssel in Verbindung mit Diebstahlwarnanlage |
| ✓ Kontur- und Ambientelichtpaket, mehrfarbig | ✓ LED-Scheinwerfer mit LED-Heckleuchten und dynamischem Blinklicht |
| ✓ LTE-Unterstützung für Audi phone bonx | ✓ Leder/Kunstleder mono.pur 550 Schwarz |
| ✓ Leder/Kunstleder mono.pur 550-Kombination S line | ✗ Leichtmetallräder - 19 Zoll - im 20-Speichen-V-Design, kontrastgrau, teilpoliert. Größe 7 J x 19 mit |
| ✓ MMI Navigation plus | ✓ MMI Radio plus |
| ✓ Metallic | ✓ Mittelarmlehne vorn |
| ✓ Optikpaket Schwarz | ✓ Panorama-Glasdach |
| ✓ Privacy-Verglasung (Scheiben abgedunkelt) | ✓ Rücksitzbank plus mit Mittelarmlehne und Cupholder |
| ✓ Seitenairbags hinten | ✓ Sitzheizung vorn |
| ✓ Sportkontur-Lederlenkrad im 3-Speichen-Design mit Multifunktion plus und Schaltwippen, unten abgefla | ✓ Sportsitze vorn |
| ✓ Standheizung und-lüftung | ✓ Variable Kopfstützen für die Vordersitze |
| ✓ Winter-Stahläder - 17 Zoll - mit Radvollblenden Größe 6,5 J x 17 mit Reifen 215/65 R | ✓ UTC_OTIS_Kennzeichenhal SIX-02540-012- |
| ✓ UTC_Warnblitzer | ✓ UTC_Warnblitzer_Audi/BMW |

Zustand / Beschädigungen

Front

Stoßfänger vorne Verkleidung -lackiert-, verkratzt (Bild 15, Bild 16, Bild 17)

Frontscheibe mit Regensensor und Frontkamera, Steinschlag im Sichtfeld (Bild 18, Bild 19, Bild 20)

Heck

Stoßfänger hinten Verkleidung -lackiert-, verkratzt (Bild 12, Bild 13, Bild 14)

Reifen, Felgen, Radkappen

Radkappe(n) hinten rechts, beschädigt (Bild 21, Bild 22, Bild 23)

Satz Sommerräder, fehlt

Besichtigungsbedingungen

Bei der Besichtigung wurde eine äußere Inaugenscheinnahme am undemontierten Fahrzeug unter Berücksichtigung der vorgefundenen Besichtigungsbedingungen durchgeführt. Es werden keinerlei Eigenschaften von nicht geprüften oder nur eingeschränkt prüfbar Bereichen des Fahrzeugs zugesichert.

Dieses Dokument enthält im Anhang die Fotodokumentation mit 23 Fotos.

Mutz, Ralf

Der Sachverständige, 15.01.2025

Fotoanlage



Bild 1.



Bild 2.

Fotoanlage



Bild 3.



Bild 4.

Fotoanlage

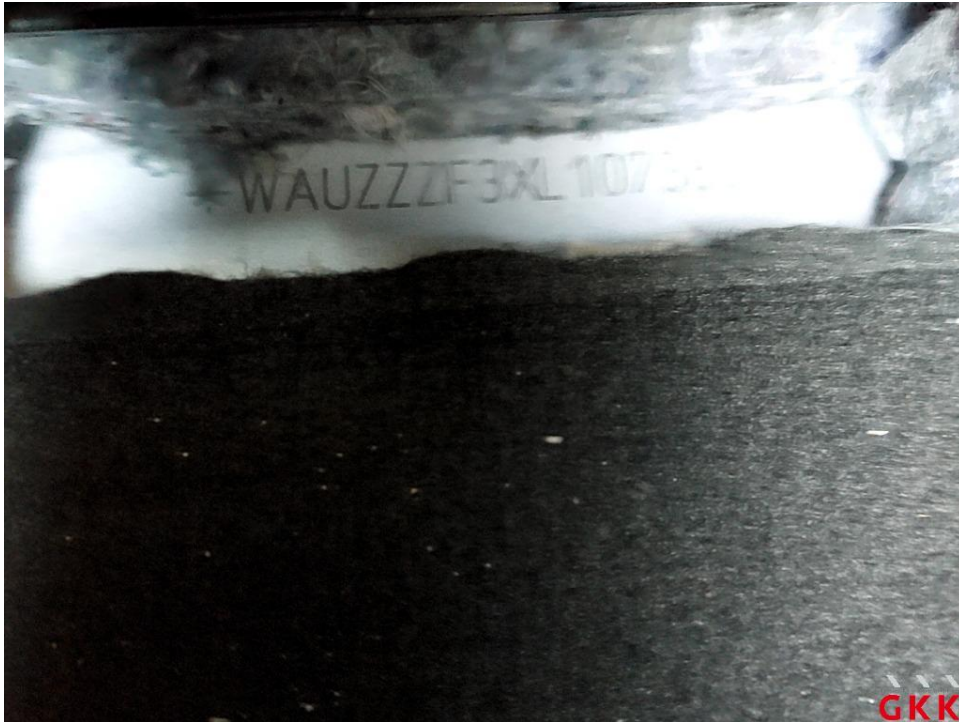

Bild 5.



Bild 6.

Fotoanlage



Bild 7.



Bild 8.

Fotoanlage



Bild 9.



Bild 10.

Fotoanlage



Bild 11.

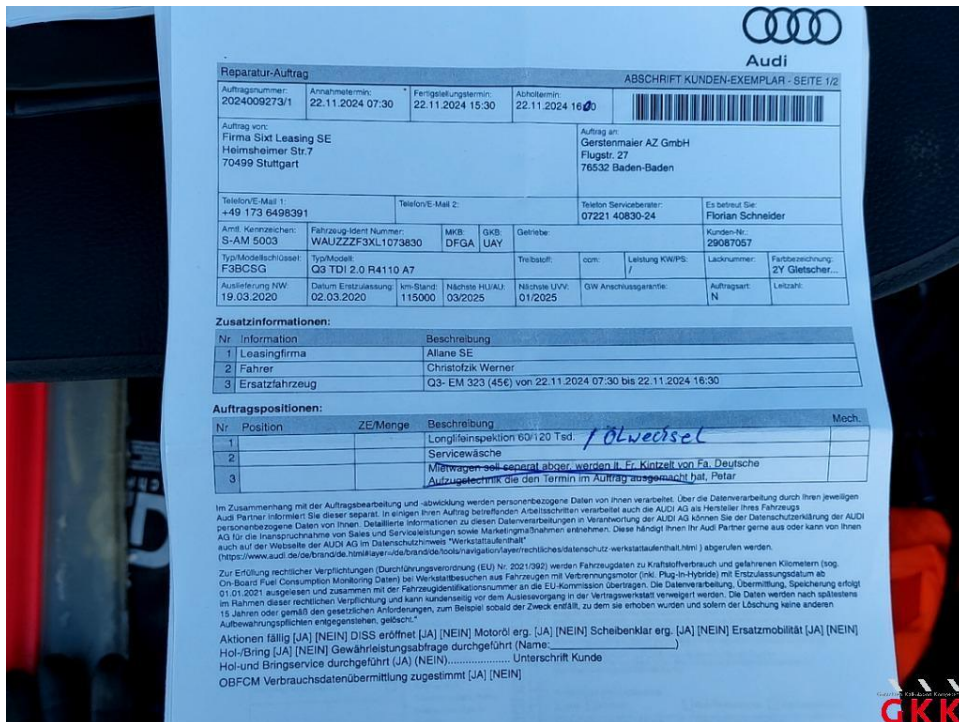

Bild 12. Stoßfänger hinten, Verkleidung -lackiert-, verkratzt, lackieren

Fotoanlage



Bild 13. Stoßfänger hinten, Verkleidung -lackiert-, verkratzt, lackieren



Bild 14. Stoßfänger hinten, Verkleidung -lackiert-, verkratzt, lackieren

Fotoanlage



Bild 15. Stoßfänger vorne, Verkleidung -lackiert-, verkratzt, lackieren

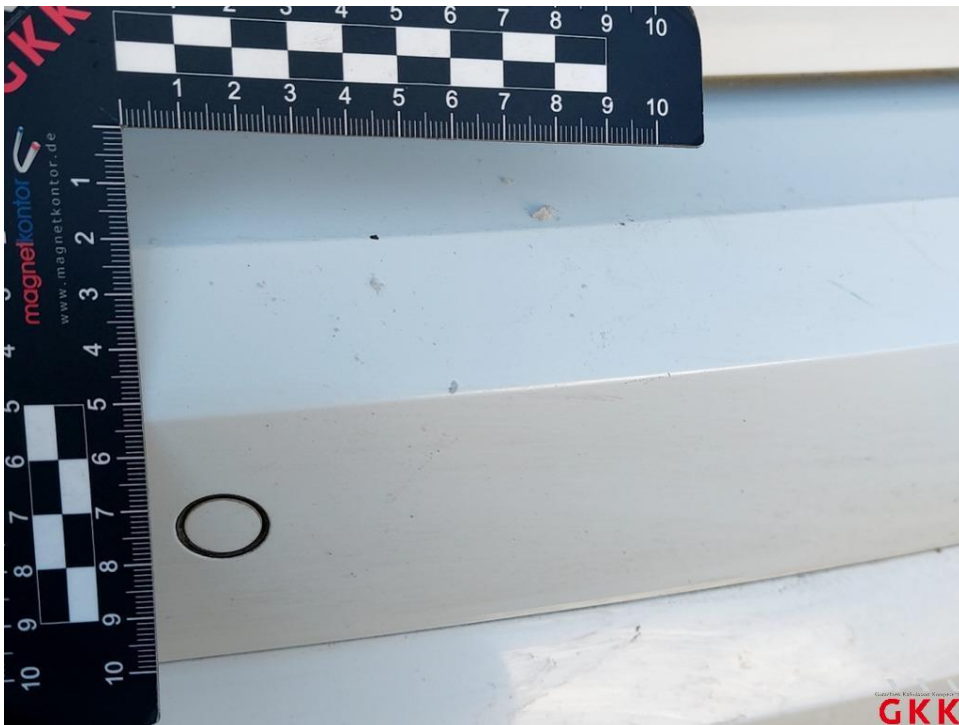

Bild 16. Stoßfänger vorne, Verkleidung -lackiert-, verkratzt, lackieren

Fotoanlage



Bild 17. Stoßfänger vorne, Verkleidung -lackiert-, verkratzt, lackieren



Bild 18. Frontscheibe, mit Regensensor und Frontkamera, Steinschlag im Sichtfeld, ersetzen

Fotoanlage



Bild 19. Frontscheibe, mit Regensensor und Frontkamera, Steinschlag im Sichtfeld, ersetzen



Bild 20. Frontscheibe, mit Regensensor und Frontkamera, Steinschlag im Sichtfeld, ersetzen

Fotoanlage



Bild 21. Radkappe(n), hinten rechts, beschädigt, ersetzen



Bild 22. Radkappe(n), hinten rechts, beschädigt, ersetzen

Fotoanlage

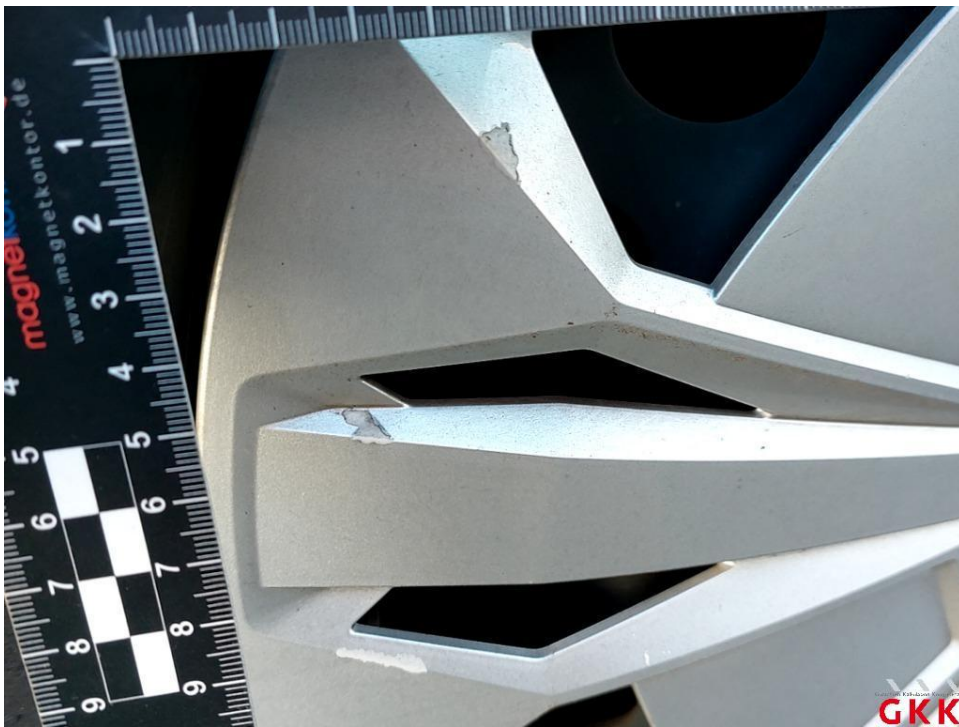
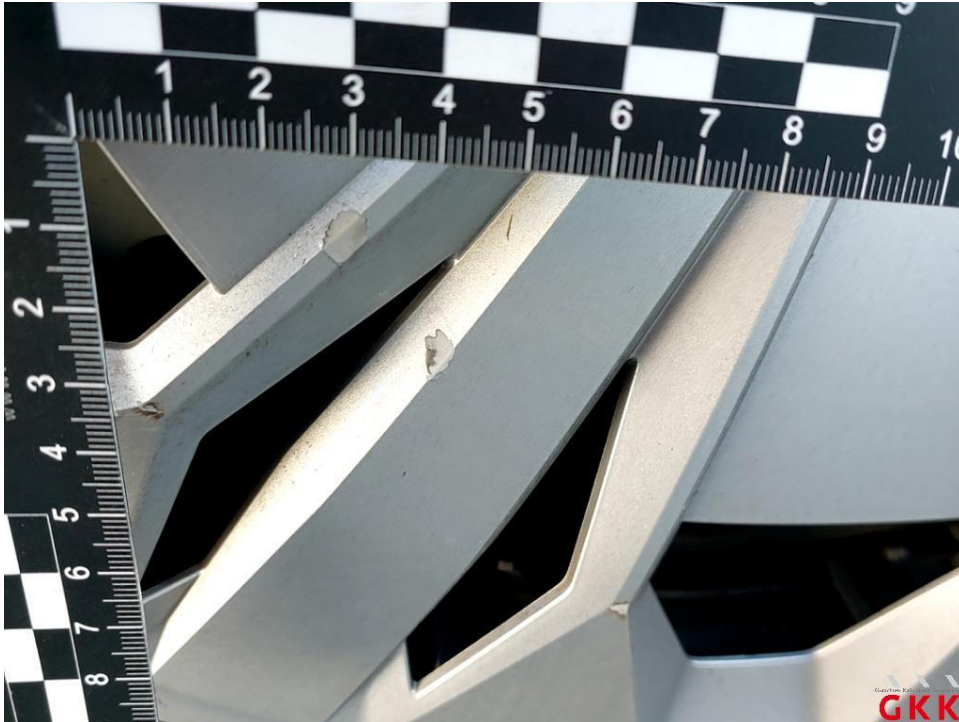

Bild 23. Radkappe(n), hinten rechts, beschädigt, ersetzen