



WBA6L510X0FH89655

Angaben zum Fahrzeug

Halter		Besichtigungszustand	bedingt: Licht/Nässe/Schmutz
Kennzeichen		Laufleistung (abgelesen)	157.731 km
Hersteller	BMW	Restlauf bis Service	-2 Monat(e)
Typ/Modell	320d	HU (Bericht lag vor)	10/2024
Fahrgestellnummer	WBA6L510X0FH89655	Leistung / Hubraum	140 kW / 1.995 ccm
Erstzulassung	21.10.2019	Polster/Farbe	/
Letzte Wartung		Lackierung	
Kraftstoffart	Diesel	Getriebe	Manuell

Zustandsbericht

Wertmindernde Faktoren

Nr.	Bauteilgruppe	Beschreibung
1	Sonstiges	Hauptuntersuchung - fällig - durchführen
2	Stoßfänger vorn	Stoßfänger vorn - verkratzt / verschürft - Smart Repair
3	Tür vorn links	Tür - verkratzt / verschürft - Smart Repair
4	Sonstiges	Inspektion/Wartung - fällig - durchführen
5	Stoßfänger hinten	Stoßfänger hinten - verkratzt / verschürft - lackieren
6	Seitenwand links	Seitenwand - verkratzt / verschürft - lackieren

Gebrauchsspuren

Nr.	Bauteilgruppe	Beschreibung
1	Interieur	Innenraum - Abrieb - kein Abzug
2	Karosserie	Karosserie - Kratzer - kein Abzug
3	Verglasung	Frontscheibe - Steinschlag - kein Abzug

Fehlteile

Fehlteil

Festgestellte Nachlackierungen

Nr.	Ort
	Keine feststellbar

Hauptbereifung

Achse	Reifengröße	Hersteller	Reifentyp	Profiltiefe	Verktgl.	Zul.
1	225/50 R17 98H	Pirelli	Winterreifen	4mm - 4mm	i.O.	
2	225/50 R17 98H	Dunlop	Winterreifen	8mm - 8mm	i.O.	

TÜV SÜD Auto Plus GmbH
Gutenbergstr. 13
70771 Leinfelden-Echterdingen

Besichtigungsort
Allane Mobility Consulting
GmbH

69190 Walldorf

Besichtigungsdatum: 16.12.2024
Protokollnummer: 37577829
Anlieferungsdatum: 16.12.2024



Auto Plus

Zusatzbereifung

Achse	Reifengröße	Hersteller	Reifentyp	Profiltiefe	Verktgl.	Zul.
1	225/50 R17 98Y	Hankook	Sommerreifen	5mm - 5mm	i.O.	
2	225/50 R17 98Y	Hankook	Sommerreifen	4mm - 4mm	i.O.	

Der Verschleißzustand sowie evtl. Schäden an der Bereifung sind wertmäßig berücksichtigt.

Bemerkungen

Keine Gewähr auf Vollständigkeit und
Richtigkeit der angezeigten Ausstattung.
Techn. Änderungen vorbehalten
Das Fahrzeug weist dem Alter, der Laufleistung und dem
Einsatzzweck entsprechende Gebrauchsspuren auf.
elektr. Komponenten geprüft, i. O.

Lackwerte geprüft, i. O.

TÜV SÜD Auto Plus GmbH
Gutenbergstr. 13
70771 Leinfelden-Echterdingen

Besichtigungsort
Allane Mobility Consulting
GmbH

69190 Walldorf

Besichtigungsdatum: 16.12.2024
Protokollnummer: 37577829
Anlieferungsdatum: 16.12.2024



Auto Plus

Angaben zum Fahrzeug

Hersteller	BMW	Besichtigungszustand	bedingt: Licht/Nässe/Schmutz
Typ/Modell	320d	Laufleistung (abgelesen)	157.731 km
Fahrgestellnummer	WBA6L510X0FH89655	Erstzulassung	21.10.2019

Fahrzeug-Identifizierung:

Die Fahrzeug-Identifizierungsnummer (FIN) wurde abgelesen und die Übereinstimmung im Verlauf der Besichtigung durch den Unterzeichner mit den vorgelegten Unterlagen festgestellt.

Besichtigungsbedingungen:

Eine ordnungsgemäße Sichtprüfung der Lackierung und der Karosserie war wegen unzureichender Lichtverhältnisse/ Nässe oder Verschmutzung nur eingeschränkt möglich. Zum Zeitpunkt der Besichtigung konnte der Zustand einer ausreichenden Beurteilung nicht sichergestellt werden. Sachverständigenseits wird daher zur Verringerung des Prognoserisikos eine weitere Besichtigung empfohlen.

Allgemeinzustand:

Das Fahrzeug weist dem Alter und Einsatzzweck entsprechende Gebrauchsspuren auf.

Übersichtsfotos



Abbildung 1: Schräg vorne



Abbildung 2: Schräg vorne



Abbildung 3: Schräg hinten



Abbildung 4: Schräg hinten



Abbildung 5: Innenraum



Abbildung 6: Innenraum



Abbildung 7: Innenraum

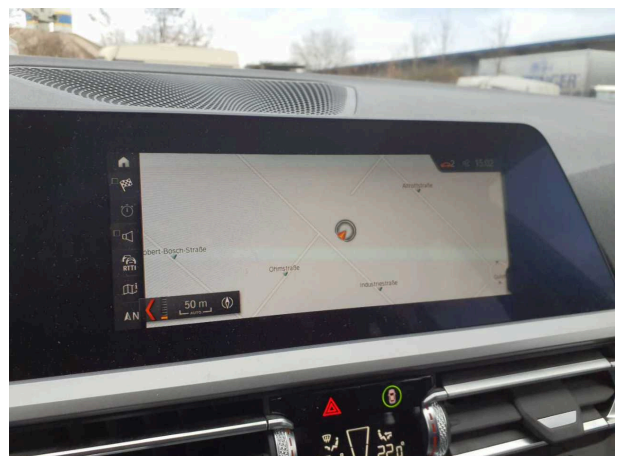

Abbildung 8: Innenraum



Abbildung 9: Innenraum



Abbildung 10: Sonstiges



Abbildung 11: Sonstiges



Abbildung 12: Sonstiges



Abbildung 13: Sonstiges

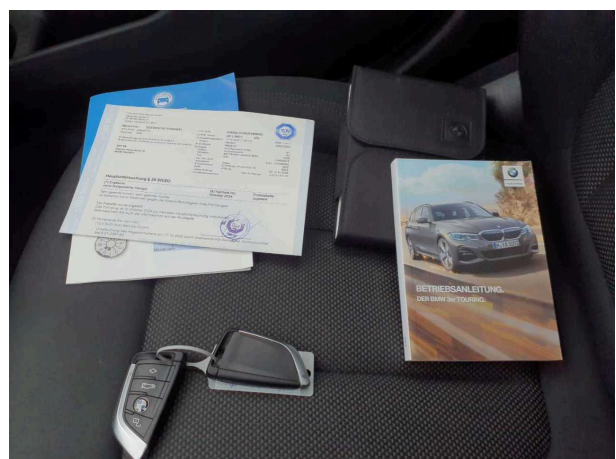

Abbildung 14: Sonstiges



Abbildung 15: Sonstiges



Abbildung 16: Sonstiges



Abbildung 17: Sonstiges



Abbildung 18: Sonstiges



Abbildung 19: Sonstiges

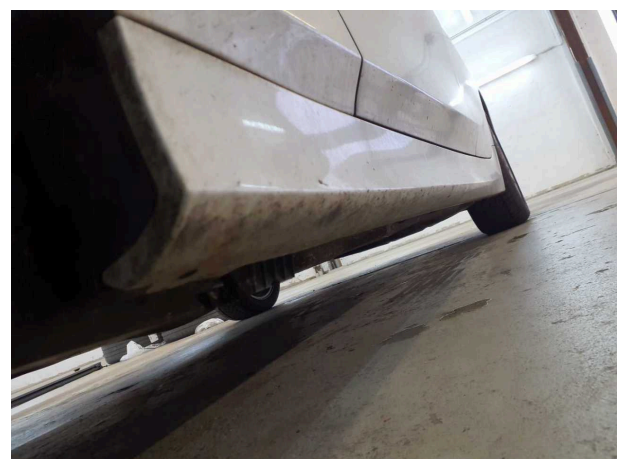

Abbildung 20: Sonstiges



Abbildung 21: Sonstiges



Abbildung 22: Sonstiges



Abbildung 23: Sonstiges



Abbildung 24: Sonstiges

Beschädigungsfotos

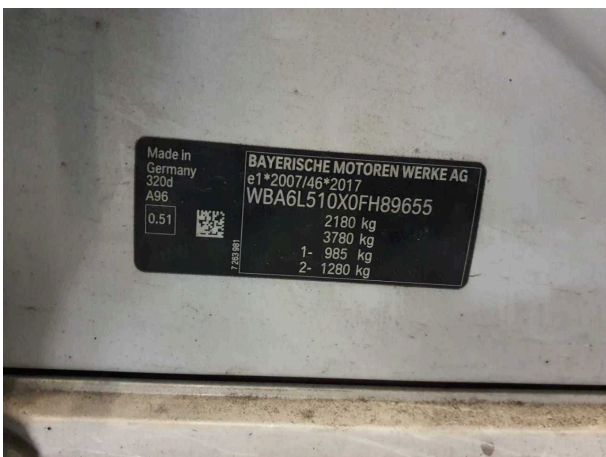

Beschädigung #2: Stossfänger vorn: Stossfänger vorn - verkratzt / verschürft - Smart Repair



Beschädigung #2: Stossfänger vorn: Stossfänger vorn - verkratzt / verschürft - Smart Repair



Beschädigung #3: Tür vorn links: Tür - verkratzt / verschürft - Smart Repair



Beschädigung #3: Tür vorn links: Tür - verkratzt / verschürft - Smart Repair



Beschädigung #4: Sonstiges: Inspektion/Wartung - fällig - durchführen

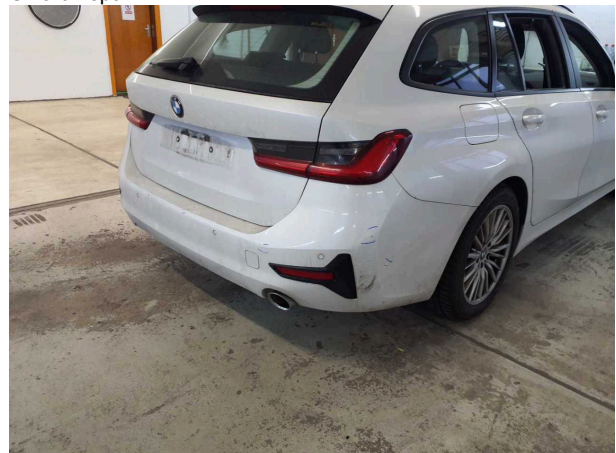

Beschädigung #5: Stossfänger hinten: Stossfänger hinten - verkratzt / verschürft - lackieren



Beschädigung #5: Stossfänger hinten: Stossfänger hinten - verkratzt / verschürft - lackieren



Beschädigung #5: Stossfänger hinten: Stossfänger hinten - verkratzt / verschürft - lackieren



Beschädigung #5: Stossfänger hinten: Stossfänger hinten - verkratzt / verschürft - lackieren



Beschädigung #5: Stossfänger hinten: Stossfänger hinten - verkratzt / verschürft - lackieren



Beschädigung #6: Seitenwand links: Seitenwand - verkratzt / verschürft - lackieren



Beschädigung #6: Seitenwand links: Seitenwand - verkratzt / verschürft - lackieren



Checkliste

Vorhanden	Name
<input type="checkbox"/>	ABE
<input type="checkbox"/>	Abschleppöse
<input type="checkbox"/>	Anhängekupplung abnehmbar
<input type="checkbox"/>	Antenne
<input type="checkbox"/>	Bordbuchmappe
<input type="checkbox"/>	Bordwerkzeug
<input type="checkbox"/>	Consumer Kabelkit
<input type="checkbox"/>	Fernbedienung Standheizung
<input type="checkbox"/>	Ladekabel
<input type="checkbox"/>	Laderaumabdeckung / Rollo
<input type="checkbox"/>	Leichtmetallfelgensatz komplett
<input type="checkbox"/>	Navigations Datenträger
<input type="checkbox"/>	Schlüssel Anhängerkupplung
<input type="checkbox"/>	Serviceheft
<input type="checkbox"/>	Tirefit Füllmittel
<input type="checkbox"/>	Tirefit komplett
<input type="checkbox"/>	Tirefit Kompressor
<input type="checkbox"/>	Windschott