

GKK Gutachten GmbH
 Theodorstr. 180, 40472 Düsseldorf

Raiffeisen-Impuls Fuhrparkmanagement
 GmbH & Co. KG

GKK Gutachten GmbH

Theodorstr. 180
 40472 Düsseldorf

Tel.: 0211 6878060
 www.gkk-gutachten.de
 Email: info@gkk-gutachten.de

Wertgutachten

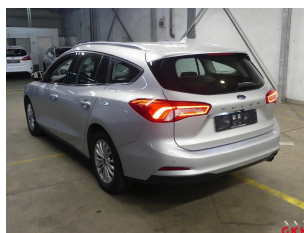

Vorgang

Ihr Auftrag vom	23.12.2024 durch Raiffeisen-Impuls Fuhrparkmanagement GmbH & Co. KG
Besichtigungsort	36272 Niederaula, Industriestraße 11
Besichtigungsdatum	09.01.2025
Referenznummern	0002045078

Fahrzeugdaten / Technische Daten

Fahrzeugident.-Nr.	WF0PXXGCHPLL42724		
Fahrzeugart	PKW - Kombilimousine	Farbton / Lackart	Silber / Metallic
Hersteller	Ford	Nächste HU	09/2025
Typ / Verkaufsbez.	Focus 2.0 EcoBlue Titanium	Laufleistung abgelesen	151.168 km
Erstzulassung	26.10.2020	Emissionsklasse	Euro 6
Getriebe / Gänge	Automatik / 8	Sitzplätze / Türen	5 / 5
Achsen / angetrieben	2 / 1	Anzahl Besitzer	unbekannt
Motorart	Reihenmotor / Diesel	Hubraum / Nennleistung	1.995 ccm / 110 KW
Antriebsart	Frontantrieb		

Fahrzeugdaten wurden gemäß den zur Verfügung gestellten Unterlagen entnommen.

Montierte Räder:					
Position	Reifenart	Felgenart	Hersteller	Dimension	Profiltiefe
vorn links	Sommerreifen	Leichtmetallrad	Michelin	205/60 R16 92V	5 mm
vorn rechts	Sommerreifen	Leichtmetallrad	Michelin	205/60 R16 92V	5 mm
hinten rechts	Sommerreifen	Leichtmetallrad	Michelin	205/60 R16 92V	6 mm
hinten links	Sommerreifen	Leichtmetallrad	Michelin	205/60 R16 92V	6 mm
Reservebereifung: Notrad					

Allgemeines / Zustand	
<input checked="" type="checkbox"/> Fahrzeug ist fahrbereit	<input checked="" type="checkbox"/> Unterbodenkontrolle durchgeführt
<input checked="" type="checkbox"/> Fahrzeug ist zugelassen	<input checked="" type="checkbox"/> Hauptschlüssel vorhanden (Anzahl: 2)
<input checked="" type="checkbox"/> Batterie ist betriebsbereit	<input checked="" type="checkbox"/> Nebenschlüssel vorhanden (Anzahl: 0)
<input checked="" type="checkbox"/> Serviceheft vorhanden	<input checked="" type="checkbox"/> Rangierfahrt durchgeführt.
<input checked="" type="checkbox"/> Probefahrt durchgeführt.	<input checked="" type="checkbox"/> Ladekabel vorhanden
<input checked="" type="checkbox"/> Anhängerkupplung vorhanden	<input checked="" type="checkbox"/> Bordwerkzeug vorhanden
Kundendienst laut Serviceheft am 26.04.2023 bei km 92.542.	

Funktionsfähigkeit / Auffälligkeiten	
<input checked="" type="checkbox"/> Motor startet eigenständig	<input checked="" type="checkbox"/> Schließanlage (ZV) funktionsfähig
<input checked="" type="checkbox"/> Lichtanlage funktionsfähig	<input type="checkbox"/> Schiebedach oder Verdeck funktionsfähig
<input checked="" type="checkbox"/> Fensterheber funktionsfähig	<input checked="" type="checkbox"/> Entertainment (Radio, Navigationssystem) funktionsfähig
<input checked="" type="checkbox"/> Kombiinstrument und Fahrzeuganzeigen	

Fahrzeugzustand	
<input checked="" type="checkbox"/> verschmutzt	<input checked="" type="checkbox"/> nass
<input checked="" type="checkbox"/> Eis	<input checked="" type="checkbox"/> Schnee

Fahrzeugstandort	
<input checked="" type="checkbox"/> unzureichende Lichtverhältnisse	<input checked="" type="checkbox"/> Lichtblendung (Besichtigung im Freien)
<input checked="" type="checkbox"/> Dunkelheit	<input checked="" type="checkbox"/> Fahrzeug eingeschränkt zugänglich

Legende : Ja Nein Nicht prüfbar Nicht vorhanden

Vorschaden	Der Vorschaden wurde fach- und sachgerecht behoben	Feststellung
Seitenwand hinten links beschädigt	Ja	
Tür hinten links beschädigt	Ja	
Tür vorne links beschädigt	Ja	
Kotflügel vorne links beschädigt	Ja	
Tür hinten rechts beschädigt	Ja	
Seitenwand hinten rechts beschädigt	Ja	

Anmerkungen
Hinsichtlich der aufgeführten Prüfposition(en) wird die Möglichkeit von Folgekosten bzw. Folgeschäden nicht ausgeschlossen. Das ausgewiesene Untersuchungsergebnis ist aufgrund der Prüfposition(en) vorbehaltlich.

Ausstattung gemäß VIN-Abfrage

Serienausstattung (nicht verifiziert)	
Airbag Beifahrerseite abschaltbar	Ambiente-Beleuchtung vorn (LED)
Anti-Blockier-System (ABS)	Antischlupfregelung (ASR)
Audio-Navigationssystem Ford mit AppLink	Radioempfang digital (DAB)
Audiobedienung am Lenkrad	6 Lautsprecher
Sprachsteuerung und Bluetooth-Schnittstelle	Vorrüstung Mobiltelefon/Handy mit Bluetooth-/USB-Schnittstelle
Fahrassistenz-System: Sicherheitssystem SYNC mit automatischem Notruf	Ford SYNC 3 mit Navigation
Farbdisplay (8 Zoll)	Außenspiegel elektr. anklappbar
Bodenleuchte im Außenspiegel	Außenspiegel elektr. verstell- und heizbar
Blinkleuchte in Außenspiegel integriert	Bord-/Verbrauchscomputer
Brillenfach in Dachhimmel / Dachkonsole integriert	Chrom Einfassung Seitenscheiben
Dachhimmel Stoff	Dachreling (Aluminium)
Dachspoiler Wagenfarbe	Dimmer Instrumentenbeleuchtung
Elektr. Bremskraftverteilung	Elektron. Stabilitäts-Programm (ESP)
Fahrassistenz-System: Berganfahr-Assistent (Hill-Holder)	Fahrassistenz-System: Notbrems-Assistent
Fahrassistenz-System: Post-Collision-System	Fahrassistenz-System: Pre-Collision-System
Fahrassistenz-System: Auffahrwarnsystem	Fahrassistenz-System: Spurhalteassistent
Farbdisplay für Bordcomputer	Fensterheber elektrisch vorn + hinten mit Komfortschließung
FordPass Connect inkl. eCall	Fußmatten Velours
Gepäckraumabdeckung / Rollo	Getriebe Automatik - Typ: 8F40 (8-Stufen)
Heckleuchten LED	Innenraumfilter: Staub- und Pollenfilter
Intelligent Protection System (IPS)	Airbag Fahrer-/Beifahrerseite
Kopf-Schulter-Airbag vorn und hinten	Seitenairbag vorn
3-Punkt-Sicherheitsgurt hinten	Gurtstraffer
Intelligenter Geschwindigkeits-Begrenzer	Geschwindigkeits-Begrenzeranlage
Isofix-Aufnahmen für Kindersitz	Karosserie: 5-türig
Komfort-Paket	Scheibenwischer mit Regensensor
Scheinwerfer mit Ausschaltverzögerung	Klimaautomatik 2-Zonen
KeyFree-System	Power KeyFree-Startfunktion
Innenspiegel mit Abblendautomatik	Kopfstützen hinten mechan. verstellbar (3 Stück)
Kopfstützen vorn 4-fach verstellbar	Laderaumboden verstellbar
Lenkrad (Leder 3-Speichen)	Lenksäule (Lenkrad) höhen-/längsverstellbar
LM-Felgen	Mittelarmlehne hinten
Mittelkonsole Premium	Mittelarmlehne vorn mit Staufach und 12V-Anschluß
Getränkehalter vorn	Motor 2,0 Ltr. - 110 kW EcoBlue KAT
My Key (2. Fahrzeugschlüssel programmierbar)	Nebelscheinwerfer mit statischem Abbiegelicht
Parkbremse elektrisch mit Auto-Hold-Funktion	Parkpilotsystem vorn und hinten
Reifendruck-Kontrollsystem	Reserverad als Notrad
Rußpartikelfilter	Rücksitzlehne geteilt/klappbar (60:40)
Schadstoffarm nach Abgasnorm Euro 6d-TEMP	Schalt-/Wählhebelgriff Leder
Schaltpunktanzeige	Scheinwerfer-Assistent mit Tag-/Nachtsensor
SCR-System (AdBlue-Technologie)	Servolenkung elektrisch
Sitz vorn rechts höhenverstellbar	Lendenwirbelstütze Sitz vorn rechts
Sonnenblende links mit Spiegel (beleuchtet)	Sonnenblende rechts mit Spiegel
Start/Stop-Anlage	Steckdose (12V-Anschluß) im Koffer-/Laderaum

Serienausstattung (nicht verifiziert)			
Tagfahrlicht LED		Warnanlage für Sicherheitsgurte hinten	
Warnanlage für Sicherheitsgurte vorn		Zentralverriegelung mit Fernbedienung	
Sonderausstattung (verifiziert)			
Anhängerkupplung (Kugelkopf abnehmbar)	✓	Außenspiegel mit Totwinkel-Assistent	✓
Fahrassistenz-System: Totwinkel-Assistent, Cross Traffic Alert und Notbremsfunktion	✓	Ergonomiesitze vorn	✓
Sitze vorn elektr. verstellbar (18-fach)	✓	Lendenwirbelstütze Sitz vorn links, elektr. verstellbar	✓
Lendenwirbelstütze Sitz vorn rechts, elektr. verstellbar	✓	Gepäckraum-Abtrennung (Netz)	✓
Induktionsladeschale für mobile Endgeräte	✓	Metallic-Lackierung	✓
Rückfahrkamera mit Split View	✓	Scheinwerfer LED	✓
Technologie-Paket 2	✓	Fahrassistenz-System: Falschfahrer-Warnfunktion	✓
Frontscheibe heizbar	✓	Adaptive Geschwindigkeitsregelanlage (Adaptive Cruise Control / ACC)	✓
Fahrassistenz-System: Verkehrsschildassistent	✓	Fahrassistenz-System: Stauassistent inkl. Stop&Go-Funktion	✓
Fahrassistenz-System: Ausweich-Assistent (Evasive Steer Assistance, ESA)	✓	Fahrassistenz-System: Intelligent Drive Assist, teilautomatisierte Fahrassistenz	✓
Fahrassistenz-System: Fahrspur-Pilot	✓	Winter-Paket	✓
Sitzheizung vorn	✓	Lenkrad heizbar	✓

Wertbeeinflussende Faktoren		
Dach (Angaben ohne MwSt.)	Reparaturkosten	MW
Dach Holm links, beschädigt, Gebrauchsspur	0,00 €	0,00 €
Dach Holm rechts, verkratzt, lackieren (Bild 22, Bild 23, Bild 24)	680,99 €	272,40 €
Seite links (Angaben ohne MwSt.)	Reparaturkosten	MW
Tür vorne links Einstieg, verkratzt, Gebrauchsspur	0,00 €	0,00 €
Seitenwand links, bis 3 Dellen / Bauteil, Gebrauchsspur	0,00 €	0,00 €
Seite rechts (Angaben ohne MwSt.)	Reparaturkosten	MW
Seitenwand rechts, bis 3 Dellen / Bauteil, Gebrauchsspur	0,00 €	0,00 €
Tür vorne rechts, verkratzt, polieren (Bild 25, Bild 26)	62,92 €	62,92 €
Interieur (Angaben ohne MwSt.)	Reparaturkosten	MW
Kombiinstrument Fehlerspeicher, aktiv, auslesen / prüfen (Bild 16, Bild 17)	62,92 €	62,92 €
Schlüssel/Schließanl. (Angaben ohne MwSt.)	Reparaturkosten	MW
Hauptschlüssel Batterie, entladen, ersetzen (Bild 15)	7,50 €	7,50 €
Ohne Zuordnung (Angaben ohne MwSt.)	Reparaturkosten	MW
Inspektion groß Mittelklasse, fällig, durchführen (Bild 14)	567,18 €	567,18 €
Frontscheibe, Steinschlag, Gebrauchsspur	0,00 €	0,00 €
Dach, verschmutzt, aufbereiten (Bild 19, Bild 20, Bild 21)	62,92 €	62,92 €
Fahrzeug Batterie, entladen, prüfen (Bild 18)	62,92 €	62,92 €
Fahrzeug Front, Steinschlag, Gebrauchsspur	0,00 €	0,00 €

Bei der Berechnung der einzelnen Beträge wurde für die Lackiervorbereitung ein Gesamtbetrag von 345,40 EUR berücksichtigt und auf die Lackierpositionen verteilt.

Wertermittlung (bezogen auf den Besichtigungszeitpunkt, Angaben ohne MwSt)	
Reparaturkosten	1.507,35 €
Minderwert	1.098,76 €
Händlereinkaufspreis	8.175,00 €
Händlerverkaufspreis	9.625,00 €

Besichtigungsbedingungen

Bei dieser Besichtigung wurde eine äußere Inaugenscheinnahme am undemontierten Fahrzeug unter Berücksichtigung der vorgefundenen Besichtigungsbedingungen durchgeführt. Es werden keinerlei Eigenschaften von nicht geprüften oder nur eingeschränkt prüfbar Bereichen des Fahrzeugs zugesichert.

Minderwert

Die festgesetzten Beträge für den Minderwert „MW“ entsprechen nicht den Reparaturkosten für die aufgeführten Beschädigungen sondern orientieren sich an Fahrzeugalter und Laufleistung.

Bei der Ermittlung des ausgewiesenen Fahrzeugwertes fanden diese Werte Verwendung. Berücksichtigt wurden nur überdurchschnittliche Beschädigungen.

Dieses Dokument enthält im Anhang die Fotodokumentation mit 26 Fotos.

Beulig, Chris

Der Sachverständige, 10.01.2025

Fotoanlage



Bild 1



Bild 2

Fotoanlage



Bild 3



Bild 4

Fotoanlage



Bild 5



Bild 6

Fotoanlage

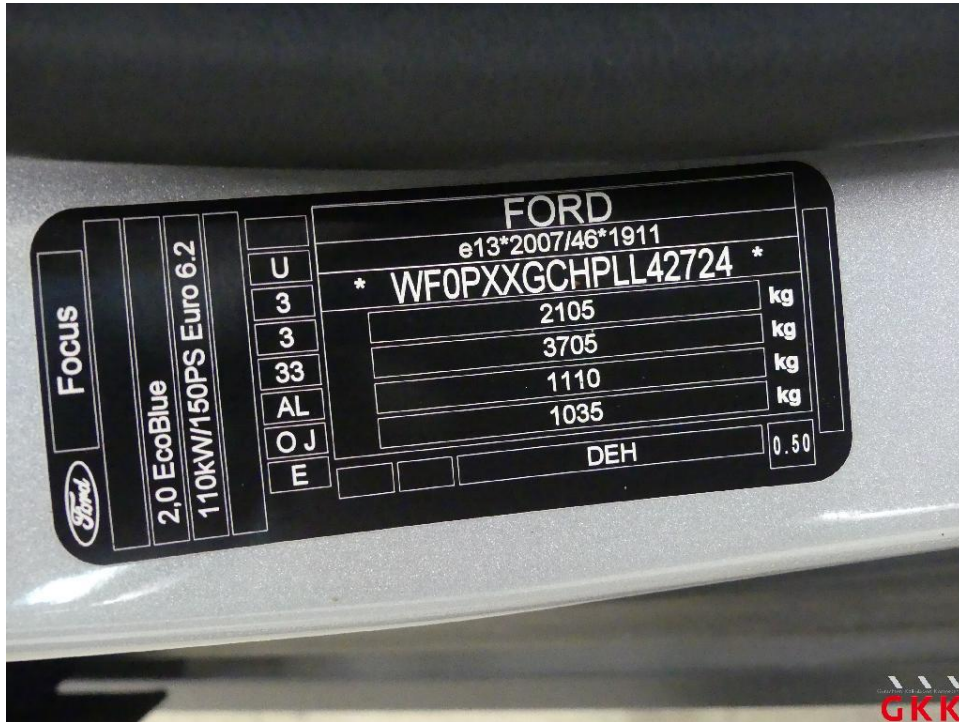

Bild 7



Bild 8

Fotoanlage



Bild 9



Bild 10

Fotoanlage



Bild 11



Bild 12

Fotoanlage



Bild 13

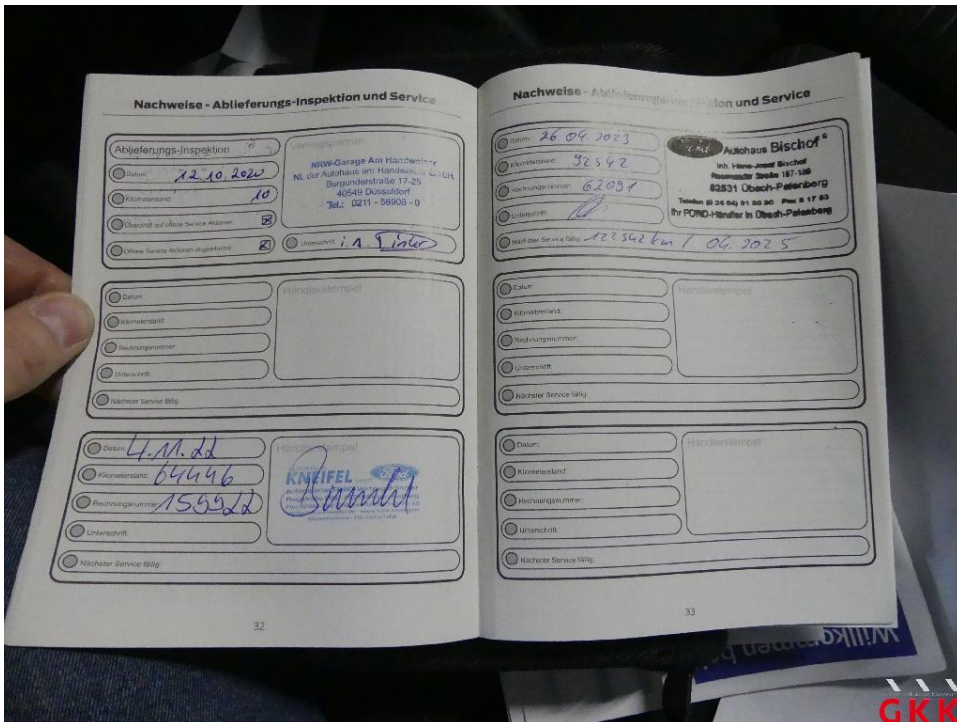

Bild 14 Inspektion groß, Mittelklasse, fällig, durchführen

Fotoanlage



Bild 15 Hauptschlüssel, Batterie, entladen, ersetzen

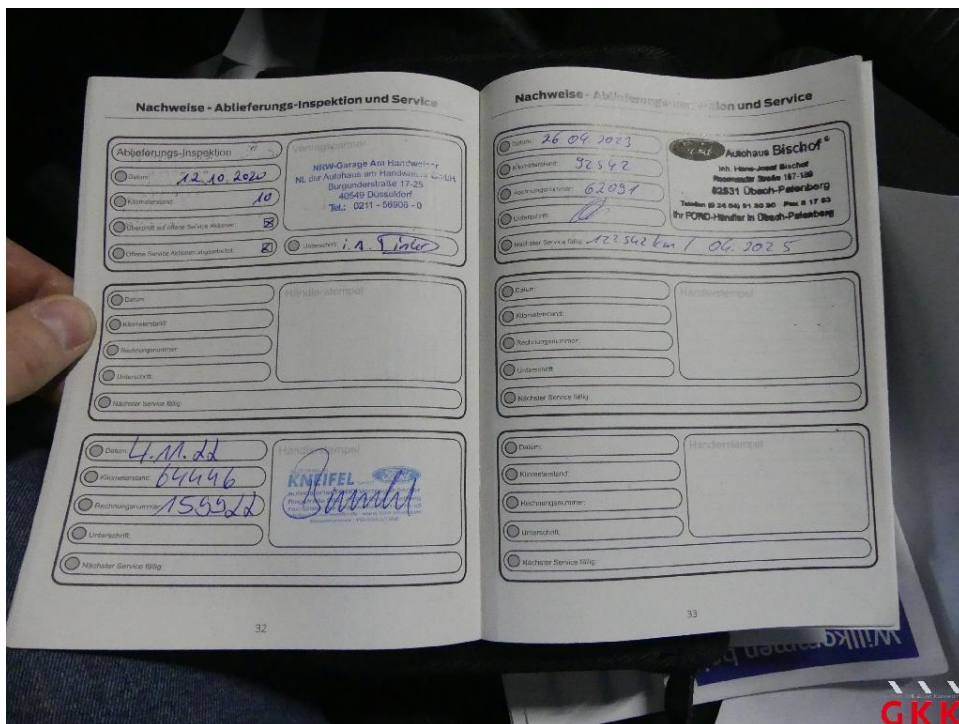

Bild 16 Kombiinstrument, Fehlerspeicher, aktiv, auslesen / prüfen

Fotoanlage



Bild 17 Kombiinstrument, Fehlerspeicher, aktiv, auslesen / prüfen



Bild 18 Fahrzeug, Batterie, entladen, prüfen

Fotoanlage



Bild 19 Dach, verschmutzt, aufbereiten



Bild 20 Dach, verschmutzt, aufbereiten

Fotoanlage



Bild 21 Dach, verschmutzt, aufbereiten

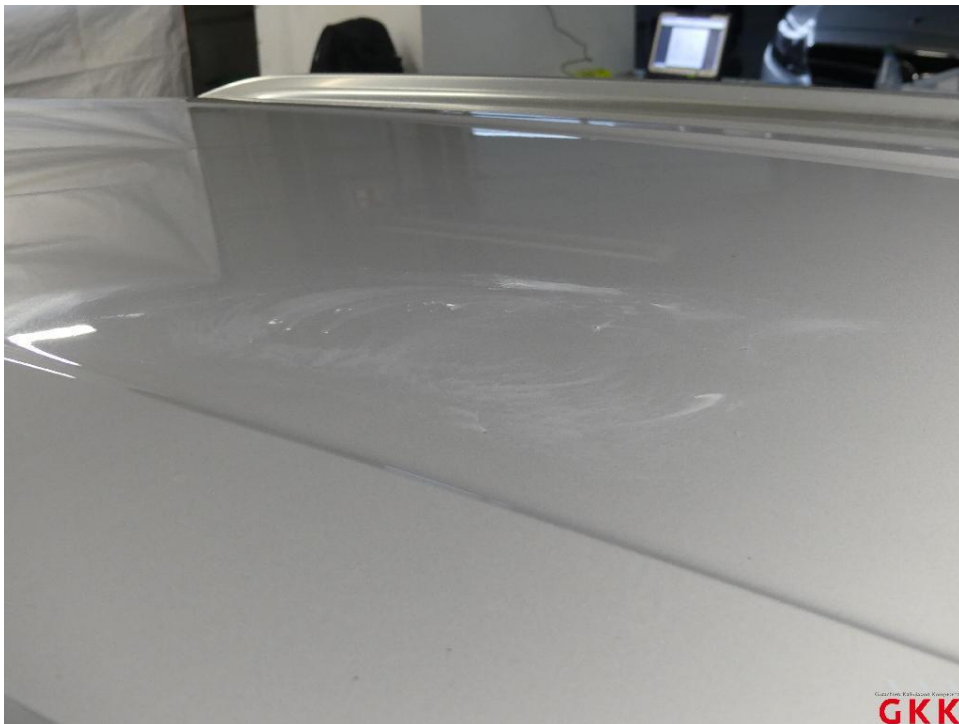

Bild 22 Dach, Holm rechts, verkratzt, lackieren

Fotoanlage



Bild 23 Dach, Holm rechts, verkratzt, lackieren



Bild 24 Dach, Holm rechts, verkratzt, lackieren

Fotoanlage



Bild 25 Tür vorne rechts, verkratzt, polieren

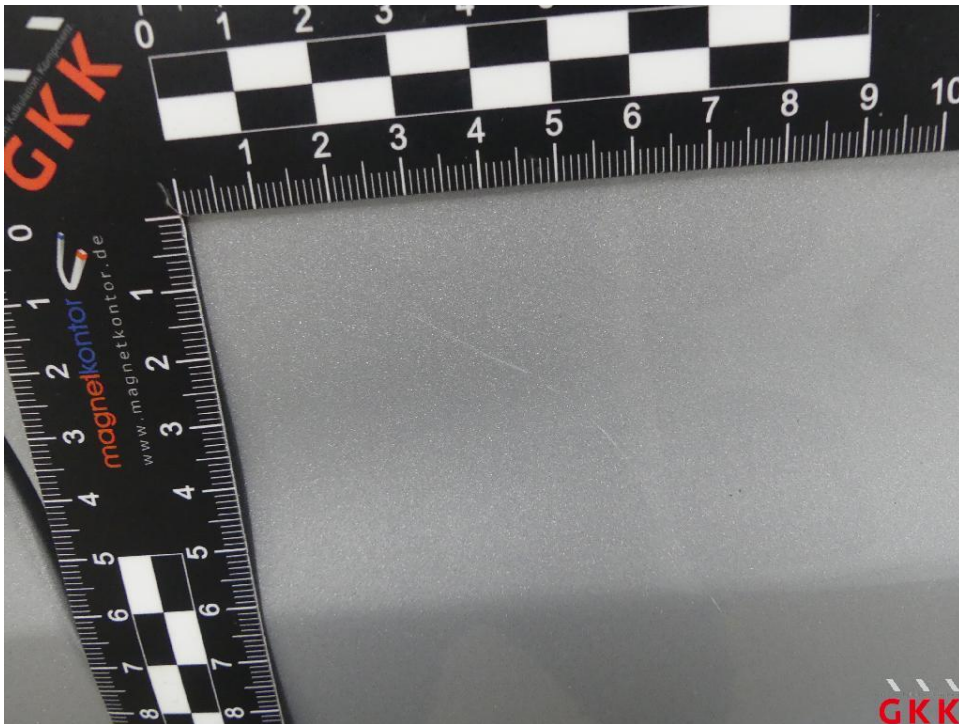

Bild 26 Tür vorne rechts, verkratzt, polieren