

GKK Gutachten GmbH
 Theodorstr. 180, 40472 Düsseldorf

GKK Gutachten GmbH

Raiffeisen-Impuls Fuhrparkmanagement
 GmbH & Co. KG

Theodorstr. 180
 40472 Düsseldorf

Tel.: 0211 6878060
 www.gkk-gutachten.de
 Email: info@gkk-gutachten.de

Wertgutachten



Vorgang

Ihr Auftrag vom	06.01.2025 durch Raiffeisen-Impuls Fuhrparkmanagement GmbH & Co. KG
Besichtigungsort	36272 Niederaula, Industriestraße 11
Besichtigungsdatum	13.01.2025
Referenznummern	0002037275

Fahrzeugdaten / Technische Daten

Fahrzeugident.-Nr.	WF01XXTTG1KS17970		
Fahrzeugart	Transporter - Kombi	Farbton / Lackart	Frost-Weiß / Uni
Hersteller	Ford	Nächste HU	keine Angabe
Typ / Verkaufsbez.	Transit/Tourneo Custom Kombi 2.0 TDCI Trend	Laufleistung abgelesen	88.264 km
Erstzulassung	19.11.2019	Emissionsklasse	keine Angabe
Getriebe / Gänge	Manuell / 6	Sitzplätze / Türen	9 / 5
Achsen / angetrieben	2 / 1	Anzahl Besitzer	keine Angabe
Motorart	Reihenmotor / Diesel	Hubraum / Nennleistung	1.997 ccm / 77 KW
Antriebsart	Frontantrieb		

Fahrzeugdaten wurden durch den Auftraggeber mitgeteilt und am Fahrzeug gegengeprüft und ergänzt.

Montierte Räder:					
Position	Reifenart	Felgenart	Hersteller	Dimension	Profiltiefe
vorn links	Winterreifen	Stahlrad	Nexen	215/65 R 16C 109/107R M+S	4 mm
vorn rechts	Winterreifen	Stahlrad	Nexen	215/65 R 16C 109/107R M+S	4 mm
hinten rechts	Winterreifen	Stahlrad	Continental	215/65 R 16C 109/107R M+S	4 mm
hinten links	Winterreifen	Stahlrad	Continental	215/65 R 16C 109/107R M+S	8 mm
Reservebereifung: Fahrbereifung					

Allgemeines / Zustand	
✓ Fahrzeug ist fahrbereit	✗ Unterbodenkontrolle durchgeführt
✗ Fahrzeug ist zugelassen	✓ Hauptschlüssel vorhanden (Anzahl: 2)
✓ Batterie ist betriebsbereit	✗ Nebenschlüssel vorhanden (Anzahl: 0)
✓ Serviceheft vorhanden	✗ Rangierfahrt durchgeführt.
✗ Probefahrt durchgeführt.	✗ Ladekabel vorhanden
✗ Anhängerkupplung vorhanden	○ Bordwerkzeug vorhanden
Keine Kundendienstnachweise vorhanden	

Funktionsfähigkeit / Auffälligkeiten	
✓ Motor startet eigenständig	✓ Schließanlage (ZV) funktionsfähig
✓ Lichtanlage funktionsfähig	⊖ Schiebedach oder Verdeck funktionsfähig
✓ Fensterheber funktionsfähig	✓ Entertainment (Radio, Navigationssystem) funktionsfähig
✓ Kombiinstrument und Fahrzeuganzeigen	

Fahrzeugzustand	
✗ verschmutzt	✗ nass
✗ Eis	✗ Schnee

Fahrzeugstandort	
✗ unzureichende Lichtverhältnisse	✗ Lichtblendung (Besichtigung im Freien)
✗ Dunkelheit	✗ Fahrzeug eingeschränkt zugänglich

Legende : ✓ Ja ✗ Nein ○ Nicht prüfbar ⊖ Nicht vorhanden

Vorschaden	Der Vorschaden wurde fach- und sachgerecht behoben	Feststellung
Keine festgestellt.		

Anmerkungen
 Zum Besichtigungszeitpunkt lagen keine ZB Teil I und keine Unterlagen zur Anzahl der Besitzer vor.

Ausstattung gemäß VIN-Abfrage

Serienausstattung (nicht verifiziert)			
Airbag Beifahrerseite	Airbag Fahrerseite		
Aktives Kurvenlicht	Anti-Blockier-System (ABS)		
Antriebs-Schlupfregelung (ASR)	Antriebsart: Frontantrieb		
Audiosystem 16: Radio mit 4" Multifunktionsdisplay	Audiosystem: Radio mit USB und Bluetooth-Freisprecheinrichtung		
Radiovorbereitung, 6 Lautsprecher	FordPass Connect inkl. eCall		
Ford SYNC 3	Außenspiegel elektr. verstell- und heizbar		
Blinkleuchte in Außenspiegel integriert	Bodenbelag: Gummi im Lade-/Fahrgastraum (vollständig)		
Bordcomputer	Einstiegsleuchten		
Elektron. Stabilitäts-Programm (ESP)	Elektron. Traktionskontrolle		
Fahrassistenz-System: Berganfahr-Assistent	Fahrassistenz-System: Notbrems-Assistent		
Fahrassistenz-System: Seitenwind-Assistent	Fenster im Lade-/FG-Raum: - feststehend, 2.Reihe links		
Fenster im Lade-/FG-Raum: - schiebbar, 2.Reihe links	Fenster im Lade-/FG-Raum: - feststehend, 3.Reihe links		
Fenster im Lade-/FG-Raum: - feststehend, 3.Reihe rechts	Fensterheber elektrisch		
Generator 240 A	Geschwindigkeits-Regelanlage (Tempomat)		
Getriebe 6-Gang	Haltegriff B-Säule		
Haltegriffe vorn	Handschuhfach abschließbar		
Heckflügeltüren mit Verglasung	Karosserie/Aufbau: Kombi		
Karosserievariante: Normaldach	Kühlergrill schwarz		
Lenkrad (Leder)	Lenksäule (Lenkrad) höhen-/längsverstellbar		
Modellpflege	Motor 2,0 Ltr. - 77 kW TDCi KAT		
Parkpilotsystem vorn und hinten	Nebelscheinwerfer		
Radiovorbereitung, 4 Lautsprecher	Radstand 2933 mm		
Reifendruck-Kontrollsystem	Reserverad in Fahrbereifung		
Rußpartikelfilter	Schadstoffarm nach Abgasnorm Euro 6d-TEMP		
Scheibenwischer mit Intervallschaltung, regulierbar	Scheinwerfer H4		
Schiebetür Lade-/Fahrgastraum rechts	Schmutzfänger vorn und hinten		
Seitenschutzleisten	Sitz-Paket 13: Fahrersitz (4-fach verstellbar) - Beifahrerdoppelsitz, Stoff		
Sitze im Fahrerhaus: Fahrersitz mit Lendenwirbelstütze	Sitze im Lade-/FG-Raum: 3.Reihe, Einzelsitz rechts, Doppelsitz links		
Stahlfelgen 6,5x16	Start/Stop-Anlage		
Steckdose 12V im Lade-/Fahrgastraum	Stoßfänger teillackiert		
Tagfahrlicht LED	Trend		
Verzurrösen (2)	Zentralverriegelung mit Fernbedienung		
Zusatzheizung elektrisch	Zweiter Schlüssel mit Fernbedienung		
Sonderausstattung (verifiziert)			
Doppelklimaanlage	✓	Heckscheibenwischer	✓
Konfiguration mit spezifischer Zentralverriegelung	✓	Sicht-Paket 1	✓
Frontscheibe heizbar	✓	Trittstufe unter Schiebetür links	✓
Trittstufe unter Schiebetür rechts	✓	Wärmeschutzverglasung Lade-/Fahrgastraum, mittlerer Tönungsgrad	✓
Folierung/Werbefolie	✓		

Wertbeeinflussende Faktoren		
Front (Angaben ohne MwSt.)	Reparaturkosten	MW
Motorhaube, bis 3 Dellen / Bauteil, Gebrauchsspur	0,00 €	0,00 €
Dach (Angaben ohne MwSt.)	Reparaturkosten	MW
Dach, beschädigt, kalt drücken (Bild 13, Bild 14)	319,04 €	319,04 €
Seite rechts (Angaben ohne MwSt.)	Reparaturkosten	MW
Seitenwand rechts hinten -unterhalb-, beschädigt, instand setzen (Bild 15, Bild 16)	973,71 €	973,71 €
Spiegelgehäuse rechts Blende -lackiert-, verkratzt, Gebrauchsspur	0,00 €	0,00 €
Reifen, Felgen, Radkappen (Angaben ohne MwSt.)	Reparaturkosten	MW
Satz Sommerreifen, fehlt, ersetzen	712,11 €	712,11 €
Exterieur (Angaben ohne MwSt.)	Reparaturkosten	MW
Folierung, beklebt, entkleben	100,00 €	100,00 €
Sonstiges (Angaben ohne MwSt.)	Reparaturkosten	MW
HU (Hauptunters.) PKW / Transporter, kein gültiger Nachweis vorhanden, durchführen	121,85 €	121,85 €
Inspektion groß Transporter, kein gültiger Nachweis vorhanden, durchführen	851,41 €	851,41 €

Wertermittlung (bezogen auf den Besichtigungszeitpunkt, Angaben ohne MwSt)	
Reparaturkosten	3.078,12 €
Minderwert	3.078,12 €
Händlereinkaufspreis	11.950,00 €
Händlerverkaufspreis	13.325,00 €

Besichtigungsbedingungen

Bei dieser Besichtigung wurde eine äußere Inaugenscheinnahme am undemontierten Fahrzeug unter Berücksichtigung der vorgefundenen Besichtigungsbedingungen durchgeführt. Es werden keinerlei Eigenschaften von nicht geprüften oder nur eingeschränkt prüfbar Bereichen des Fahrzeugs zugesichert.

Minderwert

Die festgesetzten Beträge für den Minderwert „MW“ entsprechen nicht den Reparaturkosten für die aufgeführten Beschädigungen sondern orientieren sich an Fahrzeugalter und Laufleistung.
Bei der Ermittlung des ausgewiesenen Fahrzeugwertes fanden diese Werte Verwendung. Berücksichtigt wurden nur überdurchschnittliche Beschädigungen.

Dieses Dokument enthält im Anhang die Fotodokumentation mit 16 Fotos.

Will, Luke Felix

 Der Sachverständige, 14.01.2025

Fotoanlage



Bild 1



Bild 2

Fotoanlage



Bild 3



Bild 4

Fotoanlage



Bild 5



Bild 6

Fotoanlage

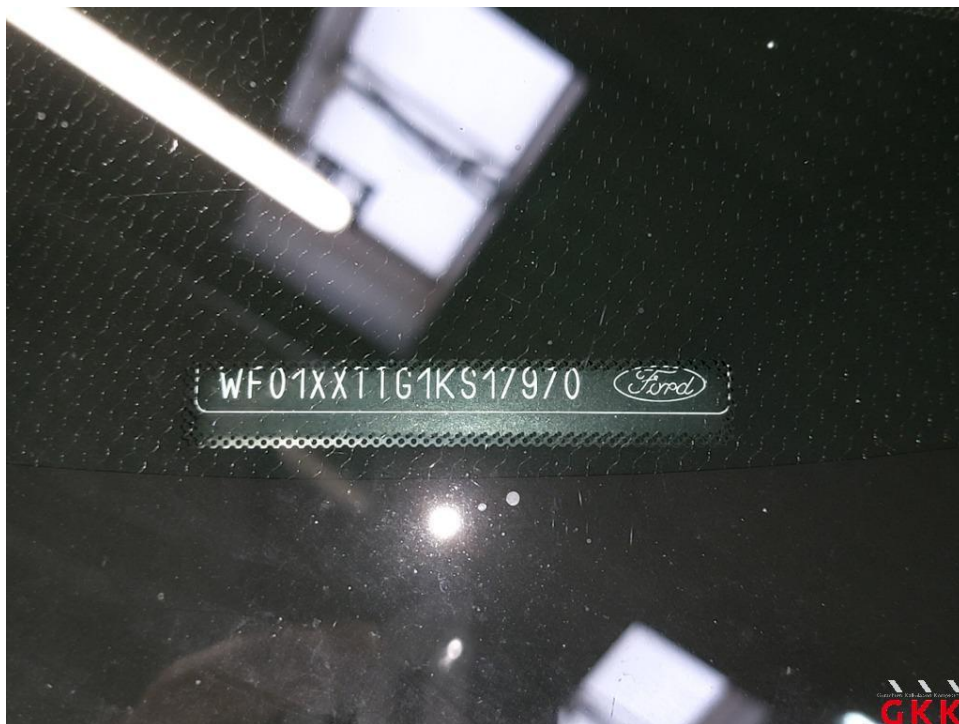

Bild 7



Bild 8

Fotoanlage



Bild 9



Bild 10

Fotoanlage



Bild 11



Bild 12

Fotoanlage



Bild 13 Dach, beschädigt, kalt drücken



Bild 14 Dach, beschädigt, kalt drücken

Fotoanlage



Bild 15 Seitenwand rechts, hinten -unterhalb-, beschädigt, instand setzen



Bild 16 Seitenwand rechts, hinten -unterhalb-, beschädigt, instand setzen