

GKK Gutachten GmbH  
 Theodorstr. 180, 40472 Düsseldorf

Raiffeisen-Impuls Fuhrparkmanagement  
 GmbH & Co. KG

GKK Gutachten GmbH

Theodorstr. 180  
 40472 Düsseldorf

Tel.: 0211 6878060  
 www.gkk-gutachten.de  
 Email: info@gkk-gutachten.de

## Wertgutachten



### Vorgang

<b>Ihr Auftrag vom</b>	21.01.2025 durch Raiffeisen-Impuls Fuhrparkmanagement GmbH & Co. KG
<b>Besichtigungsort</b>	36272 Niederaula, Industriestraße 11
<b>Besichtigungsdatum</b>	20.01.2025
<b>Referenznummern</b>	0002063994

### Fahrzeugdaten / Technische Daten

**Fahrzeugident.-Nr.** **WF0YXXTTGYNT84398**

<b>Fahrzeugart</b>	PKW - Kasten geschlossen	<b>Farbton / Lackart</b>	Frost-Weiß / Uni
<b>Hersteller</b>	Ford	<b>Nächste HU</b>	06/2026
<b>Typ / Verkaufsbez.</b>	Transit Custom 2.0 TDCI 300 L2 Trend	<b>Laufleistung abgelesen</b>	84.472 km
<b>Erstzulassung</b>	23.05.2022	<b>Emissionsklasse</b>	Euro 6d
<b>Getriebe / Gänge</b>	Manuell / 6	<b>Sitzplätze / Türen</b>	3 / 5
<b>Achsen / angetrieben</b>	2 / 1	<b>Anzahl Besitzer</b>	unbekannt
<b>Motorart</b>	Reihenmotor / Diesel	<b>Hubraum / Nennleistung</b>	1.996 ccm / 77 KW
<b>Antriebsart</b>	Frontantrieb		

**Fahrzeugdaten wurden gemäß den zur Verfügung gestellten Unterlagen entnommen.**

Montierte Räder:					
Position	Reifenart	Felgenart	Hersteller	Dimension	Profiltiefe
vorn links	Allwetterreifen	Stahlrad	Gripmax	215/65 R16 C	4 mm
vorn rechts	Allwetterreifen	Stahlrad	Gripmax	215/65 R16 C	4 mm
hinten rechts	Allwetterreifen	Stahlrad	Gripmax	215/65 R16 C	4 mm
hinten links	Allwetterreifen	Stahlrad	Gripmax	215/65 R16 C	4 mm
Reservebereifung: TireFit					

Allgemeines / Zustand	
<input checked="" type="checkbox"/> Fahrzeug ist fahrbereit	<input checked="" type="checkbox"/> Unterbodenkontrolle durchgeführt
<input checked="" type="checkbox"/> Fahrzeug ist zugelassen	<input checked="" type="checkbox"/> Hauptschlüssel vorhanden (Anzahl: 2)
<input checked="" type="checkbox"/> Batterie ist betriebsbereit	<input checked="" type="checkbox"/> Nebenschlüssel vorhanden (Anzahl: 0)
<input checked="" type="checkbox"/> Serviceheft vorhanden	<input checked="" type="checkbox"/> Rangierfahrt durchgeführt.
<input checked="" type="checkbox"/> Probefahrt durchgeführt.	<input checked="" type="checkbox"/> Ladekabel vorhanden
<input checked="" type="checkbox"/> Anhängerkupplung vorhanden	<input checked="" type="checkbox"/> Bordwerkzeug vorhanden
Kundendienst lt. Wartungsausdruck am 16.01.2024 bei km 61.285.	

Funktionsfähigkeit / Auffälligkeiten	
<input checked="" type="checkbox"/> Motor startet eigenständig	<input checked="" type="checkbox"/> Schließanlage (ZV) funktionsfähig
<input checked="" type="checkbox"/> Lichtanlage funktionsfähig	<input type="checkbox"/> Schiebedach oder Verdeck funktionsfähig
<input checked="" type="checkbox"/> Fensterheber funktionsfähig	<input checked="" type="checkbox"/> Entertainment (Radio, Navigationssystem) funktionsfähig
<input checked="" type="checkbox"/> Kombiinstrument und Fahrzeuganzeigen	

Fahrzeugzustand	
<input checked="" type="checkbox"/> verschmutzt	<input checked="" type="checkbox"/> nass
<input checked="" type="checkbox"/> Eis	<input checked="" type="checkbox"/> Schnee

Fahrzeugstandort	
<input checked="" type="checkbox"/> unzureichende Lichtverhältnisse	<input checked="" type="checkbox"/> Lichtblendung (Besichtigung im Freien)
<input checked="" type="checkbox"/> Dunkelheit	<input checked="" type="checkbox"/> Fahrzeug eingeschränkt zugänglich

Legende :  Ja     Nein     Nicht prüfbar     Nicht vorhanden

Vorschaden	Der Vorschaden wurde fach- und sachgerecht behoben	Feststellung
Heck beschädigt	Ja	
Seitenwand hinten links beschädigt	Nein	fehlerhafter Lackaufbau
Seitenwand hinten rechts beschädigt	Ja	

Anmerkungen

### Ausstattung gemäß VIN-Abfrage

<b>Serienausstattung (nicht verifiziert)</b>			
Geschwindigkeits-Regelanlage (Tempomat)		Fensterheber elektrisch	
Fahrassistenz-System: Seitenwind-Assistent		Fahrassistenz-System: Notbrems-Assistent	
Fahrassistenz-System: Berganfahr-Assistent		Elektron. Traktionskontrolle	
Elektron. Stabilitäts-Programm (ESP)		Elektr. Bremskraftverteilung (EBD)	
Einstiegsleuchten		Bordcomputer	
Bodenbelag: Vinyl im Lade-/Fahrgastraum		Blinkleuchte in Außenspiegel integriert	
Außenspiegel elektr. verstell- und heizbar		Radiovorbereitung, 4 Lautsprecher	
Audiosystem: Radio mit USB und Bluetooth-Freisprecheinrichtung		Audiosystem 13: Radioempfang Digital (DAB / DAB+)	
Antriebsart: Frontantrieb		Anti-Blockier-System (ABS)	
Anhänger-Stabilisierungs-Programm (TSA)		Airbag Fahrerseite	
Abbiegelicht im Scheinwerfer		Scheinwerfer H4	
Schmutzfänger vorn und hinten		Seitenschutzleisten	
Sitz-Paket 13: Fahrersitz (4-fach verstellbar)		Sitze im Fahrerhaus: Fahrersitz mit Lendenwirbelstütze	
Stahlfelgen 6,5x16		Start/Stop-Anlage	
Stoßfänger teillackiert		Style-Farb-Paket	
Stoßfänger in Wagenfarbe		Tagfahrlicht LED	
Lenkrad (Leder)		Getriebe 6-Gang	
Handschuhfach abschließbar		Scheibenwischer mit Intervallschaltung, regulierbar	
Schadstoffarm nach Abgasnorm Euro 6d		Schadstoffarm nach Abgasnorm Euro 6	
Rußpartikelfilter		Reserverad in Fahrbereifung	
Radstand 3300 mm		Radioempfang Digital (DAB+)	
Nebelscheinwerfer		Parkpilotsystem vorn und hinten	
Parkpilotsystem		Motor 2,0 Ltr. - 77 kW TDCi KAT	
Modellpflege		LKW-Zulassung	
Lenksäule (Lenkrad) höhen-/längsverstellbar		Kühlergrill schwarz grau	
Klimaanlage		Karosserievariante: Mittelhohes Dach	
Karosserie/Aufbau: Kasten Hochraum		Innenraumfilter: Pollenfilter	
Innenleuchten im Fahrerhaus: Leseleuchte vorn		Heckflügeltüren ohne Verglasung (Öffnungswinkel 180 Grad)	
Trend		Verzurrösen (8)	
Wärmeschutzverglasung leicht getönt		Zentralverriegelung mit Fernbedienung	
Zusatzheizung elektrisch			
<b>Sonderausstattung (verifiziert)</b>			
Audio-/Radio-Fernbedienung am Lenkrad	✓	Armlehnen vorn	✓
Audiosystem 21: Radioempfang Digital (DAB / DAB+)	✓	Außenspiegel elektr. anklappbar	✓
Batterieüberwachung programmierbar	✓	Fahrassistenz-System: Spurhalteassistent	✓
Fahrassistenz-System: Spurhalteassistent mit Müdigkeitserkennungs-Sensor	✓	Scheinwerfer-Assistent mit Tag-/Nachtsensor	✓
Scheibenwischer mit Regensensor	✓	Ford SYNC 3	✓
Vorrüstung Mobiltelefon/Handy mit Bluetooth-/USB-Schnittstelle	✓	Touchscreen-Farbdisplay (8 Zoll)	✓
Generator 240 A	✓	Laderaumleuchte LED	✓
Laderaumschutz-Paket	✓	Verkleidung im Lade-/FG-Raum: hoch	✓
Rückfahrkamera mit Farbdisplay	✓	Schiebetür Lade-/Fahrgastraum rechts	✓
Verkleidung im Lade-/FG-Raum: Holz	✓		

<b>Wertbeeinflussende Faktoren</b>		
<b>Front</b> (Angaben ohne MwSt.)	Reparaturkosten	MW
Stoßfänger vorne PDC-Sensor, lose, ersetzen (Bild 24)	103,41 €	67,22 €
Stoßfänger vorne Verkleidung unterhalb -lackiert-, verkratzt, lackieren (Bild 22, Bild 23)	519,02 €	337,36 €
Stoßfänger vorne Abdeckung Abschlepphaken, verkratzt, lackieren (Bild 27)	106,51 €	69,23 €
Motorhaube, Steinschlag, lackieren (Bild 19, Bild 20, Bild 21)	328,23 €	213,35 €
<b>Seite links</b> (Angaben ohne MwSt.)	Reparaturkosten	MW
Tür vorne links Dichtung, beschädigt, ersetzen (Bild 38, Bild 39)	333,59 €	216,83 €
Seitenwand links, Reparaturmangel, lackieren (Bild 43, Bild 44, Bild 45)	1173,19 €	1173,19 €
<b>Seite rechts</b> (Angaben ohne MwSt.)	Reparaturkosten	MW
Seitenwand rechts, Harzanhaltungen/-rückstände, aufbereiten (Bild 31, Bild 32)	62,92 €	62,92 €
Schiebetür rechts, beschädigt, ersetzen (Bild 33, Bild 34, Bild 35)	2183,96 €	1419,57 €
<b>Heck</b> (Angaben ohne MwSt.)	Reparaturkosten	MW
Stoßfänger hinten Verkleidung -unlackiert-, beschädigt, ersetzen (Bild 40, Bild 41, Bild 42)	205,39 €	133,50 €
Hecktür rechts, Industriestaubanhaftung / Flugrost, aufbereiten (Bild 30)	62,92 €	62,92 €
Hecktür links, korrodiert, lackieren (Bild 28, Bild 29)	583,05 €	378,98 €
<b>Interieur</b> (Angaben ohne MwSt.)	Reparaturkosten	MW
Sitz vorne links Bezug Sitzkissen -Stoff-, gerissen, ersetzen (Bild 25, Bild 26)	321,36 €	208,88 €
<b>Zubehör, Bordwerkzeug</b> (Angaben ohne MwSt.)	Reparaturkosten	MW
Bordmappe Bedienungsanleitung, fehlt, ersetzen (Bild 18)	15,00 €	15,00 €
<b>Sonstiges</b> (Angaben ohne MwSt.)	Reparaturkosten	MW
Fahrzeug hinten links, Unfallschaden, Unfallschaden beheben (Bild 14, Bild 15, Bild 16, Bild 17)	1890,00 €	1890,00 €
<b>Ohne Zuordnung</b> (Angaben ohne MwSt.)	Reparaturkosten	MW
Antenne links, beschädigt, ersetzen (Bild 36, Bild 37)	122,19 €	79,42 €

Bei der Berechnung der einzelnen Beträge wurde für die Lackiervorbereitung ein Gesamtbetrag von 345,40 EUR berücksichtigt und auf die Lackierpositionen verteilt.

<b>Wertermittlung</b> (bezogen auf den Besichtigungszeitpunkt, Angaben ohne MwSt)	
<b>Reparaturkosten</b>	<b>8.010,74 €</b>
<b>Minderwert</b>	<b>6.328,37 €</b>
<b>Händlereinkaufspreis</b>	<b>10.000,00 €</b>
<b>Händlerverkaufspreis</b>	<b>11.250,00 €</b>

<b>Besichtigungsbedingungen</b>	
Bei dieser Besichtigung wurde eine äußere Inaugenscheinnahme am undemontierten Fahrzeug unter Berücksichtigung der vorgefundenen Besichtigungsbedingungen durchgeführt. Es werden keinerlei Eigenschaften von nicht geprüften oder nur eingeschränkt prüfbar Bereichen des Fahrzeugs zugesichert.	

### Minderwert

Die festgesetzten Beträge für den Minderwert „MW“ entsprechen nicht den Reparaturkosten für die aufgeführten Beschädigungen sondern orientieren sich an Fahrzeugalter und Laufleistung.

Bei der Ermittlung des ausgewiesenen Fahrzeugwertes fanden diese Werte Verwendung. Berücksichtigt wurden nur überdurchschnittliche Beschädigungen.

Dieses Dokument enthält im Anhang die Fotodokumentation mit 45 Fotos.

Volquardsen, Christian

---

Der Sachverständige, 23.01.2025

## Fotoanlage



Bild 1



Bild 2

## Fotoanlage



Bild 3



Bild 4

## Fotoanlage



Bild 5



Bild 6



## Fotoanlage



Bild 7



Bild 8

## Fotoanlage



Bild 9



Bild 10

**Fotoanlage**



Bild 11



Bild 12

## Fotoanlage



Bild 13

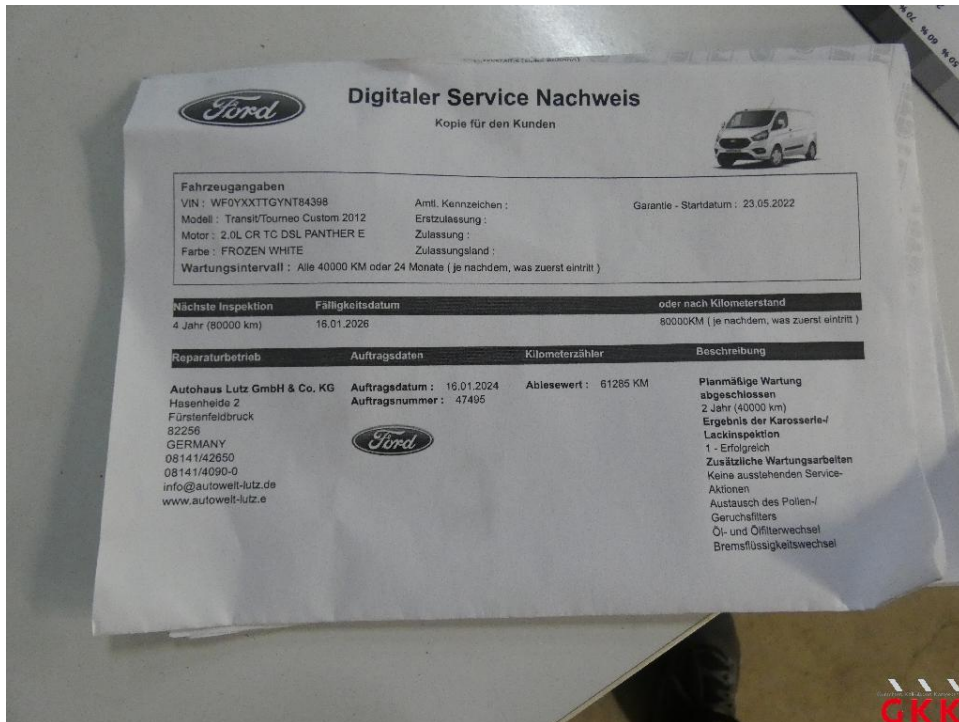

Bild 14 Fahrzeug, hinten links, Unfallschaden, Unfallschaden beheben

## Fotoanlage

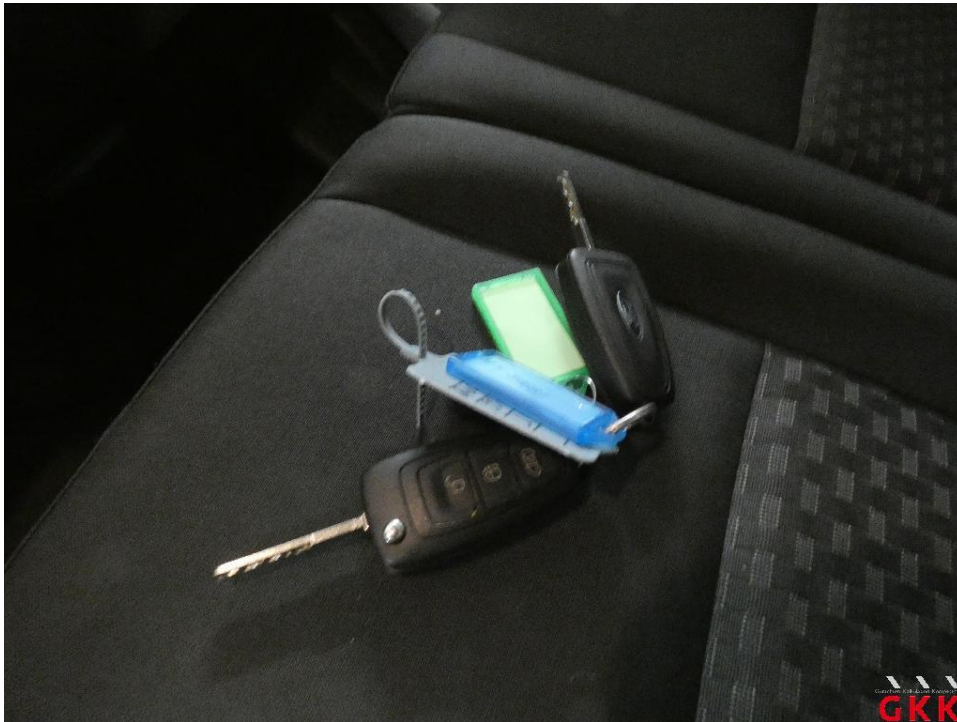

Bild 15 Fahrzeug, hinten links, Unfallschaden, Unfallschaden beheben



Bild 16 Fahrzeug, hinten links, Unfallschaden, Unfallschaden beheben

## Fotoanlage



Bild 17 Fahrzeug, hinten links, Unfallschaden, Unfallschaden beheben



Bild 18 Bordmappe, Bedienungsanleitung, fehlt, ersetzen

## Fotoanlage



Bild 19 Motorhaube, Steinschlag, lackieren

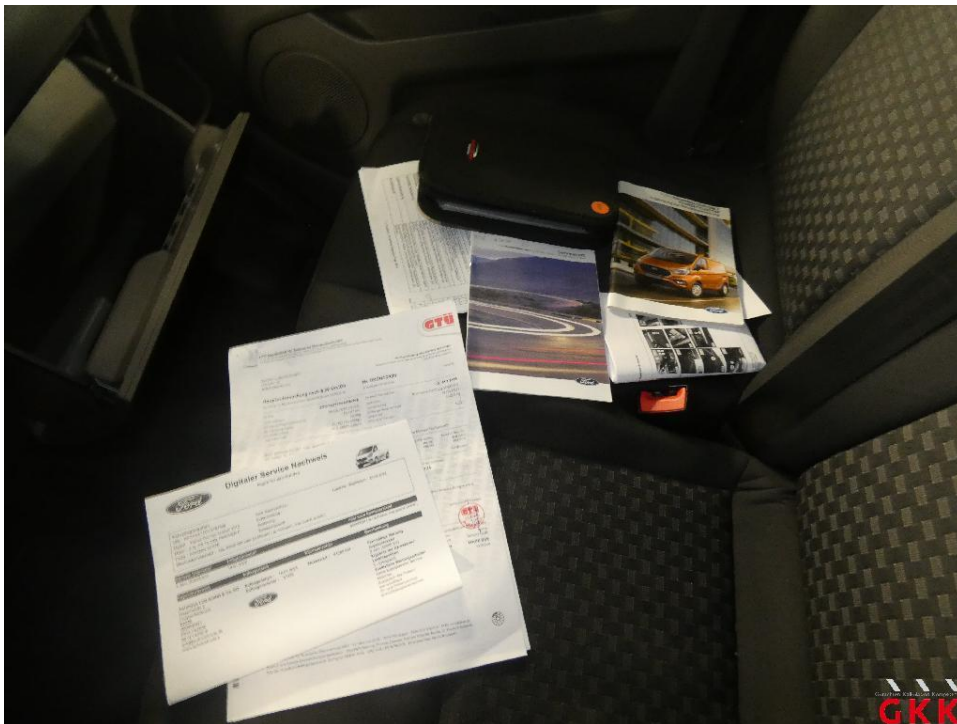

Bild 20 Motorhaube, Steinschlag, lackieren

## Fotoanlage



Bild 21 Motorhaube, Steinschlag, lackieren



Bild 22 Stoßfänger vorne, Verkleidung unterhalb -lackiert-, verkratzt, lackieren



## Fotoanlage



Bild 23 Stoßfänger vorne, Verkleidung unterhalb -lackiert-, verkratzt, lackieren



Bild 24 Stoßfänger vorne, PDC-Sensor, lose, ersetzen

## Fotoanlage



Bild 25 Sitz vorne links, Bezug Sitzkissen -Stoff-, gerissen, ersetzen



Bild 26 Sitz vorne links, Bezug Sitzkissen -Stoff-, gerissen, ersetzen

## Fotoanlage



Bild 27 Stoßfänger vorne, Abdeckung Abschlepphaken, verkratzt, lackieren



Bild 28 Hecktür links, korrodiert, lackieren

## Fotoanlage



Bild 29 Hecktür links, korrodiert, lackieren



Bild 30 Hecktür rechts, Industriestaubhaftung / Flugrost, aufbereiten

## Fotoanlage



Bild 31 Seitenwand rechts, Harzanhaftungen/-rückstände, aufbereiten



Bild 32 Seitenwand rechts, Harzanhaftungen/-rückstände, aufbereiten

## Fotoanlage



Bild 33 Schiebetür rechts, beschädigt, ersetzen

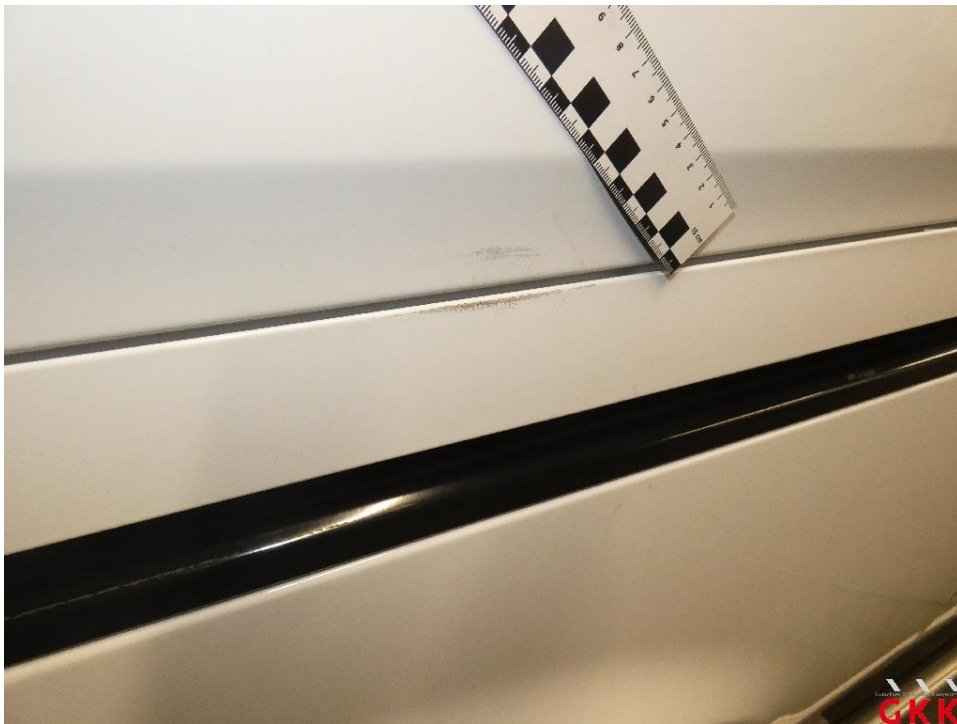

Bild 34 Schiebetür rechts, beschädigt, ersetzen

## Fotoanlage



Bild 35 Schiebetür rechts, beschädigt, ersetzen



Bild 36 Antenne links, beschädigt, ersetzen

## Fotoanlage



Bild 37 Antenne links, beschädigt, ersetzen

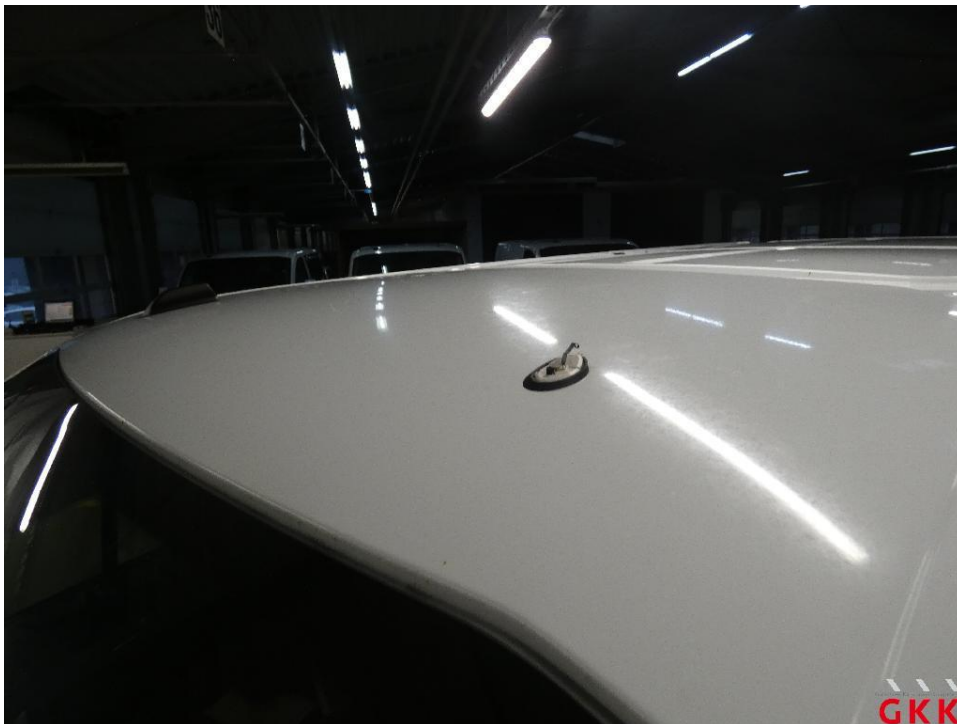

Bild 38 Tür vorne links, Dichtung, beschädigt, ersetzen



## Fotoanlage



Bild 39 Tür vorne links, Dichtung, beschädigt, ersetzen



Bild 40 Stoßfänger hinten, Verkleidung -unlackiert-, beschädigt, ersetzen

## Fotoanlage



Bild 41 Stoßfänger hinten, Verkleidung -unlackiert-, beschädigt, ersetzen



Bild 42 Stoßfänger hinten, Verkleidung -unlackiert-, beschädigt, ersetzen

## Fotoanlage



Bild 43 Seitenwand links, Reparaturmangel, lackieren



Bild 44 Seitenwand links, Reparaturmangel, lackieren

## Fotoanlage



Bild 45 Seitenwand links, Reparaturmangel, lackieren