

WAUZZZGE9PB005499

Angaben zum Fahrzeug

Halter		Besichtigungszustand	Ausreichend
Kennzeichen		Laufleistung (abgelesen)	74.334 km
Hersteller	Audi	Restlauf bis Service	15.700 km
Typ/Modell	e-tron Sportback 50	HU (Abgelesen aus ZBI)	11/2025
Fahrgestellnummer	WAUZZZGE9PB005499	Leistung / Hubraum	158 kW
Erstzulassung	21.11.2022	Polster/Farbe	Alcantara/Leder / Schwarz
Letzte Wartung		Lackierung	Schwarz
Kraftstoffart	Elektro	Getriebe	Automatik

Zustandsbericht

Wertmindernde Faktoren

Nr.	Bauteilgruppe	Beschreibung
1	Stoßfänger hinten	Spoiler - verkratzt / verschürft - Smart Repair
2	Stoßfänger vorn	Spoiler - verkratzt / verschürft - Smart Repair
3	Sonstiges	Inspektion/Wartung (30000km - 2Jahre/30000km) - kein Nachweis
4	Sonstiges	Inspektion/Wartung (60000km - 2Jahre/30000km) - kein Nachweis
5	2.Radsatz	1 Leichtmetallfelge (Materialabrieb) - verkratzt / verschürft - erneuern
6	2.Radsatz	1 Leichtmetallfelge (Materialabrieb) - verkratzt / verschürft - erneuern
7	2.Radsatz	1 Leichtmetallfelge (Materialabrieb) - verkratzt / verschürft - erneuern

Gebrauchsspuren

Nr.	Bauteilgruppe	Beschreibung
1	Motorhaube	Motorhaube - Steinschlag - kein Abzug
2	Verglasung	Frontscheibe (Leichte Abplatzer) - Steinschlag - kein Abzug
3	Stoßfänger vorn	Stoßfänger vorn - Steinschlag - kein Abzug
4	Stoßfänger hinten	Stoßfänger hinten - Kratzer - kein Abzug

Fehlteile

Fehlteil

Festgestellte Nachlackierungen

Nr.	Ort
	Keine feststellbar

TÜV SÜD Auto Plus GmbH
Gutenbergstr. 13
70771 Leinfelden-Echterdingen

Besichtigungsort
TÜV SÜD Service Center
Garching
Schleißheimer Str. 126 A
85748 Garching

Besichtigungsdatum: 31.01.2025
Protokollnummer: 38290111
Erstellt durch: Markus Böttcher
Besichtigt durch: Herr Celik



Hauptbereifung

Achse	Reifengröße	Hersteller	Reifentyp	Profiltiefe	Verktgl.	Zul.
1	255/50 R20 109H	Continental	Winterreifen	5mm - 5mm	i.O.	i.O.
2	255/50 R20 109H	Continental	Winterreifen	5mm - 5mm	i.O.	i.O.

Zusatzbereifung

Achse	Reifengröße	Hersteller	Reifentyp	Profiltiefe	Verktgl.	Zul.
1	265/45 R21 108H	Bridgestone	Sommerreifen	6mm - 6mm	i.O.	i.O.
2	265/45 R21 108H	Bridgestone	Sommerreifen	6mm - 6mm	i.O.	i.O.

Der Verschleißzustand sowie evtl. Schäden an der Bereifung sind wertmäßig berücksichtigt.

TÜV SÜD Auto Plus GmbH
Gutenbergstr. 13
70771 Leinfelden-Echterdingen

Besichtigungsort
TÜV SÜD Service Center
Garching
Schleißheimer Str. 126 A
85748 Garching

Besichtigungsdatum: 31.01.2025
Protokollnummer: 38290111
Erstellt durch: Markus Böttcher
Besichtigt durch: Herr Celik



Angaben zum Fahrzeug

Hersteller	Audi	Besichtigungszustand	Ausreichend
Typ/Modell	e-tron Sportback 50	Laufleistung (abgelesen)	74.334 km
Fahrgestellnummer	WAUZZZGE9PB005499	Erstzulassung	21.11.2022

Fahrzeug-Identifizierung:

Die Fahrzeug-Identifizierungsnummer (FIN) wurde abgelesen und die Übereinstimmung im Verlauf der Besichtigung durch den Unterzeichner mit den vorgelegten Unterlagen festgestellt.

Besichtigungsbedingungen:

Die Besichtigungsbedingungen waren zur Beurteilung des Fahrzeuges ausreichend. Die Untersuchung erfolgte auf der zum Gutachten gehörenden Lichtbildanlage nachzuvollziehenden Lichtverhältnissen.

Allgemeinzustand:

Das Fahrzeug weist dem Alter und Einsatzzweck entsprechende Gebrauchsspuren auf.

A handwritten signature in blue ink, appearing to read 'Böttcher'.

Unterschrift Sachverständiger (Markus Böttcher)

Vorliegendes Druckexemplar wurde auf elektronischem Wege erzeugt. Der benannte Sachverständige versichert, dass der Inhalt die von ihm getroffenen Feststellungen korrekt wiedergibt. Es ist ohne Originalunterschrift gültig.

TÜV SÜD Auto Plus GmbH
Gutenbergstr. 13
70771 Leinfelden-Echterdingen

Besichtigungsort
TÜV SÜD Service Center
Garching
Schleißheimer Str. 126 A
85748 Garching

Besichtigungsdatum: 31.01.2025
Protokollnummer: 38290111
Erstellt durch: Markus Böttcher
Besichtigt durch: Herr Celik



Übersichtsfotos



Abbildung 1: FIN



Abbildung 2: Schräg vorne

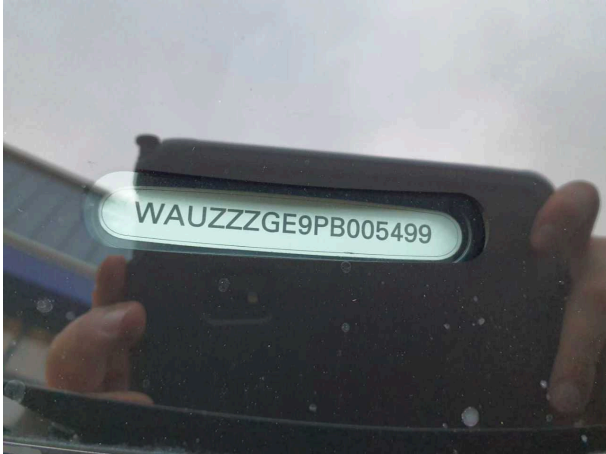

Abbildung 3: Schräg vorne



Abbildung 4: Schräg hinten



Abbildung 5: Schräg hinten



Abbildung 6: Montierte Bereifung



Abbildung 7: Innenraum vorne

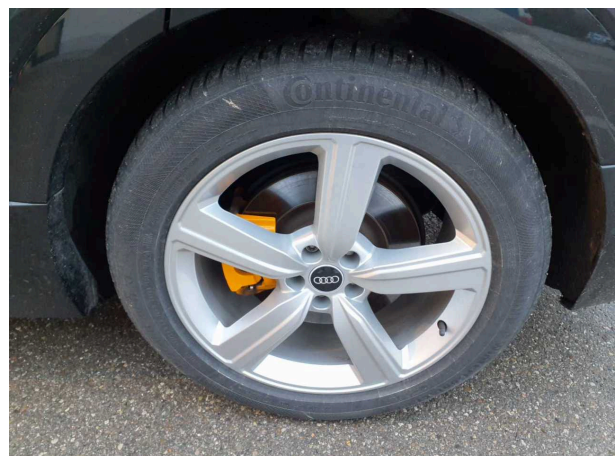

Abbildung 8: Laderaum



Abbildung 9: Kombiinstrument



Abbildung 10: Kombiinstrument

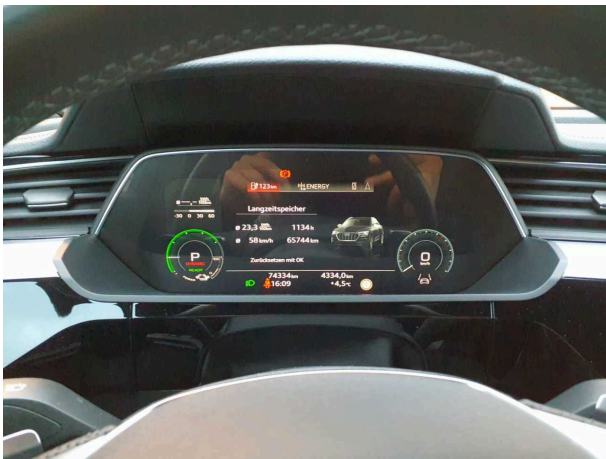

Abbildung 11: Instrumententafel



Abbildung 12: Instrumententafel

TÜV SÜD Auto Plus GmbH
Gutenbergstr. 13
70771 Leinfelden-Echterdingen

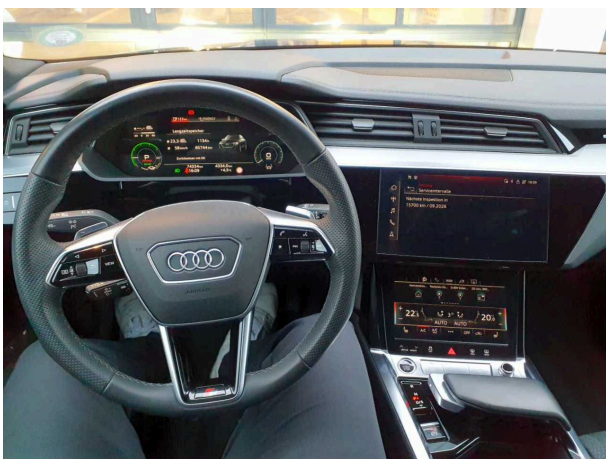
Besichtigungsort
TÜV SÜD Service Center
Garching
Schleißheimer Str. 126 A
85748 Garching

Besichtigungsdatum: 31.01.2025
Protokollnummer: 38290111
Erstellt durch: Markus Böttcher
Besichtigt durch: Herr Celik



Abbildung 13: Dokumente



Abbildung 14: Dokumente

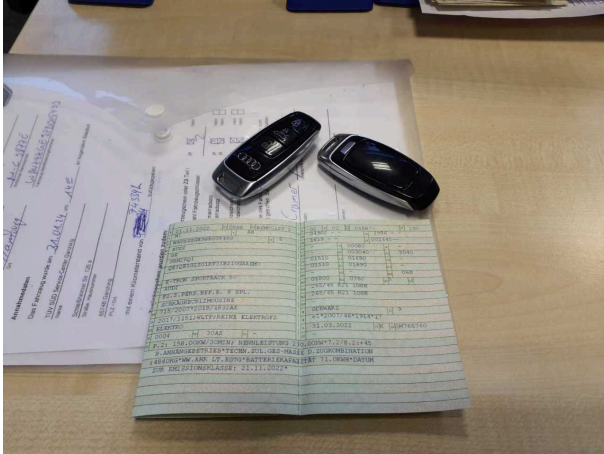

Abbildung 15: Sonstiges



Abbildung 16: Sonstiges



Abbildung 17: Zusatzbereifung



Abbildung 18: Zusatzbereifung

Beschädigungsfotos



Beschädigung #1: Stossfänger hinten: Spoiler - verkratzt / verschürft - Smart Repair

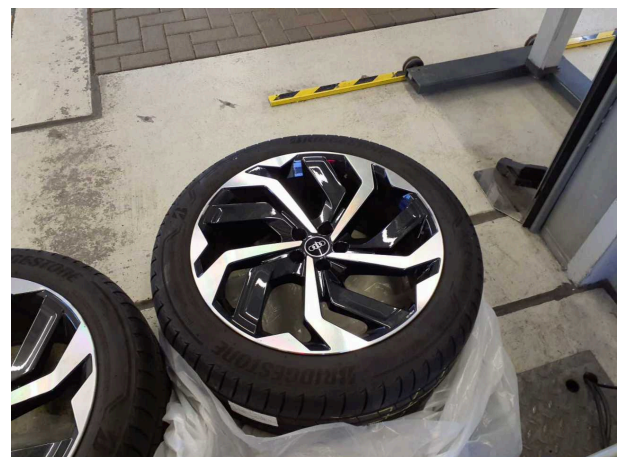
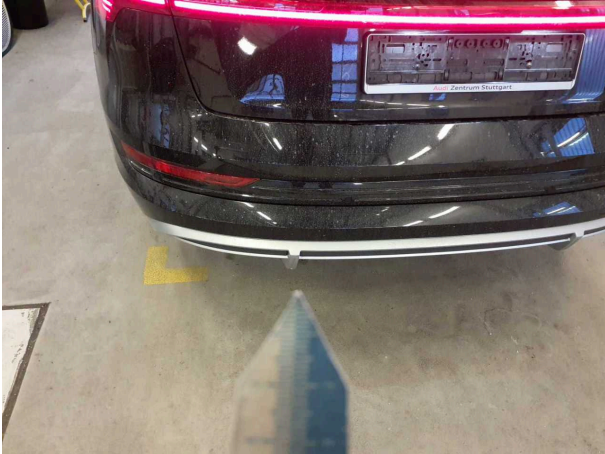

Beschädigung #1: Stossfänger hinten: Spoiler - verkratzt / verschürft - Smart Repair

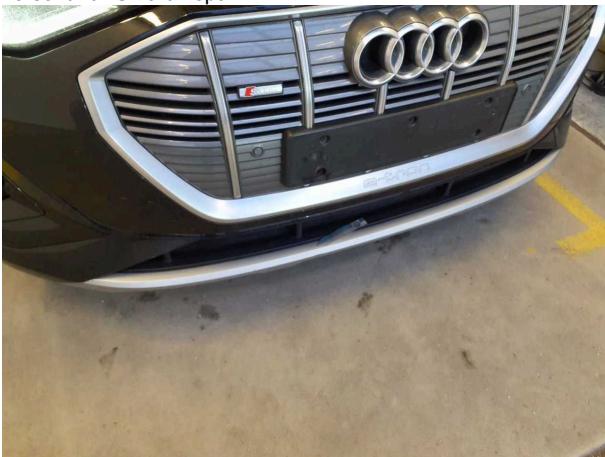

Beschädigung #2: Stossfänger vorn: Spoiler - verkratzt / verschürft - Smart Repair



Beschädigung #2: Stossfänger vorn: Spoiler - verkratzt / verschürft - Smart Repair

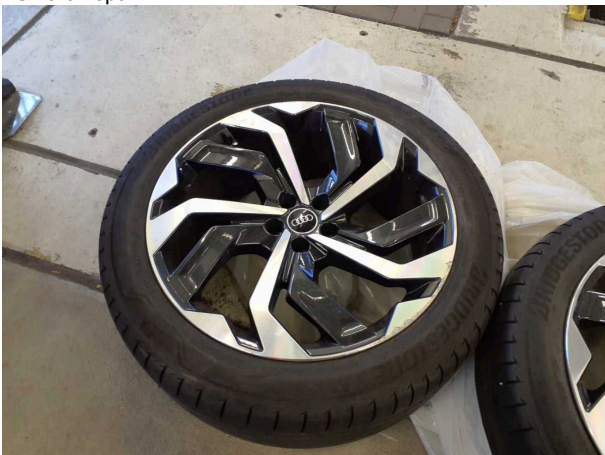

Beschädigung #5: 2.Radsatz: 1 Leichtmetallfelge (Materialabrieb) - verkratzt / verschürft - erneuern



Beschädigung #5: 2.Radsatz: 1 Leichtmetallfelge (Materialabrieb) - verkratzt / verschürft - erneuern

TÜV SÜD Auto Plus GmbH
Gutenbergstr. 13
70771 Leinfelden-Echterdingen

Besichtigungsort
TÜV SÜD Service Center
Garching
Schleißheimer Str. 126 A
85748 Garching

Besichtigungsdatum: 31.01.2025
Protokollnummer: 38290111
Erstellt durch: Markus Böttcher
Besichtigt durch: Herr Celik



Beschädigung #6: 2.Radsatz: 1 Leichtmetallfelge (Materialabrieb)
- verkratzt / verschürft - erneuern



Beschädigung #6: 2.Radsatz: 1 Leichtmetallfelge
(Materialabrieb) - verkratzt / verschürft - erneuern



Beschädigung #7: 2.Radsatz: 1 Leichtmetallfelge (Materialabrieb)
- verkratzt / verschürft - erneuern



Beschädigung #7: 2.Radsatz: 1 Leichtmetallfelge
(Materialabrieb) - verkratzt / verschürft - erneuern