



Bild 1 : Diagonal vorn links



Bild 2 : Diagonal vorn rechts



Bild 3 : Diagonal hinten rechts



Bild 4 : Diagonal hinten links



Bild 5 : Fahrzeugunterseite
Vorschaden 43



Bild 6 : Kombiinstrument (betriebsbereit) mit Km-Stand

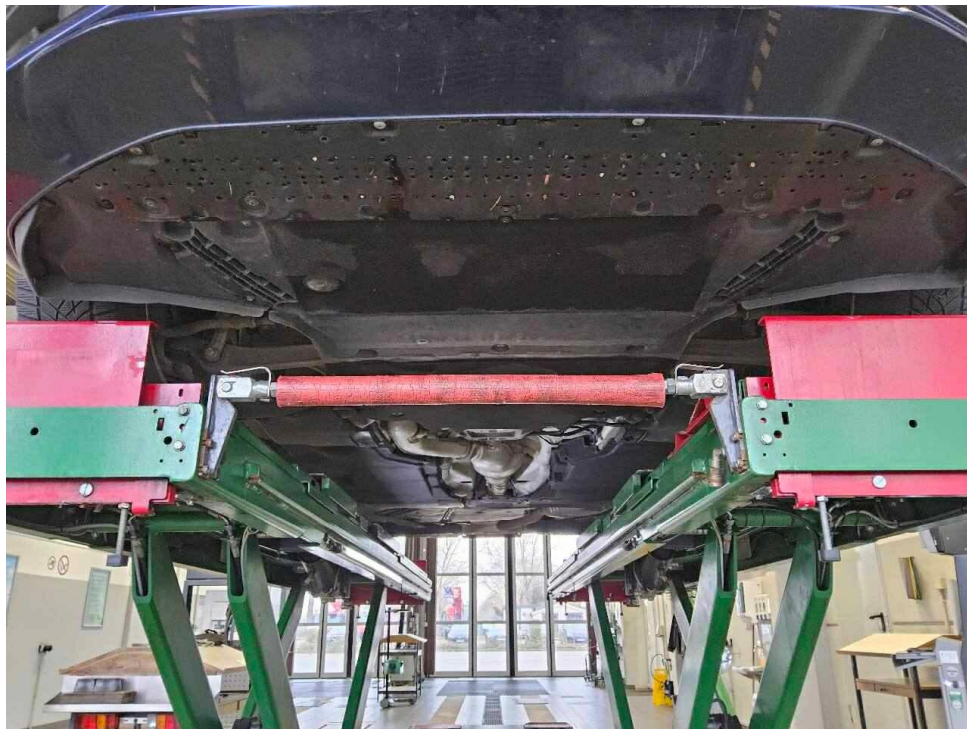

Bild 7 : Serviceintervallanzeige
Vorschaden 16



Bild 8 : Durch geöffnete Fahrertüre: Fahrersitz, Armaturenbrett und Schalthebel
Vorschaden 29

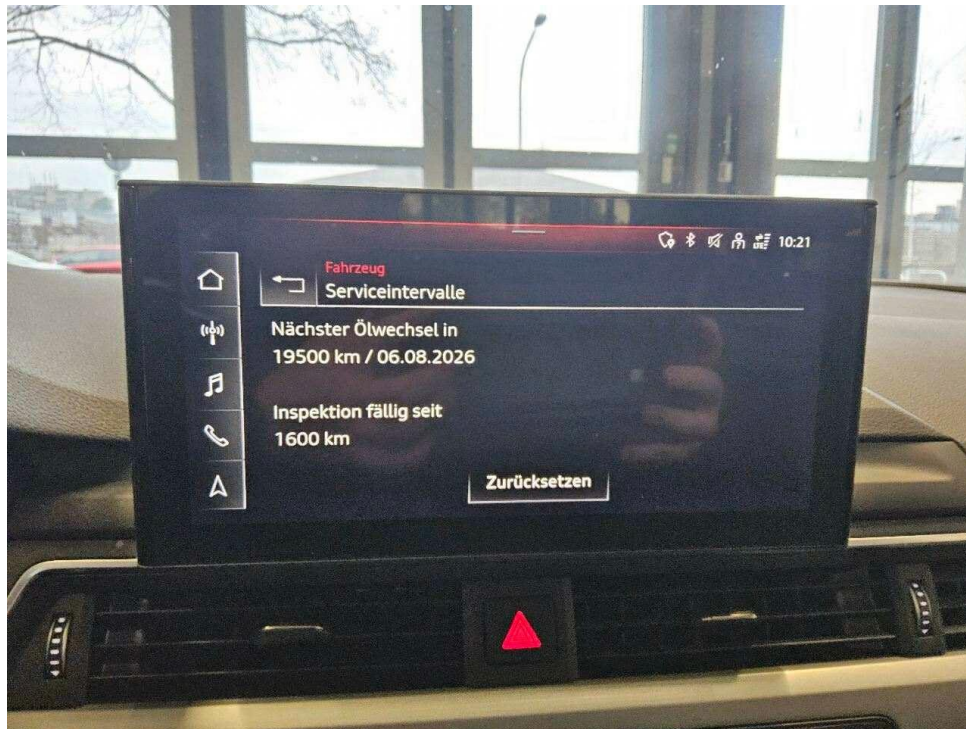

Bild 9 : Durch geöffnete hintere Tür: Rücksitzbank
Vorschaden 32

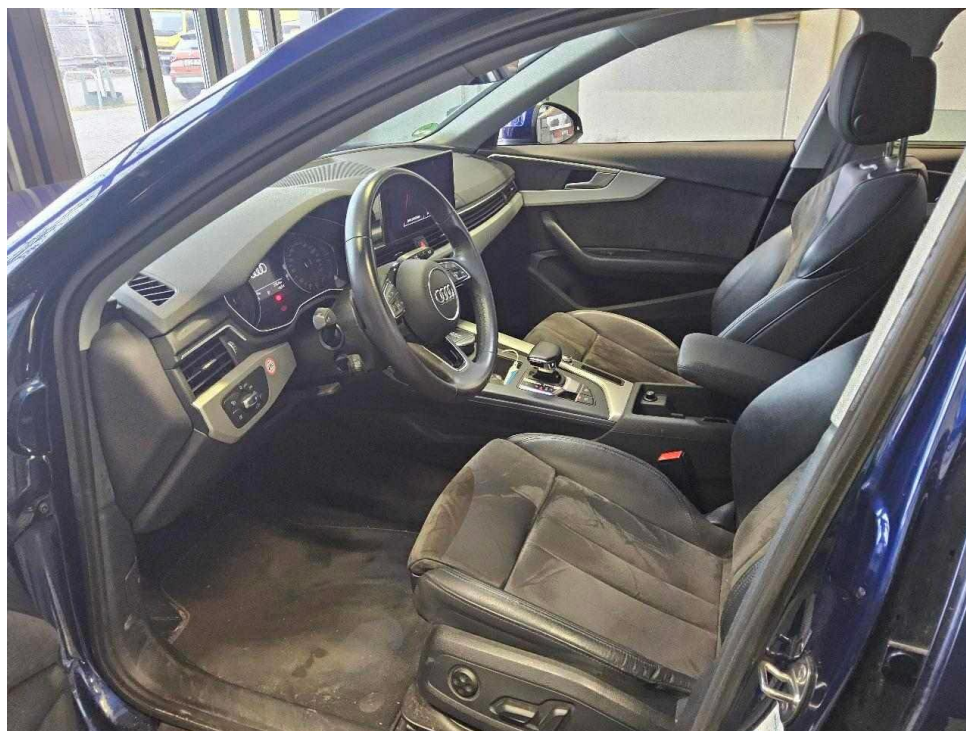

Bild 10 : Mittelkonsole (Radio/Navi eingeschaltet)
Vorschaden 26

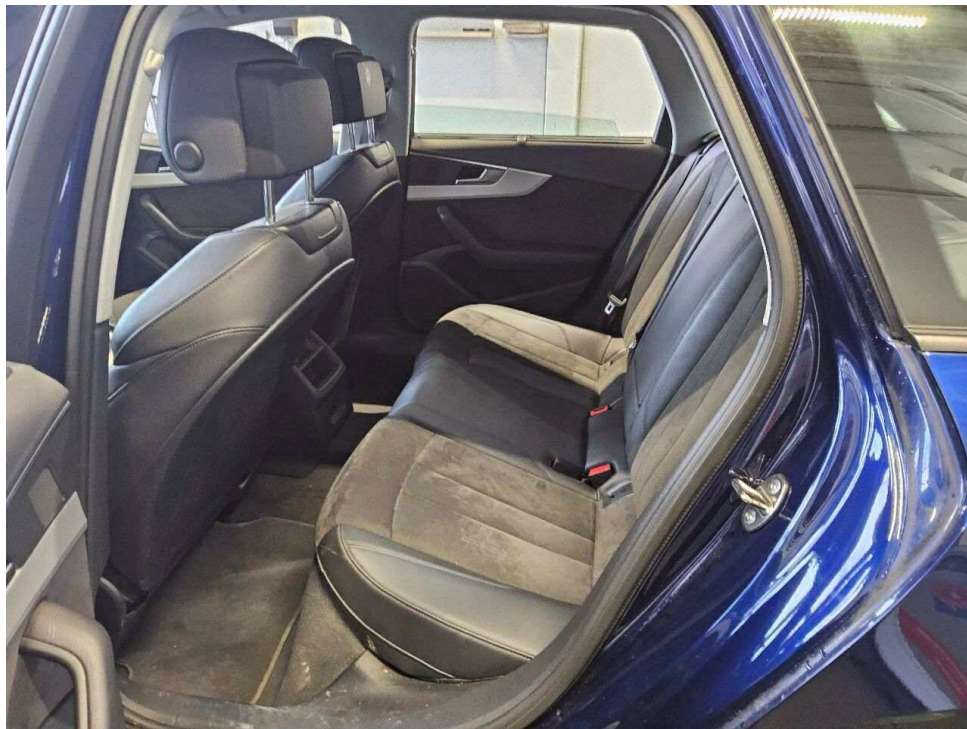

Bild 11 : Serviceheft letzter Eintrag, alle Fahrzeugschlüssel, Bordmappe Vorschaden 7



Bild 12 : ZLB Teil 1 (ohne Halterdaten) Vorschaden 45



Bild 13 : 2. Radsatz
Vorschaden 21

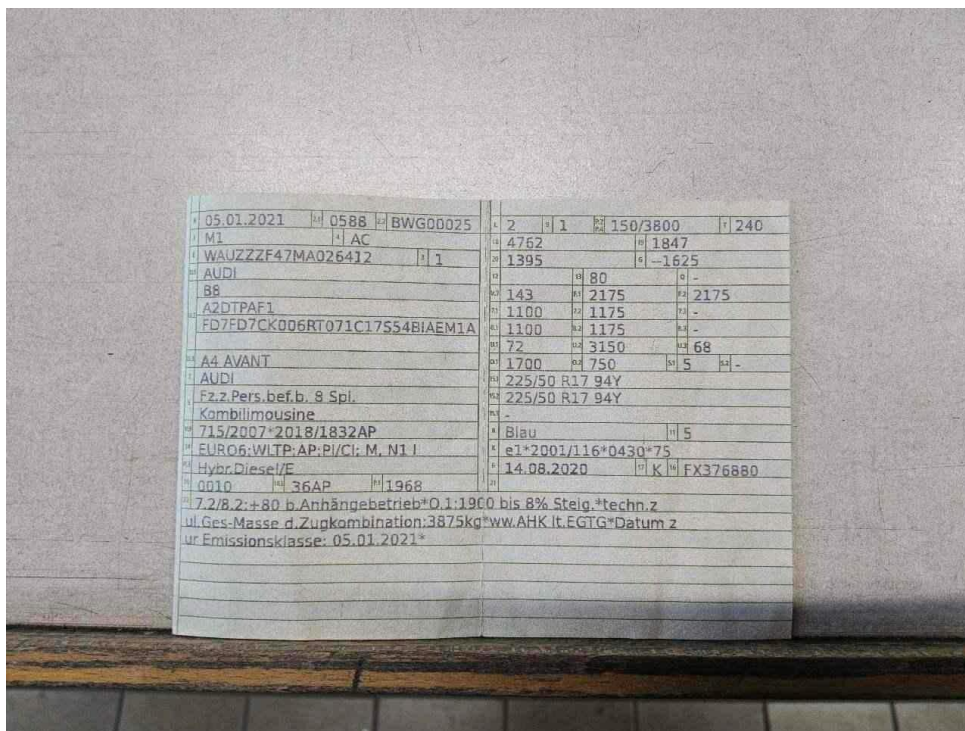

Bild 14 : Wartungsnachweis

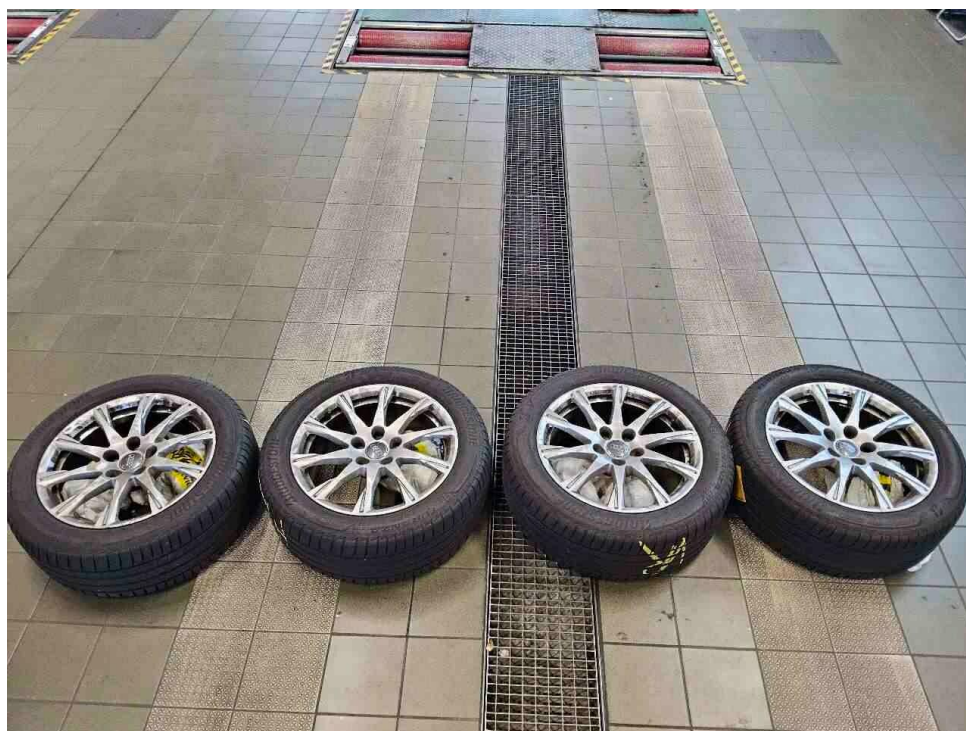

Bild 15 : Motorraum

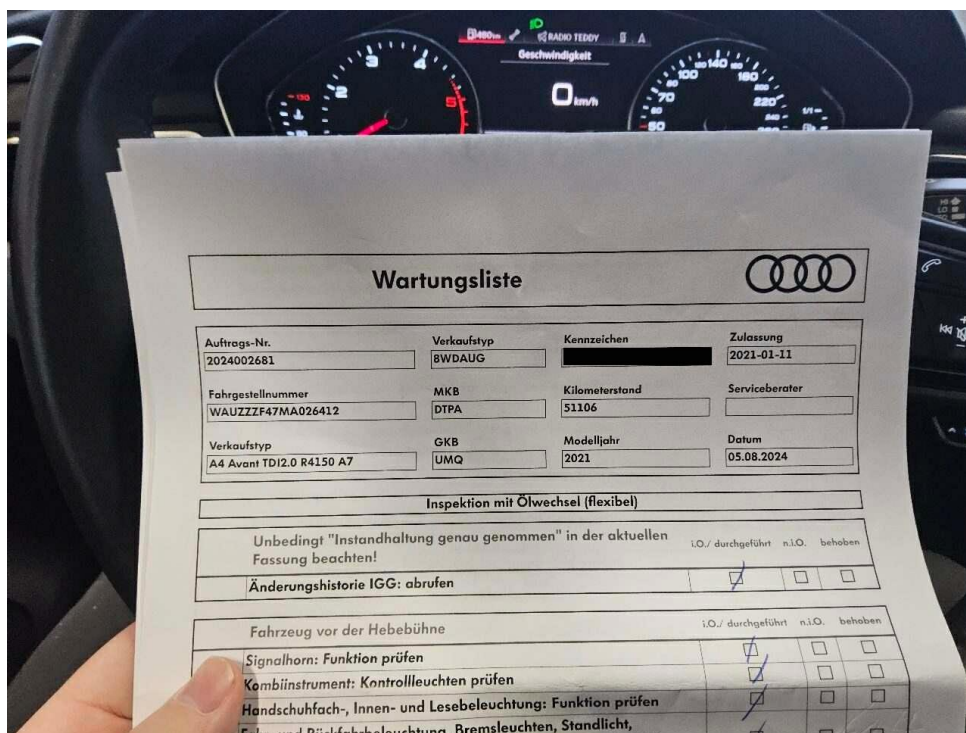

Bild 16 : Kofferraum

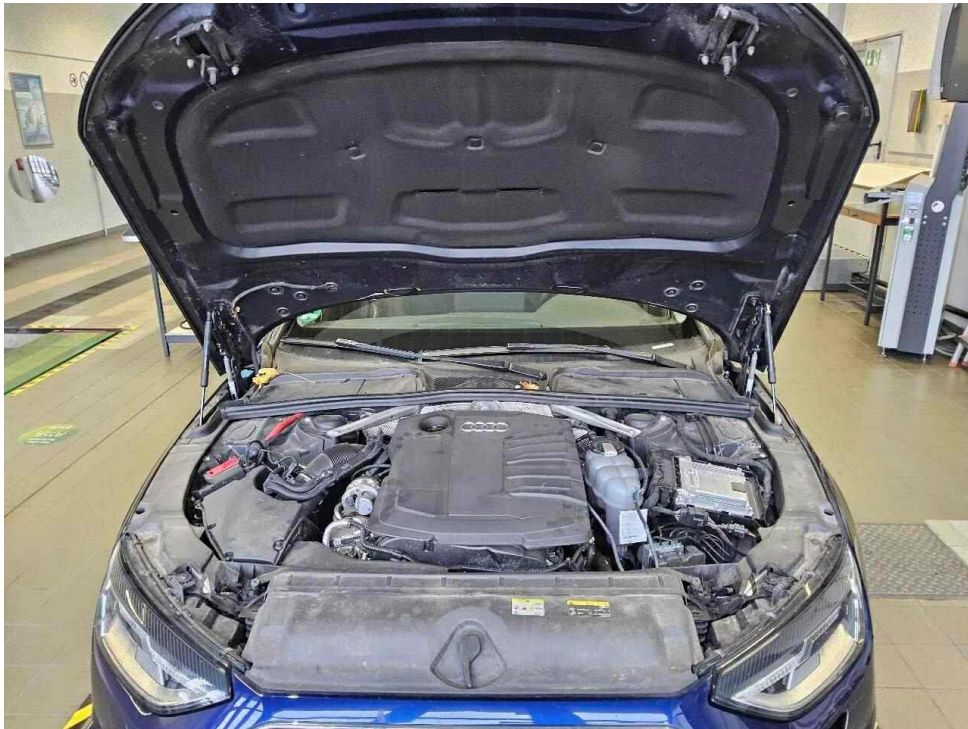

Bild 17 : Tür hinten rechts eingedellt

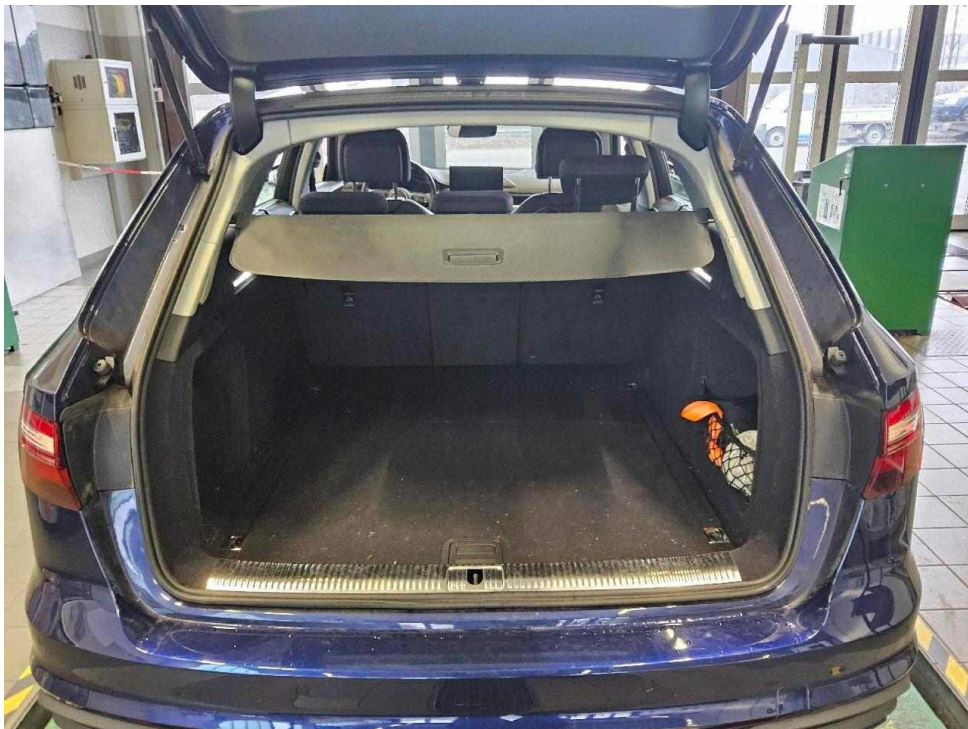

Bild 18 : Tür hinten rechts eingedellt



Bild 19 : Tür hinten rechts eingedellt



Bild 20 : Seitenwand hinten rechts zerkratzt



Bild 21 : Heckklappe Innenverkleidung lose



Bild 22 : Stoßfänger & Scheinwerfer vorne links verschrammt



Bild 23 : Stoßfänger & Scheinwerfer vorne links verschrammt

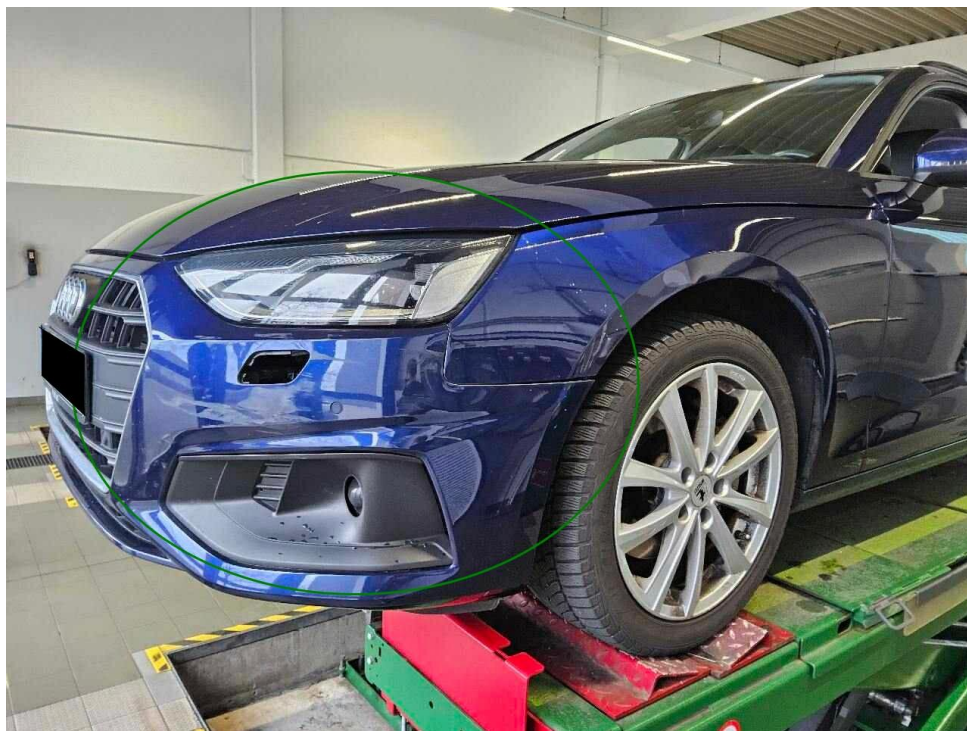

Bild 24 : Stoßfänger & Scheinwerfer vorne links verschrammt

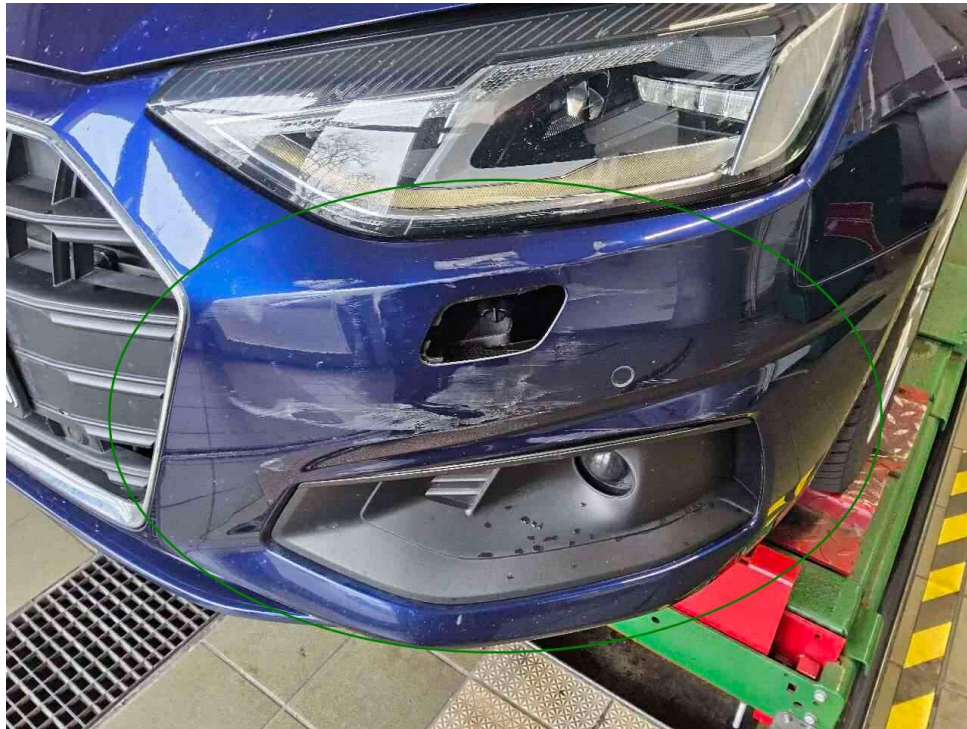

Bild 25 : Stoßfänger & Scheinwerfer vorne links verschrammt

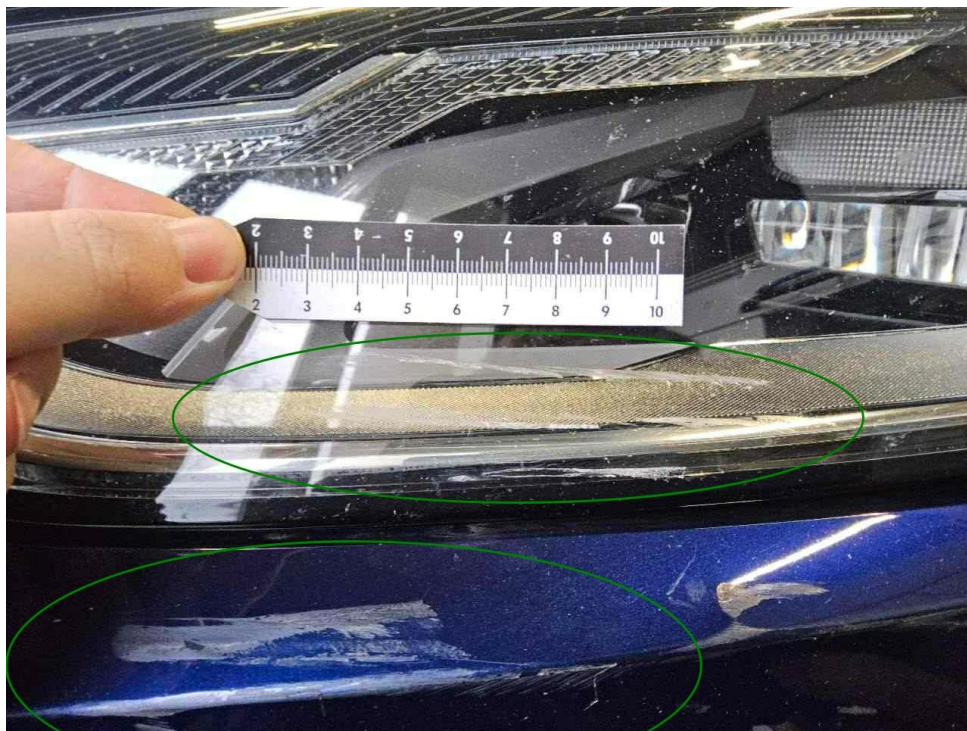

Bild 26 : Stoßfänger & Scheinwerfer vorne links verschrammt

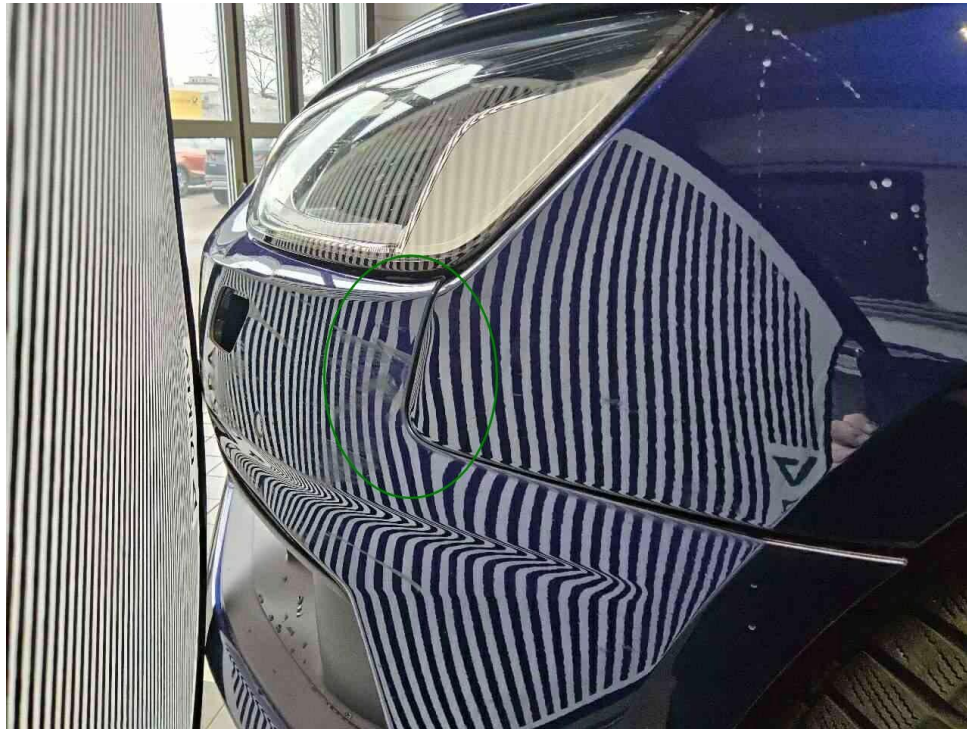
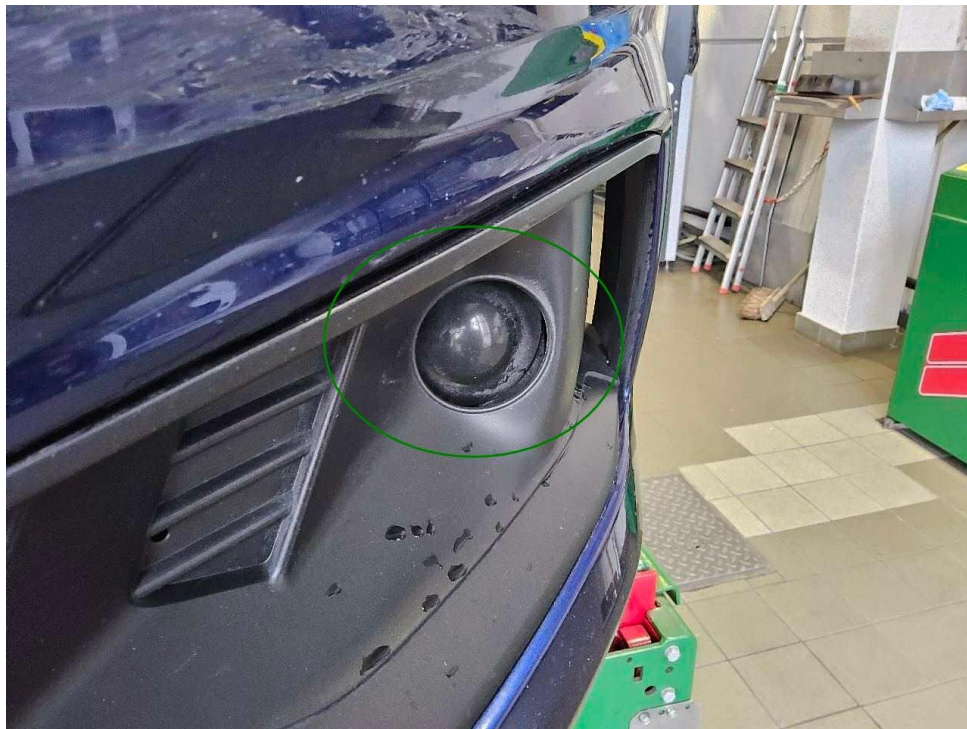

Bild 27 : Stoßfänger & Scheinwerfer vorne links verschrammt