

GKK Gutachten GmbH  
 Theodorstr. 180, 40472 Düsseldorf

GKK Gutachten GmbH

Raiffeisen-Impuls Fuhrparkmanagement  
 GmbH & Co. KG

Theodorstr. 180  
 40472 Düsseldorf

Tel.: 0211 6878060  
 www.gkk-gutachten.de  
 Email: info@gkk-gutachten.de

## Wertgutachten

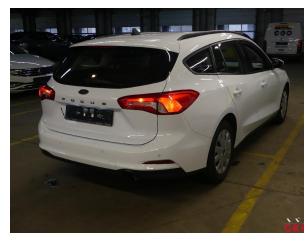

### Vorgang

<b>Ihr Auftrag vom</b>	06.02.2025 durch Raiffeisen-Impuls Fuhrparkmanagement GmbH & Co. KG
<b>Besichtigungsort</b>	36272 Niederaula, Industriestraße 11
<b>Besichtigungsdatum</b>	13.02.2025
<b>Referenznummern</b>	0002037770

### Fahrzeugdaten / Technische Daten

**Fahrzeugident.-Nr.** WF0PXXGCHPKP11959

<b>Fahrzeugart</b>	PKW - Kombilimousine	<b>Farbton / Lackart</b>	Frost-Weiß / Uni
<b>Hersteller</b>	Ford	<b>Nächste HU</b>	01/2025
<b>Typ / Verkaufsbez.</b>	Focus 1.0 EcoBoost Trend	<b>Laufleistung abgelesen</b>	128.116 km
<b>Erstzulassung</b>	27.01.2020	<b>Emissionsklasse</b>	Unbekannt
<b>Getriebe / Gänge</b>	Manuell / 6	<b>Sitzplätze / Türen</b>	5 / 5
<b>Achsen / angetrieben</b>	2 / 1	<b>Anzahl Besitzer</b>	unbekannt
<b>Motorart</b>	Reihenmotor / Benzin	<b>Hubraum / Nennleistung</b>	999 ccm / 74 KW
<b>Antriebsart</b>	Frontantrieb		

Fahrzeugdaten wurden gemäß den zur Verfügung gestellten Unterlagen entnommen.

<b>Montierte Räder:</b>					
Position	Reifenart	Felgenart	Hersteller	Dimension	Profiltiefe
vorn links	Allwetterreifen	Stahlrad	Nokian	205/60 R16 96V	7 mm
vorn rechts	Allwetterreifen	Stahlrad	Nokian	205/60 R16 96V	7 mm
hinten rechts	Allwetterreifen	Stahlrad	Nokian	205/60 R16 96V	5 mm
hinten links	Allwetterreifen	Stahlrad	Nokian	205/60 R16 96V	5 mm
Reservebereifung: TireFit					

<b>Allgemeines / Zustand</b>	
<input checked="" type="checkbox"/> Fahrzeug ist fahrbereit	<input checked="" type="checkbox"/> Unterbodenkontrolle durchgeführt
<input checked="" type="checkbox"/> Fahrzeug ist zugelassen	<input checked="" type="checkbox"/> Hauptschlüssel vorhanden (Anzahl: 2)
<input checked="" type="checkbox"/> Batterie ist betriebsbereit	<input checked="" type="checkbox"/> Nebenschlüssel vorhanden (Anzahl: 0)
<input checked="" type="checkbox"/> Serviceheft vorhanden	<input checked="" type="checkbox"/> Rangierfahrt durchgeführt.
<input checked="" type="checkbox"/> Probefahrt durchgeführt.	<input checked="" type="checkbox"/> Ladekabel vorhanden
<input checked="" type="checkbox"/> Anhängerkupplung vorhanden	<input checked="" type="checkbox"/> Bordwerkzeug vorhanden
Kundendienst laut Serviceheft am 18.12.2024 bei km 126.194.	

<b>Funktionsfähigkeit / Auffälligkeiten</b>	
<input checked="" type="checkbox"/> Motor startet eigenständig	<input checked="" type="checkbox"/> Schließanlage (ZV) funktionsfähig
<input checked="" type="checkbox"/> Lichtanlage funktionsfähig	<input type="checkbox"/> Schiebedach oder Verdeck funktionsfähig
<input checked="" type="checkbox"/> Fensterheber funktionsfähig	<input checked="" type="checkbox"/> Entertainment (Radio, Navigationssystem) funktionsfähig
<input checked="" type="checkbox"/> Kombiinstrument und Fahrzeuganzeigen	

<b>Fahrzeugzustand</b>	
<input checked="" type="checkbox"/> verschmutzt	<input checked="" type="checkbox"/> nass
<input checked="" type="checkbox"/> Eis	<input checked="" type="checkbox"/> Schnee

<b>Fahrzeugstandort</b>	
<input checked="" type="checkbox"/> unzureichende Lichtverhältnisse	<input checked="" type="checkbox"/> Lichtblendung (Besichtigung im Freien)
<input checked="" type="checkbox"/> Dunkelheit	<input checked="" type="checkbox"/> Fahrzeug eingeschränkt zugänglich

Legende :  Ja     Nein     Nicht prüfbar     Nicht vorhanden

Vorschaden	Der Vorschaden wurde fach- und sachgerecht behoben	Feststellung
Keine festgestellt.		

<b>Anmerkungen</b>

### Ausstattung gemäß VIN-Abfrage

<b>Serienausstattung (nicht verifiziert)</b>			
Airbag Beifahrerseite abschaltbar		Anti-Blockier-System (ABS)	
Antischlupfregelung (ASR)		Audiosystem: Radio	
Audiobedienung am Lenkrad		6 Lautsprecher	
Sprachsteuerung und Bluetooth-Schnittstelle		Vorrüstung Mobiltelefon/Handy mit Bluetooth-/USB-Schnittstelle	
Fahrassistenz-System: Sicherheitssystem SYNC mit automatischem Notruf		Außenspiegel elektr. verstell- und heizbar	
Blinkleuchte in Außenspiegel integriert		Bord-/Verbrauchscomputer	
Dachhimmel Stoff		Dachreling schwarz	
Dachspoiler Wagenfarbe		Dimmer Instrumentenbeleuchtung	
Elektr. Bremskraftverteilung		Elektron. Stabilitäts-Programm (ESP)	
Fahrassistenz-System: Berganfahr-Assistent (Hill-Holder)		Fahrassistenz-System: Notbrems-Assistent	
Fahrassistenz-System: Post-Collision-System		Fahrassistenz-System: Pre-Collision-System	
Fahrassistenz-System: Auffahrwarnsystem		Fahrassistenz-System: Spurhalteassistent	
Fensterheber elektrisch vorn + hinten mit Komfortschließung		FordPass Connect inkl. eCall	
Fußmatten Velours - vorn		Gepäckraumabdeckung / Rollo	
Getriebe 6-Gang - Typ: 6MX65		Innenraumfilter: Staub- und Pollenfilter	
Intelligent Protection System (IPS)		Airbag Fahrer-/Beifahrerseite	
Kopf-Schulter-Airbag vorn und hinten		Seitenairbag vorn	
3-Punkt-Sicherheitsgurt hinten		Gurtstraffer	
Intelligenter Geschwindigkeits-Begrenzer		Geschwindigkeits-Begrenzeranlage	
Isofix-Aufnahmen für Kindersitz		Karosserie: 5-türig	
Klimaanlage		Kopfstützen hinten mechan. verstellbar (3 Stück)	
Kopfstützen vorn 4-fach verstellbar		Laderaumboden verstellbar	
Lenkrad (Leder 3-Speichen)		Lenksäule (Lenkrad) höhen-/längsverstellbar	
Mittelkonsole		Getränkehalter vorn	
Motor 1,0 Ltr. - 74 kW EcoBoost KAT		My Key (2. Fahrzeugschlüssel programmierbar)	
Otto-Partikelfilter (OPF)		Reifen-Reparaturkit	
Reifendruck-Kontrollsystem		Rücksitzlehne geteilt/klappbar (60:40)	
Schadstoffarm nach Abgasnorm Euro 6d-TEMP		Schalt-/Wählhebelgriff Leder	
Schaltpunktanzeige		Scheinwerfer-Assistent mit Tag-/Nachtsensor	
Servolenkung elektrisch		Sitz vorn links höhenverstellbar	
Lendenwirbelstütze Sitz vorn links		Sonnenblende links mit Spiegel	
Sonnenblende rechts mit Spiegel		Stahlfelgen 6,5x16	
Start/Stop-Anlage		Steckdose (12V-Anschluß) im Koffer-/Laderaum	
Tagfahrlicht LED		Verglasung getönt	
Warnanlage für Sicherheitsgurte hinten		Warnanlage für Sicherheitsgurte vorn	
Zentralverriegelung mit Fernbedienung		Zylinderabschaltung	
<b>Sonderausstattung (verifiziert)</b>			
Parkpilotsystem vorn und hinten	✓	Scheinwerfer LED	✓
Nebelscheinwerfer mit statischem Abbiegelicht	✓	Heckleuchten LED	✓
Sonderlackierung Frost-Weiß	✓		

<b>Wertbeeinflussende Faktoren</b>		
<b>Seite links</b> (Angaben ohne MwSt.)	Reparaturkosten	MW
Seitenwand links, bis 3 Dellen / Bauteil, Gebrauchsspur	0,00 €	0,00 €
<b>Seite rechts</b> (Angaben ohne MwSt.)	Reparaturkosten	MW
Seitenwand rechts, bis 3 Dellen / Bauteil, Gebrauchsspur	0,00 €	0,00 €
Tür hinten rechts Innenverkleidung -Abdeckung-, verkratzt, Gebrauchsspur	0,00 €	0,00 €
<b>Heck</b> (Angaben ohne MwSt.)	Reparaturkosten	MW
Stoßfänger hinten Verkleidung -lackiert-, beschädigt, ersetzen (Bild 15, Bild 16, Bild 17)	841,57 €	336,63 €
Heckklappe, 4 bis 10 Dellen / Bauteil, kalt drücken (Bild 18, Bild 19, Bild 20)	159,52 €	159,52 €
Heckklappe Innenverkleidung, beschädigt, ersetzen (Bild 21, Bild 22, Bild 23)	188,00 €	75,20 €
<b>Interieur</b> (Angaben ohne MwSt.)	Reparaturkosten	MW
ISOfix-Abdeckung 3x, fehlt, ersetzen (Bild 14)	46,90 €	46,90 €
<b>Ohne Zuordnung</b> (Angaben ohne MwSt.)	Reparaturkosten	MW
HU (Hauptunters.) PKW / Transporter, fällig, durchführen	121,85 €	121,85 €
Frontscheibe, Steinschlag, Gebrauchsspur	0,00 €	0,00 €
Fahrzeug Front, Steinschlag, Gebrauchsspur	0,00 €	0,00 €

<b>Wertermittlung</b> (bezogen auf den Besichtigungszeitpunkt, Angaben ohne MwSt)	
<b>Reparaturkosten</b>	<b>1.357,84 €</b>
<b>Minderwert</b>	<b>740,10 €</b>
<b>Händlerverkaufspreis</b>	<b>4.875,00 €</b>
<b>Händlerverkaufspreis</b>	<b>5.925,00 €</b>

**Besichtigungsbedingungen**

Bei dieser Besichtigung wurde eine äußere Inaugenscheinnahme am undemontierten Fahrzeug unter Berücksichtigung der vorgefundenen Besichtigungsbedingungen durchgeführt. Es werden keinerlei Eigenschaften von nicht geprüften oder nur eingeschränkt prüfbar Bereichen des Fahrzeugs zugesichert.

**Minderwert**

Die festgesetzten Beträge für den Minderwert „MW“ entsprechen nicht den Reparaturkosten für die aufgeführten Beschädigungen sondern orientieren sich an Fahrzeugalter und Laufleistung.  
Bei der Ermittlung des ausgewiesenen Fahrzeugwertes fanden diese Werte Verwendung. Berücksichtigt wurden nur überdurchschnittliche Beschädigungen.

Dieses Dokument enthält im Anhang die Fotodokumentation mit 23 Fotos.

Beulig, Chris  
 \_\_\_\_\_  
 Der Sachverständige, 13.02.2025

## Fotoanlage



Bild 1



Bild 2



## Fotoanlage



Bild 3



Bild 4

## Fotoanlage



Bild 5

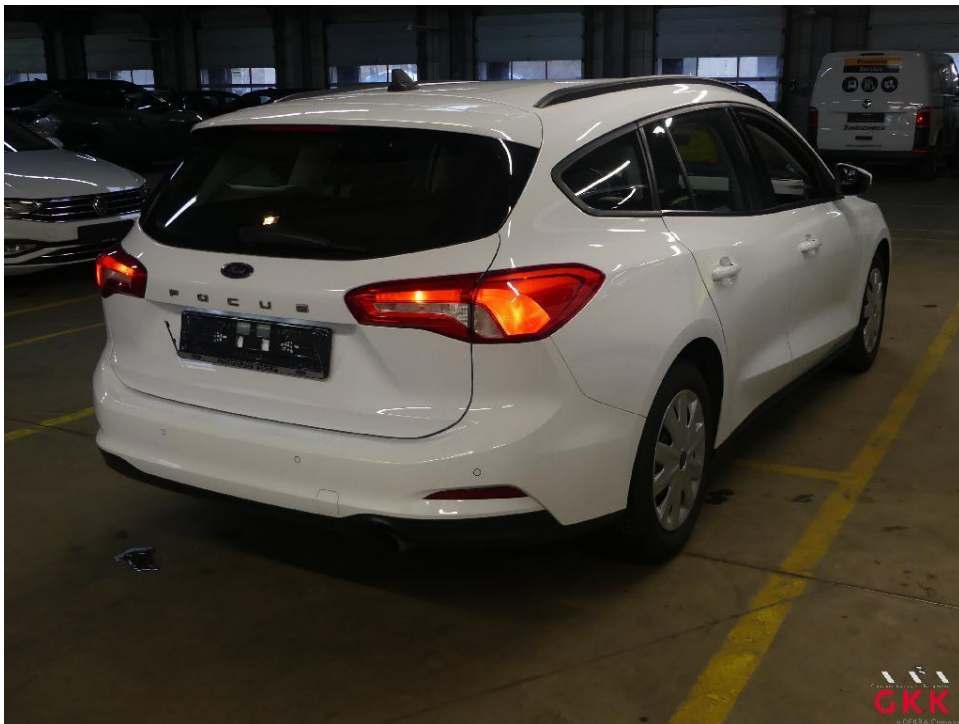

Bild 6

**Fotoanlage**



Bild 7



Bild 8



## Fotoanlage



Bild 9



Bild 10

Fotoanlage



Bild 11



Bild 12



## Fotoanlage

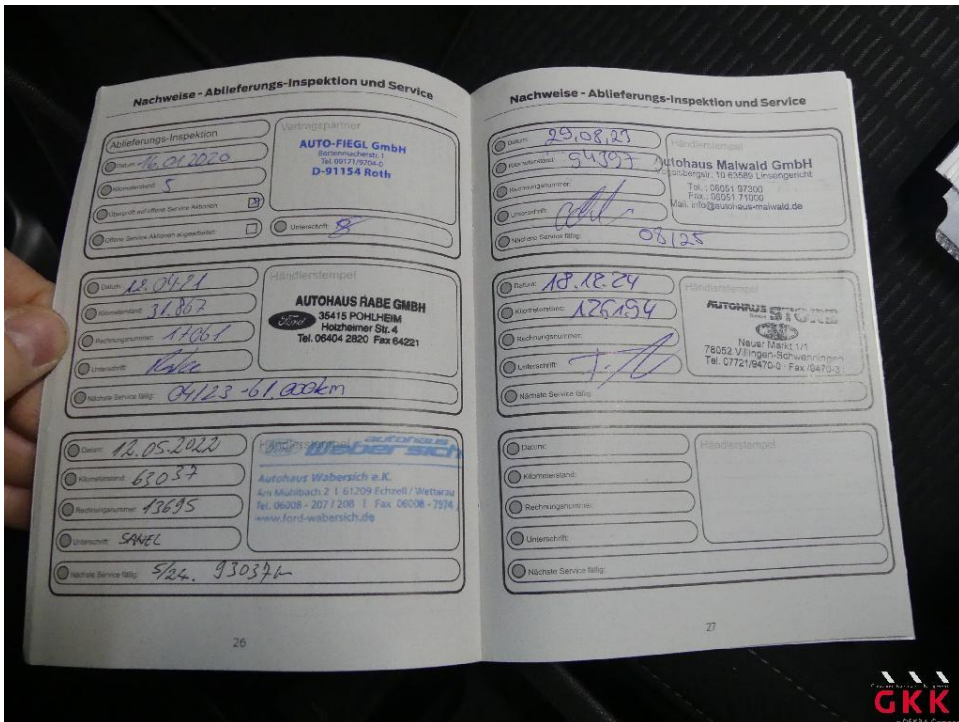

Bild 13



Bild 14 ISOfix-Abdeckung, 3x, fehlt, ersetzen

## Fotoanlage



Bild 15 Stoßfänger hinten, Verkleidung -lackiert-, beschädigt, ersetzen

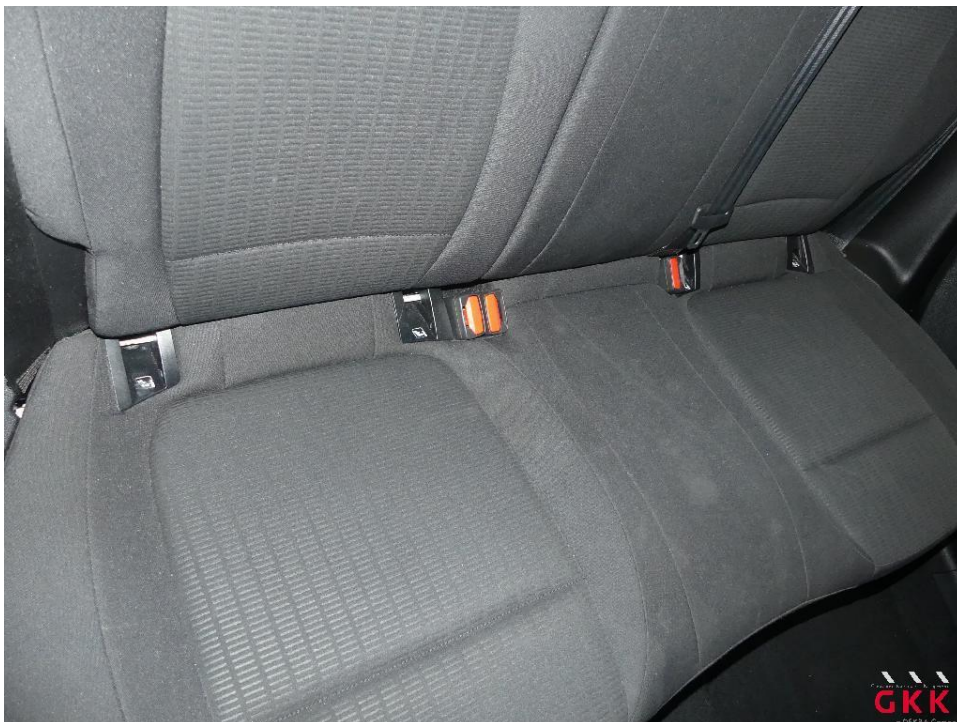

Bild 16 Stoßfänger hinten, Verkleidung -lackiert-, beschädigt, ersetzen



## Fotoanlage



Bild 17 Stoßfänger hinten, Verkleidung -lackiert-, beschädigt, ersetzen



Bild 18 Heckklappe, 4 bis 10 Dellen / Bauteil, kalt drücken

## Fotoanlage



Bild 19 Heckklappe, 4 bis 10 Dellen / Bauteil, kalt drücken

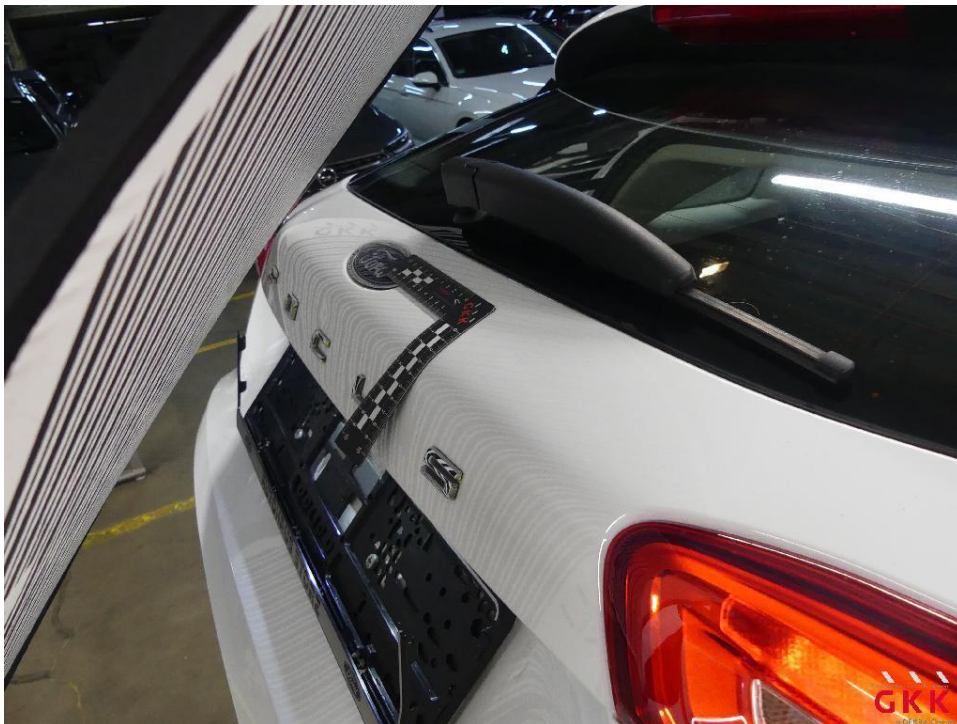

Bild 20 Heckklappe, 4 bis 10 Dellen / Bauteil, kalt drücken



## Fotoanlage



Bild 21 Heckklappe, Innenverkleidung, beschädigt, ersetzen



Bild 22 Heckklappe, Innenverkleidung, beschädigt, ersetzen

## Fotoanlage

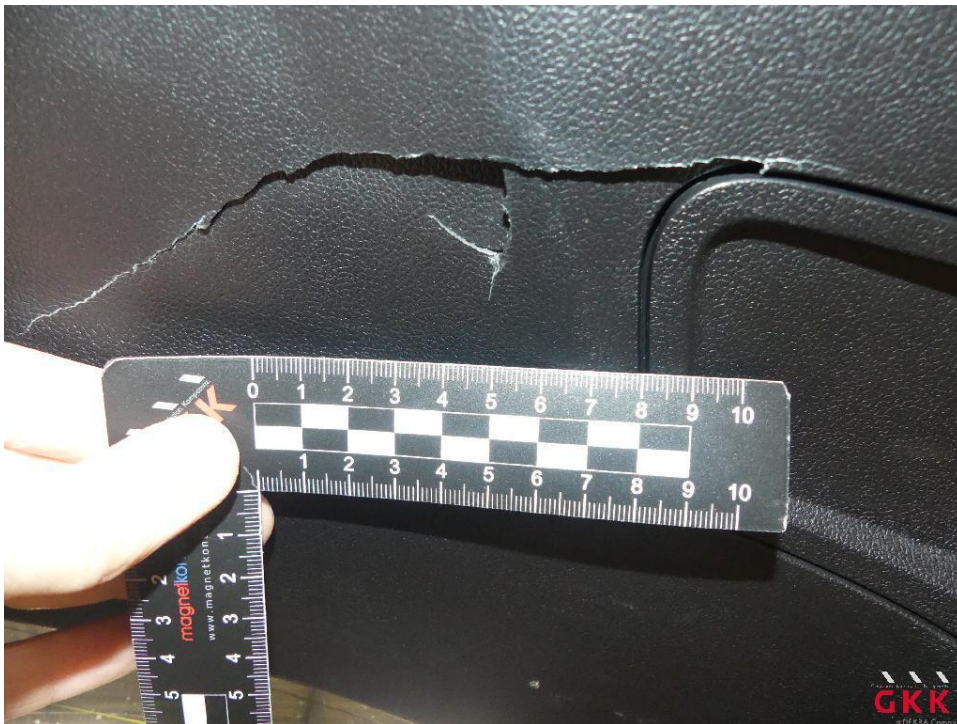

Bild 23 Heckklappe, Innenverkleidung, beschädigt, ersetzen