



Hüsges Gruppe®  
Die Gutachter

## Zustandsbericht

<b>Kunde :</b>	<b>Allane SE HCBE</b>	<b>Amtl. Kennzeichen :</b>	<b>HN-LC 989E</b>
<b>Berichtsnummer :</b>	<b>000000823202-DE968</b>		
<b>Referenznummer:</b>	<b>30886104</b>		

### Fahrzeugdaten

#### Hyundai Ioniq 5 (05.2021->) Uniq Elektro

Fahrzeug-Ident.-Nr.:	<b>KMHKR81AFNU027073</b>	Laufleistung abgelesen:	<b>34890 km</b>
Erstzulassung / Baujahr:	<b>01.02.2022 / 2021</b>	Besichtigungsdatum/-ort:	<b>10.02.2025 10:45 74211 Leingarten</b>
Fahrzeugart:	<b>SUV</b>	Aufbauart:	<b>Kombilimousine</b>
Kraftstoff:	<b>Elektro</b>	Getriebe Art:	<b>Automatik</b>
Navi.-Datenträger:	<b>Festplattenlaufwerk</b>	Hubraum / Leistung:	<b>0 ccm / 160 kW (218 PS)</b>
Antriebsart:	<b>Heckantrieb</b>	Lackfarbe:	<b>Atlas White / SOL</b>
Lackart:	<b>Uni (2 Schicht)</b>	Türen / Sitzplätze:	<b>5 / 5</b>
Anzahl Schlüssel:	<b>2</b>	Nächste HU / AU:	<b>02.2025 / 02.2025</b>
Polster Art:	<b>Leder</b>	Serviceheft verfügbar:	<b>Ja</b>
Farbe Innenausstattung:	<b>Weiß</b>	Serviceheft gepflegt:	<b>-</b>
Raucherfahrzeug:	<b>Nein</b>	Letzter Service km / am:	<b>- / -</b>
Fahrzeug fahrbereit:	<b>Ja</b>	Vorgelegte Fahrzeug-Unterlagen:	<b>ZB I (Fzg.Schein)</b>
Zustand aussen:	<b>2 - Gut</b>	Zustand innen:	<b>2 - Gut</b>

Der Zustandsbericht wurde unparteiisch und nach bestem Wissen und Gewissen erstellt. Die im Zustandsbericht aufgeführten Bilder sind Bestandteil der Fahrzeugbeschreibung, hinsichtlich der Ausstattung und des Fahrzeug-zustandes.



### Montierte Bereifung

	Winterreifen	Aluminium original
Reifenart / Felgentyp:		
2. Achse - links / Zust.	<b>Hankook</b>	<b>/// 6.5 mm</b>
2. Achse - rechts / Zust.	<b>Hankook</b>	<b>/// 6 mm</b>
1. Achse - links / Zust.	<b>Hankook</b>	<b>/// 7 mm</b>
1. Achse - rechts / Zust.	<b>Hankook</b>	<b>/// 6 mm</b>
Verkehrssicherheit:	<b>Verkehrssicher</b>	

### Serienausstattung

- Ablagetasche an Vordersitzlehnen
- Airbag Beifahrerseite
- Airbag Fahrerseite
- Alarmanlage
- Antriebsart: Heckantrieb
- Audiosystem: Radio RDS
- Außenspiegel elektr. verstell- und heizbar, beide
- Unterschiedlicher Unterschale schwarz lackiert
- Dachspoiler
- Einschaltautomatik für Fahrlicht / Lichtsensor
- Elektromotor 160 kW (kontinuierlich 53 kW)
- Fahrassistenz-System: aktiver Spurhalteassistent (LKAS, Spurhalteassistent)
- Fahrassistenz-System: Aufmerksamkeits-Assistent
- Fahrassistenz-System: Autonome Notbremsfunktion inkl. Frontkollisionswarnung (FCA)
- Fahrassistenz-System: Fahrprofilauswahl (Drive Mode)
- Fahrassistenz-System: Insassenalarm (ROA)
- Fahrassistenz-System: Querverkehrs-Assistent Heck (Cross Traffic)
- Fahrassistenz-System: Spurfolgeassistent (Lane Following Assist, LFA)
- Fensterheber elektr. mit Einklemmschutz
- Fensterrahmen Zierleisten schwarz glänzend
- Adapter zum Anschluss von 230V-Geräten an der Ladebuchse
- Airbag Beifahrerseite abschaltbar
- Aktives Bremslicht (ESS)
- Anti-Blockier-System (ABS)
- Audio-Navigationssystem
- Außenspiegel elektr. anklappbar
- Außenspiegel lackiert
- Blinkleuchte in Außenspiegel integriert
- Effizienz Paket
- Elektr. Bremskraftverteilung
- Elektron. Stabilitätskontrolle (ESC) mit Bremsassistent
- Fahrassistenz-System: aktiver Totwinkel-Assistent
- Fahrassistenz-System: Autobahnassistent 2.0 (Highway Driving Assist, HDA 2.0)
- Fahrassistenz-System: Berganfahrhilfe
- Fahrassistenz-System: Fernlichtassistent
- Fahrassistenz-System: Multikollisionsbremse (Multi Collision Brake)
- Fahrassistenz-System: Sicherheitssystem mit automatischem Notruf (ERA GLONASS / eCall)
- Fahrassistenz-System: Verkehrszeichenerkennung, erweitert (Geschwindigkeits-Regel-/Begrenzeranlage)
- Fensterheber elektrisch vorn und hinter, mit Auf- / Ab-Automatik
- Freisprecheinrichtung Bluetooth



- Frontscheibe Verbundglas
- Gepäckraumabdeckung / Rollo
- Getränkehalter hinten
- Gurtstraffer
- Head-up-Display
- Heckscheibe heizbar
- HV-Batterie 72,6 kWh (Lithium-Ionen)
- Innenspiegel mit Abblendautomatik
- Isofix-Aufnahmen für Kindersitz
- Kindersicherung elektr. Wette gehört
- Kopf-Airbag-System
- Ladekabel mit Typ 2-Stecker
- LED-Paket
- Lendenwirbelstütze Sitz vorn rechts, elektr. verstellbar
- Lenkrad mit Schaltwippen
- Lenksäule (Lenkrad) längsverstellbar
- Leuchtweitenregelung
- Luftdüsen hinten
- Mittelarmlehne hinten
- Navigationsbasierte Adaptive Geschwindigkeitsregelanlage (Tempomat) mit Abstandsregelung (NSCC)
- Park-Paket
- Pedale Aluminium
- Reifen-Reparaturkit
- Rückfahrkamera
- Rücksitzlehne geteilt/klappbar
- Scheibenbeschlagenerkennung / Regelung
- Seitenairbag vorn
- Service-System: MBUX Augmented Reality Head-up-Display
- Servolenkung
- Sitz vorn links elektr. verstellbar
- Sitz vorn rechts elektr. verstellbar
- Sitz-Paket
- Smart-Key
- Sonnenblenden mit Spiegel
- Sound-System Bose
- Steckdose (12V-Anschluß) 2.Sitzreihe
- Gepäcknetz im Koffer-/Laderaum
- Getriebe für Elektrofahrzeug
- Getränkehalter vorn
- Handschuhfach Schublade
- Heckklappe/-Deckel elektr. betätigt (Öffnung, sensorgesteuert)
- Heckscheibenwischer
- Induktionsladeschale für Smartphone
- Instrumentenanzeige Farbdisplay 12,25 Zoll
- Karosserie: 5-türig
- Klimaautomatik 2-Zonen
- Kopfstützen hinten verstellbar
- Ladevorrichtung On-Board-Lader (3-Phasen)
- Lendenwirbelstütze Sitz vorn links, elektr. verstellbar
- Lenkrad (Leder) mit Multifunktion
- Lenksäule (Lenkrad) höhenverstellbar
- Leseleuchten vorn und hinten LED
- LM-Felgen
- Mineraleffekt-Lackierung Mystic-Olive
- Mittelarmlehne vorn verschiebbar
- Notladekabel (ICCB)
- Parkbremse elektrisch (EPB)
- Radioempfang digital (DAB+)
- Reifendruck-Kontrollsystem
- Rücksitzbank verschiebbar
- Schalt-/Wählhebel (Shift by Wire)
- Scheibenwischer mit Regensensor
- Seitenairbag vorn mitte (Zentralairbag)
- Service-System: Remote Services (Blue Link)
- Sicherheitsgurte vorn höhenverstellbar
- Sitz vorn links höhenverstellbar
- Sitz vorn rechts höhenverstellbar
- Sitzheizung hinten
- Smartphone Schnittstelle (Apple CarPlay & Android Auto)
- Sonnenschutzrollo an Türscheiben hinter
- Start-Stop-Knopf
- Steckdose (12V-Anschluß) im Koffer-/Laderaum

- |  |   |
|--|---|
| <ul style="list-style-type: none"> <li>• Steckdose (12V-Anschluß) vorn</li> <li>• Türgriffe außen ausfahrbar / versenkbar, elektrisch</li> <li>• UNIQ-Paket</li> <li>• USB-Anschluss Mittelkonsole</li> <li>• Verglasung hinten abgedunkelt (Privacy Glass)</li> <li>• Wegfahrsperrung (elektronisch)</li> </ul> | <ul style="list-style-type: none"> <li>• Tagfahrlicht LED</li> <li>• Türgriffe außen Wagenfarbe</li> <li>• USB-Anschluss hinter</li> <li>• Verglasung getönt</li> <li>• Warnanlage für Sicherheitsgurte, Fahrer- / Beifahrerseite</li> <li>• Zentralverriegelung mit Fernbedienung</li> </ul> |
|--|---|

### Sonderausstattung

- |   |   |
|---|---|
| <ul style="list-style-type: none"> <li>• Panoramadach (Glas)</li> </ul> | <ul style="list-style-type: none"> <li>• Relax-Paket<br/>Außenspiegel elektr. verstell- und heizbar, mit Memory, Sitze vorn elektr. verstellbar (links mit Memory), Sitze vorn elektr. verstellbar (rechts mit Memory), Sitz vorn links mit Relax-Funktion, Sitz vorn rechts mit Relax-Funktion, Rücksitz(e) elektr. verstellbar</li> </ul> |
|---|---|

Wir weisen darauf hin, dass die bereitgestellten Daten aus der DAT-Datenbank übernommen wurden. Für die Vollständigkeit und Richtigkeit kann keine Haftung übernommen werden.

### Allgemeine Prüfung

<b>Probefahrt:</b>	<b>Eingeschränkt durchgeführt</b> Aufgrund der Bedingungen konnte eine kurze Probefahrt nur mit mäßiger Geschwindigkeit durchgeführt werden. Im Rahmen der Probefahrt wurden weitere Prüfungen durchgeführt. Die Ergebnisse sind im weiteren Verlauf des Gutachtens dokumentiert.
<b>Unterbodenprüfung:</b>	<b>Nicht durchgeführt</b> Eine Besichtigung der Fahrzeugunterseite wurde nicht durchgeführt.
<b>Laufleistung plausibel:</b>	<b>Nicht prüfbar</b> Nicht prüfbar
<b>Hinweis:</b>	
<b>Hinweis (Verkehrssicherheit):</b>	

### Unfallschadenprüfung

<b>Rep. Vorschäden / -höhe brutto:</b>	
<b>Lackschichtendickenmessung:</b>	
<b>Bestehender Unfallschaden:</b>	<b>Nicht festgestellt</b> Am Fahrzeug wurden im Rahmen einer Sichtprüfung der Karosserieaußenhaut keine bestehenden Unfallschäden festgestellt (ausgenommen übliche Gebrauchsspuren).
<b>Hinweis:</b>	



### Übersicht durchgeführte Zustandsprüfung

<b>Klimaanlage:</b>	Eingeschränkt geprüft	✘	<b>Lichtanlage:</b>	Eingeschränkt geprüft	✘
<b>Sonnendach/ Verdeck:</b>	Nicht vorhanden	✘	<b>Sitzheizung:</b>	In Ordnung	✔
<b>Bremsanlage:</b>	Eingeschränkt geprüft	✘	<b>Motorlauf:</b>	Eingeschränkt geprüft	✘

### Durchgeführte Technikprüfung

<b>Klimaanlage:</b>	Die Klimaanlage konnte bei der Besichtigung nur eingeschränkt geprüft werden.
<b>Lichtanlage:</b>	Die Lichtanlage konnte zum Besichtigungszeitpunkt nur eingeschränkt geprüft werden.
<b>Sonnendach/ Verdeck:</b>	Nicht vorhanden
<b>Sitzheizung:</b>	In Ordnung
<b>Bremsanlage:</b>	Die Bremsanlage wurde durch eine Inaugenscheinnahme geprüft.
<b>Motorlauf:</b>	Die Überprüfung des Motorlaufs war nur eingeschränkt möglich. Dabei wurden keine akustischen bzw. visuellen Auffälligkeiten festgestellt.
<b>Hinweis:</b>	*Montierte Bereifung entspricht nicht dem Auslieferungszustand.

### Schaden

	<b>Karosserie außen</b>		
	<b>Bauteil</b>	<b>Schaden</b>	<b>Rep.-Art</b>
1.	Windschutzscheibe	Steinschlag	Erneuern
2.	Stoßfänger Vorne	Gebrauchsspuren	Ohne Reparatur
	<b>Karosserie innen</b>		
	<b>Bauteil</b>	<b>Schaden</b>	<b>Rep.-Art</b>
3.	Verkleidung	Gebrauchsspuren	Ohne Reparatur
4.	Mittelkonsole	Gebrauchsspuren	Ohne Reparatur
	<b>Sonstiges</b>		
	<b>Bauteil</b>	<b>Schaden</b>	<b>Rep.-Art</b>
5.	4 Stk. Sommerreifen	Fehlt	Erneuern
6.	Radlaufverbreiterung li.hi.	Kratzer	Lackieren

Eine Vorschadenprüfung erfolgt ausschließlich im Rahmen und der Möglichkeiten einer Inaugenscheinnahme und Lackschichtenmessung ohne eine Demontage von Bauteilen. Ein möglicher Vorschadenumfang ist unbekannt.

Wir weisen darauf hin, dass das Fahrzeug zusätzlich zu den im Bericht aufgeführten Beschädigungen alters- und lauleistungsbedingte Gebrauchsspuren aufweisen kann, wie sie im normalem Gebrauch unvermeidlich sind (kleine Beulen, Dellen, Kratzer).

Es wird zudem keine Haftung für einen Defekt und / oder verborgen gebliebene Schäden im Hinblick auf Elektronik und Mechanik übernommen, sowie für arglistige Täuschung und verschwiegene Mängel.



Bilddokumentation



Vorne links



Vorne rechts



Hinten links



Hinten rechts



Kofferraum



Innen



Kombiinstrument



Kilometerstand



Mittelkonsole



Schlüssel

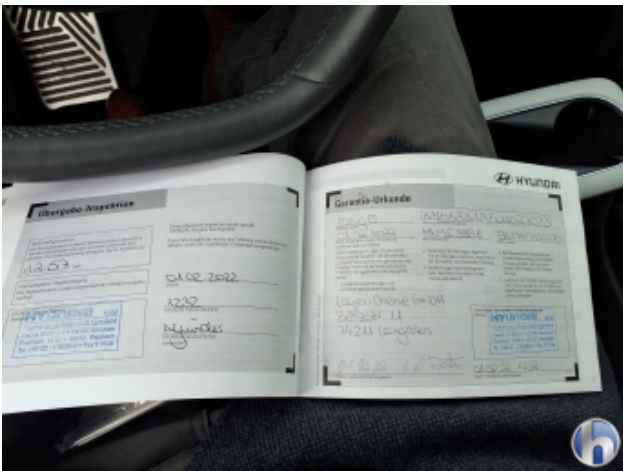

Serviceheft/Nachweis



Motorraum



Felgen



Bereifung



Bereifung



Bereifung



Bereifung



1. Windschutzscheibe  
Steinschlag - Erneuern





2. Stoßfänger Vorne  
Gebrauchsspuren - Ohne Reparatur



3. Verkleidung  
Gebrauchsspuren - Ohne Reparatur



4. Mittelkonsole  
Gebrauchsspuren - Ohne Reparatur



6. Radlaufverbreiterung li.hi.  
Kratzer - Lackieren



6. Radlaufverbreiterung li.hi.  
Kratzer - Lackieren



Hüsge Gruppe®  
**Die Gutachter**