

WAUZZZFZ9RP014956

Angaben zum Fahrzeug

Halter		Besichtigungszustand	bedingt: Licht/Nässe/Schmutz
Kennzeichen		Laufleistung (abgelesen)	22.319 km
Hersteller	Audi	Restlauf bis Service	8 Monat(e)
Typ/Modell	Q4 40 e-tron	HU (Abgelesen aus ZBI)	10/2026
Fahrgestellnummer	WAUZZZFZ9RP014956	Leistung / Hubraum	70 kW
Erstzulassung	05.10.2023	Polster/Farbe	/
Letzte Wartung		Lackierung	
Kraftstoffart	Elektro	Getriebe	Automatik

Zustandsbericht

Wertmindernde Faktoren

Nr.	Bauteilgruppe	Beschreibung
1	Unterlagen	Serviceheft - kein Nachweis
2	Tür vorn rechts	Tür - Kratzer - auslegen / polieren
3	Interieur	Innenraum (Tierhaare) - reinigen
4	Tür hinten links	Tür - Delle(n) - sanft instandsetzen
5	Heckklappe/-tür	Heckklappe - Delle(n) - sanft instandsetzen
6	Außenspiegel rechts	Spiegelglas - beschädigt - erneuern
7	Stoßfänger vorn	Luftelassgitter - beschädigt - erneuern
8	Tür hinten rechts	Tür - Delle(n) - instandsetzen und lackieren

Gebrauchsspuren

Nr.	Bauteilgruppe	Beschreibung
1	Stoßfänger hinten	Stoßfänger hinten - Kratzer - kein Abzug
2	Karosserie	Karosserie (Steinschläge) - Kratzer - kein Abzug
3	Verglasung	Frontscheibe - Steinschlag - kein Abzug
4	Interieur	Innenraum - Abrieb - kein Abzug

Fehlteile

Fehlteil

Festgestellte Nachlackierungen

Nr.	Ort
1	Tür vorne links



Hauptbereifung

Achse	Reifengröße	Hersteller	Reifentyp	Profiltiefe	Verktgl.	Zul.
1	235/55 R19 101H	Pirelli	Winterreifen	6mm - 6mm	i.O.	
2	235/55 R19 101H	Pirelli	Winterreifen	7mm - 7mm	i.O.	

Zusatzbereifung

Achse	Reifengröße	Hersteller	Reifentyp	Profiltiefe	Verktgl.	Zul.
1	255/50 R19 103T	Bridgestone	Sommerreifen	4mm - 4mm	i.O.	
2	255/50 R19 103T	Bridgestone	Sommerreifen	4mm - 4mm	i.O.	

Der Verschleißzustand sowie evtl. Schäden an der Bereifung sind wertmäßig berücksichtigt.

Bemerkungen

Keine Gewähr auf Vollständigkeit und
Richtigkeit der angezeigten Ausstattung.
Techn. Änderungen vorbehalten
Das Fahrzeug weist dem Alter, der Laufleistung und dem
Einsatzzweck entsprechende Gebrauchsspuren auf.
elektr. Komponenten geprüft, i. O.

Lackwerte geprüft, n. i. O.

TÜV SÜD Auto Plus GmbH
Gutenbergstr. 13
70771 Leinfelden-Echterdingen

Besichtigungsort
SAP SE
Dietmar-Hopp-Allee 16
69190 Walldorf

Besichtigungsdatum: 24.02.2025
Protokollnummer: 38543677
Anlieferungsdatum: 24.02.2025



Auto Plus

Angaben zum Fahrzeug

Hersteller	Audi	Besichtigungszustand	bedingt: Licht/Nässe/Schmutz
Typ/Modell	Q4 40 e-tron	Laufleistung (abgelesen)	22.319 km
Fahrgestellnummer	WAUZZZFZ9RP014956	Erstzulassung	05.10.2023

Fahrzeug-Identifizierung:

Die Fahrzeug-Identifizierungsnummer (FIN) wurde abgelesen und die Übereinstimmung im Verlauf der Besichtigung durch den Unterzeichner mit den vorgelegten Unterlagen festgestellt.

Besichtigungsbedingungen:

Eine ordnungsgemäße Sichtprüfung der Lackierung und der Karosserie war wegen unzureichender Lichtverhältnisse/ Nässe oder Verschmutzung nur eingeschränkt möglich. Zum Zeitpunkt der Besichtigung konnte der Zustand einer ausreichenden Beurteilung nicht sichergestellt werden. Sachverständigenseits wird daher zur Verringerung des Prognoserisikos eine weitere Besichtigung empfohlen.

Allgemeinzustand:

Das Fahrzeug weist dem Alter und Einsatzzweck entsprechende Gebrauchsspuren auf.

Übersichtsfotos



Abbildung 1: Schräg vorne



Abbildung 2: Schräg vorne



Abbildung 3: Schräg hinten



Abbildung 4: Schräg hinten



Abbildung 5: Innenraum



Abbildung 6: Innenraum

TÜV SÜD Auto Plus GmbH
Gutenbergstr. 13
70771 Leinfelden-Echterdingen

Besichtigungsort
SAP SE
Dietmar-Hopp-Allee 16
69190 Walldorf

Besichtigungsdatum: 24.02.2025
Protokollnummer: 38543677
Anlieferungsdatum: 24.02.2025



Auto Plus



Abbildung 7: Innenraum



Abbildung 8: Innenraum



Abbildung 9: Innenraum



Abbildung 10: Innenraum



Abbildung 11: FIN

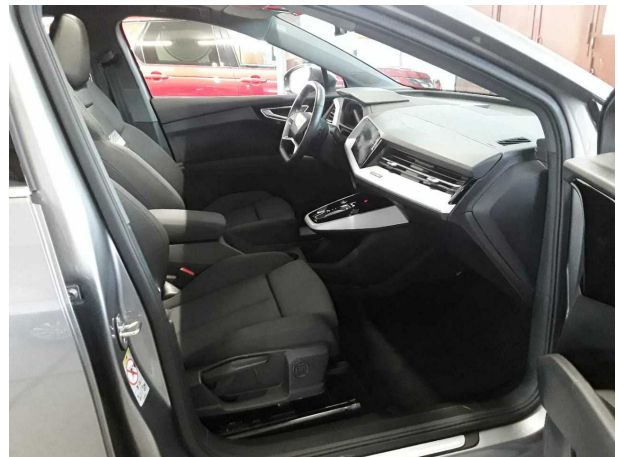

Abbildung 12: Montierte Bereifung

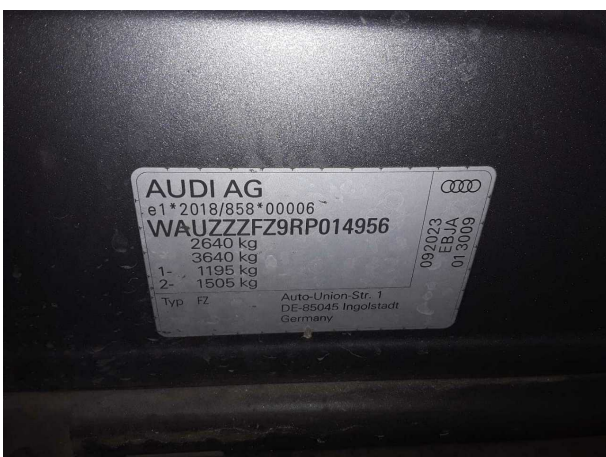

Abbildung 13: Sonstiges



Abbildung 14: Sonstiges



Abbildung 15: Sonstiges



Abbildung 16: Sonstiges



Abbildung 17: Sonstiges



Abbildung 18: Sonstiges

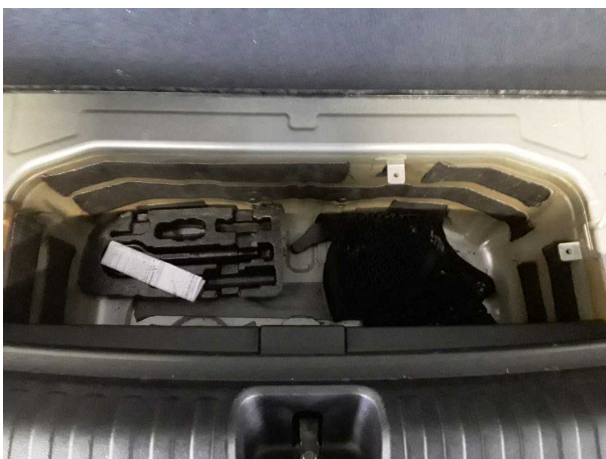

Abbildung 19: Sonstiges



Abbildung 20: Sonstiges



Abbildung 21: Sonstiges



Abbildung 22: Sonstiges

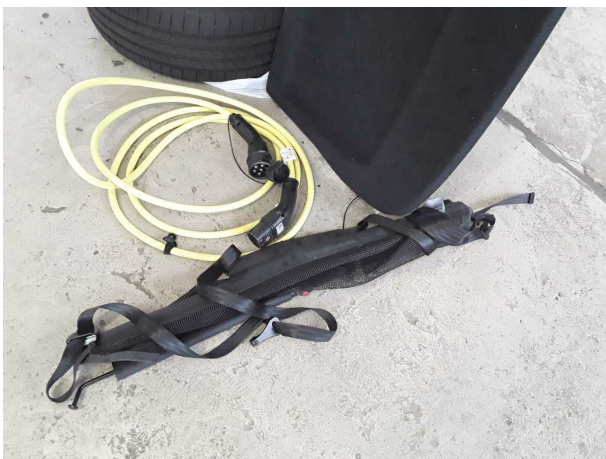

Abbildung 23: Sonstiges

Beschädigungsfotos



Beschädigung #2: Tür vorn rechts: Tür - Kratzer - auslegen / polieren



Beschädigung #2: Tür vorn rechts: Tür - Kratzer - auslegen / polieren



Beschädigung #2: Tür vorn rechts: Tür - Kratzer - auslegen / polieren



Beschädigung #3: Interieur: Innenraum (Tierhaare) - reinigen

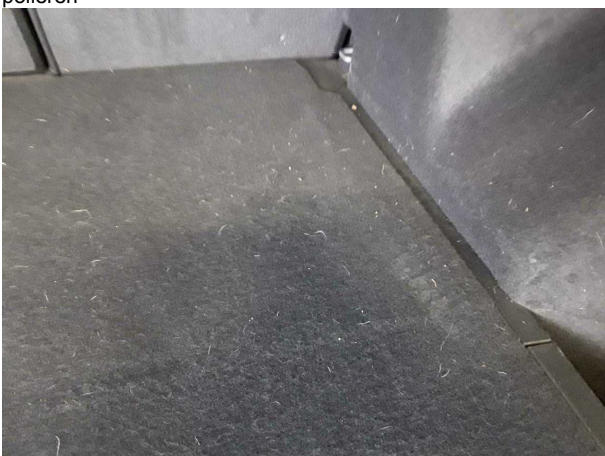

Beschädigung #3: Interieur: Innenraum (Tierhaare) - reinigen



Beschädigung #4: Tür hinten links: Tür - Delle(n) - sanft instandsetzen



Beschädigung #4: Tür hinten links: Tür - Delle(n) - sanft instandsetzen



Beschädigung #5: Heckklappe/-tür: Heckklappe - Delle(n) - sanft instandsetzen

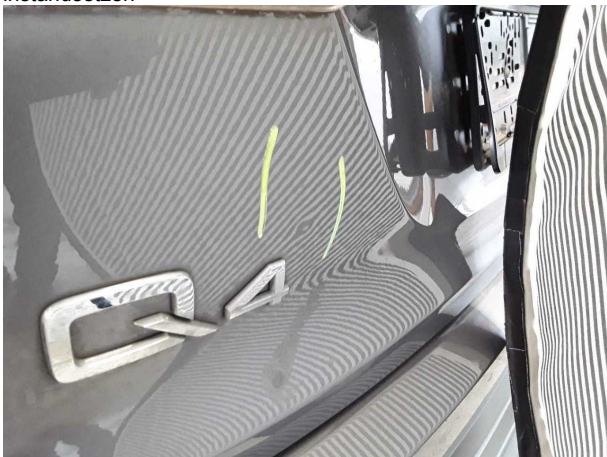

Beschädigung #5: Heckklappe/-tür: Heckklappe - Delle(n) - sanft instandsetzen



Beschädigung #6: Außenspiegel rechts: Spiegelglas - beschädigt - erneuern



Beschädigung #7: Stossfänger vorn: Lufteinlassgitter - beschädigt - erneuern



Beschädigung #7: Stossfänger vorn: Lufteinlassgitter - beschädigt - erneuern



Beschädigung #8: Tür hinten rechts: Tür - Delle(n) - instandsetzen und lackieren



Beschädigung #8: Tür hinten rechts: Tür - Delle(n) - instandsetzen und lackieren



Checkliste

Vorhanden	Name
<input type="checkbox"/>	ABE
<input type="checkbox"/>	Abschleppöse
<input type="checkbox"/>	Anhängekupplung abnehmbar
<input type="checkbox"/>	Antenne
<input type="checkbox"/>	Bordbuchmappe
<input type="checkbox"/>	Bordwerkzeug
<input type="checkbox"/>	Consumer Kabelkit
<input type="checkbox"/>	Fernbedienung Standheizung
<input type="checkbox"/>	Ladekabel
<input type="checkbox"/>	Laderaumabdeckung / Rollo
<input type="checkbox"/>	Leichtmetallfelgensatz komplett
<input type="checkbox"/>	Navigations Datenträger
<input type="checkbox"/>	Schlüssel Anhängerkupplung
<input type="checkbox"/>	Serviceheft
<input type="checkbox"/>	Tirefit Füllmittel
<input type="checkbox"/>	Tirefit komplett
<input type="checkbox"/>	Tirefit Kompressor
<input type="checkbox"/>	Windschott