



WBA5P51030FK96901

Angaben zum Fahrzeug

Halter		Besichtigungszustand	bedingt: Licht/Nässe/Schmutz
Kennzeichen		Laufleistung (abgelesen)	54.184 km
Hersteller	BMW	Restlauf bis Service	8.000 km
Typ/Modell	330e	HU (Abgelesen aus ZBI)	08/2026
Fahrgestellnummer	WBA5P51030FK96901	Leistung / Hubraum	135 kW / 1.998 ccm
Erstzulassung	25.02.2021	Polster/Farbe	/
Letzte Wartung	06/2024, 41.950 km	Lackierung	
Kraftstoffart	Hybr.B/E ext.aufll	Getriebe	Automatik

Zustandsbericht

Wertmindernde Faktoren

Nr.	Bauteilgruppe	Beschreibung
1	Rad/Reifen	Reifen hinten - verschlissen - kein Abzug
2	Stoßfänger hinten	Stoßfänger hinten - Kratzer - auslegen / polieren
3	Unterlagen	Bordbuchmappe (Fehlt) - erneuern
4	Heckklappe/-tür	Heckklappe - Delle(n) - sanft instandsetzen
5	Tür hinten links	Tür - verkratzt / verschürft - instandsetzen und lackieren
6	Tür hinten rechts	Tür - Delle / Lackschaden - instandsetzen und lackieren
7	Tür vorn rechts	Tür - verkratzt / verschürft - instandsetzen und lackieren
8	Seitenwand links	Seitenwand - verkratzt / verschürft - instandsetzen und lackieren

Gebrauchsspuren

Nr.	Bauteilgruppe	Beschreibung
1	Verglasung	Frontscheibe - Steinschlag - kein Abzug
2	Karosserie	Karosserie - Kratzer - kein Abzug
3	Interieur	Innenraum - Abrieb - kein Abzug

Fehlteile

Fehlteil

Festgestellte Nachlackierungen

Nr.	Ort
	Keine feststellbar



Hauptbereifung

Achse	Reifengröße	Hersteller	Reifentyp	Profiltiefe	Verktgl.	Zul.
1	225/60 R17 98H	Pirelli	Winterreifen	5mm - 5mm	i.O.	
2	225/60 R17 98H	Pirelli	Winterreifen	4mm - 4mm	n.i.O.	

Zusatzbereifung

Achse	Reifengröße	Hersteller	Reifentyp	Profiltiefe	Verktgl.	Zul.
1	225/50 R17 98Y	Hankook	Sommerreifen	6mm - 6mm	i.O.	
2	225/50 R17 98Y	Hankook	Sommerreifen	6mm - 6mm	i.O.	

Der Verschleißzustand sowie evtl. Schäden an der Bereifung sind wertmäßig berücksichtigt.

Bemerkungen

Keine Gewähr auf Vollständigkeit und
Richtigkeit der angezeigten Ausstattung.
Techn. Änderungen vorbehalten
Das Fahrzeug weist dem Alter, der Laufleistung und dem
Einsatzzweck entsprechende Gebrauchsspuren auf.
elektr. Komponenten geprüft, i. O.

Lackwerte geprüft, i. O.

Fahrzeug war zum Zeitpunkt der Besichtigung regennass, weitere Beschädigungen können nicht ausgeschlossen werden.

TÜV SÜD Auto Plus GmbH
Gutenbergstr. 13
70771 Leinfelden-Echterdingen

Besichtigungsort
SAP Walldorf
69190 Walldorf

Besichtigungsdatum: 27.02.2025
Protokollnummer: 38607332
Anlieferungsdatum: 27.02.2025



Auto Plus

Angaben zum Fahrzeug

Hersteller	BMW	Besichtigungszustand	bedingt: Licht/Nässe/Schmutz
Typ/Modell	330e	Laufleistung (abgelesen)	54.184 km
Fahrgestellnummer	WBA5P51030FK96901	Erstzulassung	25.02.2021

Fahrzeug-Identifizierung:

Die Fahrzeug-Identifizierungsnummer (FIN) wurde abgelesen und die Übereinstimmung im Verlauf der Besichtigung durch den Unterzeichner mit den vorgelegten Unterlagen festgestellt.

Besichtigungsbedingungen:

Eine ordnungsgemäße Sichtprüfung der Lackierung und der Karosserie war wegen unzureichender Lichtverhältnisse/ Nässe oder Verschmutzung nur eingeschränkt möglich. Zum Zeitpunkt der Besichtigung konnte der Zustand einer ausreichenden Beurteilung nicht sichergestellt werden. Sachverständigenseits wird daher zur Verringerung des Prognoserisikos eine weitere Besichtigung empfohlen.

Allgemeinzustand:

Das Fahrzeug weist dem Alter und Einsatzzweck entsprechende Gebrauchsspuren auf.

Übersichtsfotos



Abbildung 1: Schräg vorne



Abbildung 2: Schräg vorne



Abbildung 3: Schräg hinten



Abbildung 4: Schräg hinten



Abbildung 5: Innenraum



Abbildung 6: Innenraum

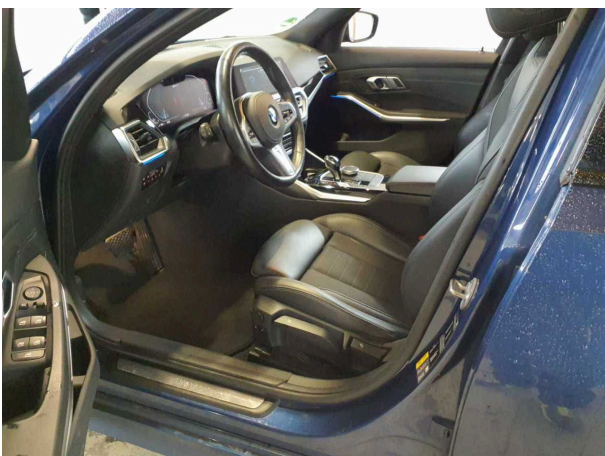

Abbildung 7: Innenraum

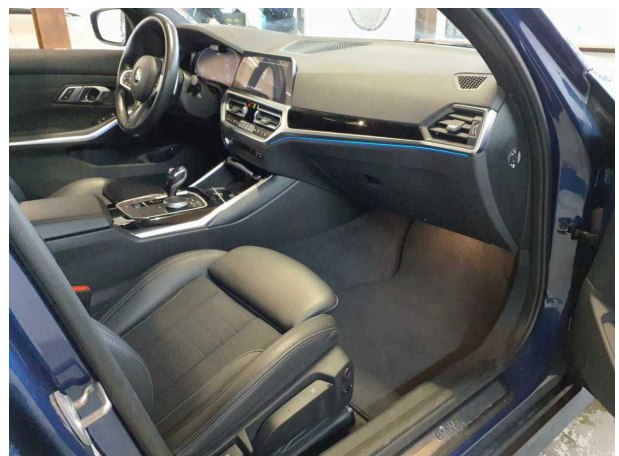

Abbildung 8: Innenraum



Abbildung 9: Innenraum



Abbildung 10: Sonstiges

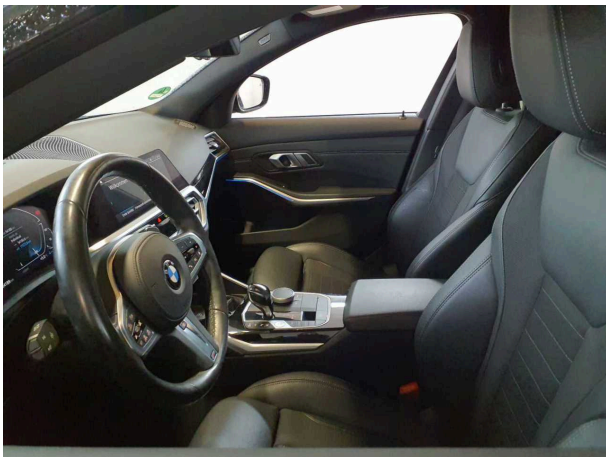

Abbildung 11: Sonstiges



Abbildung 12: Sonstiges



Abbildung 13: Sonstiges



Abbildung 14: Sonstiges



Abbildung 15: Sonstiges



Abbildung 16: Sonstiges



Abbildung 17: Sonstiges

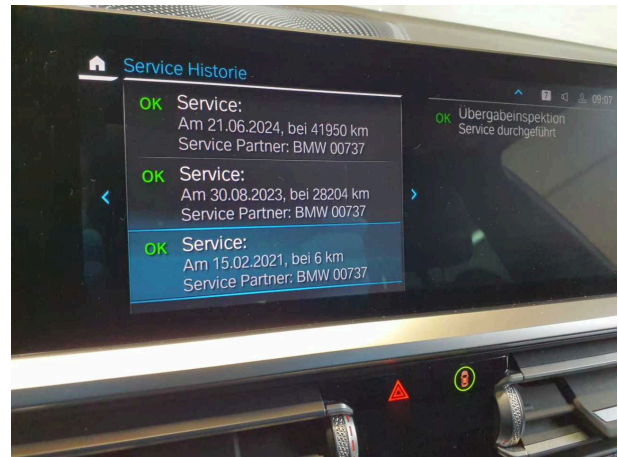

Abbildung 18: Sonstiges



Abbildung 19: Sonstiges



Abbildung 20: Sonstiges



Abbildung 21: Sonstiges



Abbildung 22: Sonstiges

Beschädigungsfotos



Beschädigung #1: Rad/Reifen: Reifen hinten - verschlissen - kein Abzug

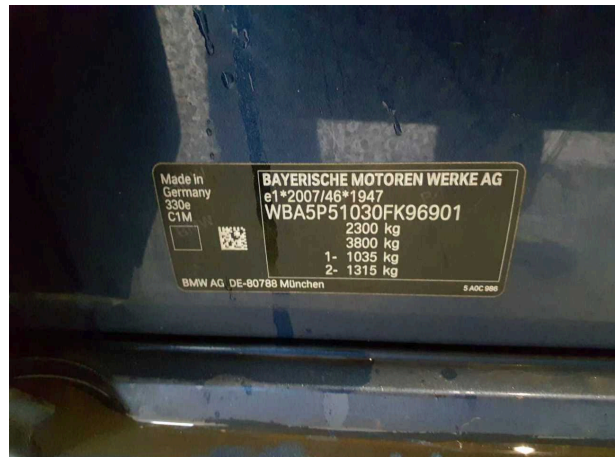

Beschädigung #1: Rad/Reifen: Reifen hinten - verschlissen - kein Abzug



Beschädigung #2: Stossfänger hinten: Stossfänger hinten - Kratzer - auslegen / polieren

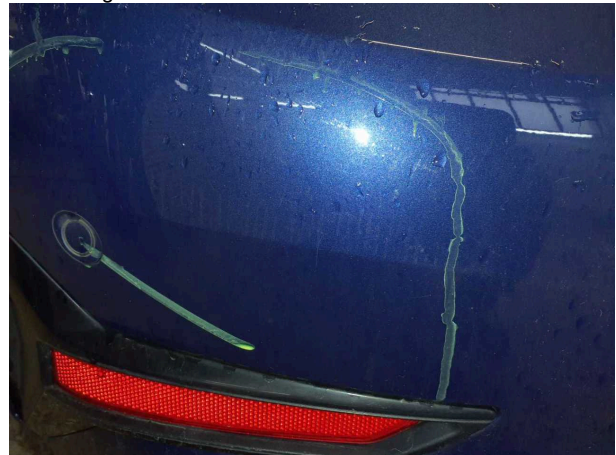

Beschädigung #2: Stossfänger hinten: Stossfänger hinten - Kratzer - auslegen / polieren

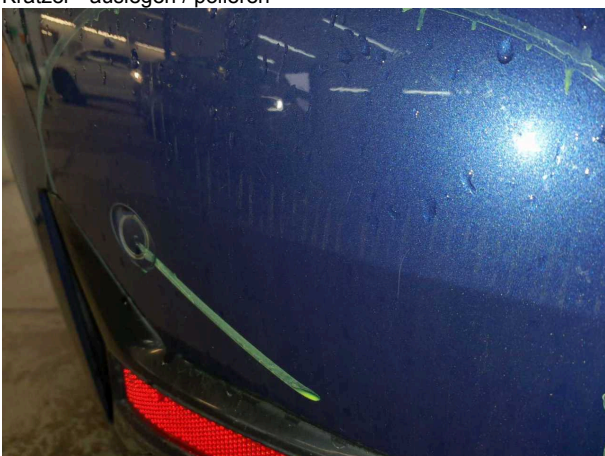

Beschädigung #2: Stossfänger hinten: Stossfänger hinten - Kratzer - auslegen / polieren

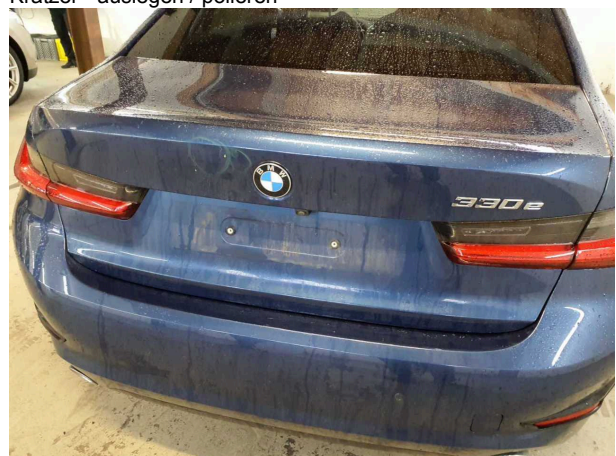

Beschädigung #4: Heckklappe/-tür: Heckklappe - Delle(n) - sanft instandsetzen



Beschädigung #4: Heckklappe/-tür: Heckklappe - Delle(n) - sanft instandsetzen



Beschädigung #4: Heckklappe/-tür: Heckklappe - Delle(n) - sanft instandsetzen



Beschädigung #5: Tür hinten links: Tür - verkratzt / verschürft - instandsetzen und lackieren



Beschädigung #5: Tür hinten links: Tür - verkratzt / verschürft... instandsetzen und lackieren



Beschädigung #6: Tür hinten rechts: Tür - Delle / Lackschaden - instandsetzen und lackieren



Beschädigung #6: Tür hinten rechts: Tür - Delle / Lackschad... - instandsetzen und lackieren



Beschädigung #6: Tür hinten rechts: Tür - Delle / Lackschaden - instandsetzen und lackieren



Beschädigung #7: Tür vorn rechts: Tür - verkratzt / verschürft... instandsetzen und lackieren



Beschädigung #7: Tür vorn rechts: Tür - verkratzt / verschürft - instandsetzen und lackieren



Beschädigung #8: Seitenwand links: Seitenwand - verkratzt / verschürft - instandsetzen und lackieren

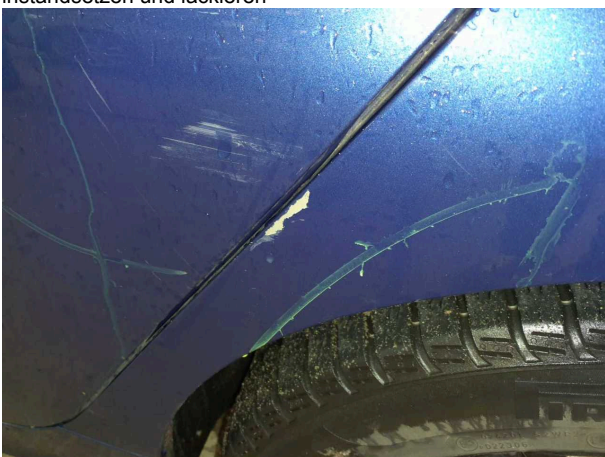

Beschädigung #8: Seitenwand links: Seitenwand - verkratzt / verschürft - instandsetzen und lackieren



Checkliste

Vorhanden	Name
<input type="checkbox"/>	ABE
<input type="checkbox"/>	Abschleppöse
<input type="checkbox"/>	Anhängekupplung abnehmbar
<input type="checkbox"/>	Antenne
<input type="checkbox"/>	Bordbuchmappe
<input type="checkbox"/>	Bordwerkzeug
<input type="checkbox"/>	Consumer Kabelkit
<input type="checkbox"/>	Fernbedienung Standheizung
<input type="checkbox"/>	Ladekabel
<input type="checkbox"/>	Laderaumabdeckung / Rollo
<input type="checkbox"/>	Leichtmetallfelgensatz komplett
<input type="checkbox"/>	Navigations Datenträger
<input type="checkbox"/>	Schlüssel Anhängerkupplung
<input type="checkbox"/>	Serviceheft
<input type="checkbox"/>	Tirefit Füllmittel
<input type="checkbox"/>	Tirefit komplett
<input type="checkbox"/>	Tirefit Kompressor
<input type="checkbox"/>	Windschott