

**WBA6N31060FK26551**

## Angaben zum Fahrzeug

<b>Halter</b>		<b>Besichtigungszustand</b>	bedingt: Licht/Nässe/Schmutz
<b>Kennzeichen</b>		<b>Laufleistung (abgelesen)</b>	125.501 km
<b>Hersteller</b>	BMW	<b>Restlauf bis Service</b>	8 Monat(e)
<b>Typ/Modell</b>	330e	<b>HU (Bericht lag vor)</b>	10/2025
<b>Fahrgestellnummer</b>	WBA6N31060FK26551	<b>Leistung / Hubraum</b>	135 kW / 1.998 ccm
<b>Erstzulassung</b>	20.10.2020	<b>Polster/Farbe</b>	/
<b>Letzte Wartung</b>	01/2025, 124.876 km	<b>Lackierung</b>	
<b>Kraftstoffart</b>	Hybr.B/E ext.aufll	<b>Getriebe</b>	Automatik

## Zustandsbericht

### Wertmindernde Faktoren

Nr.	Bauteilgruppe	Beschreibung
1	Rad/Reifen	Leichtmetallfelge vorn rechts - verkratzt / verschürft - kein Abzug
2	Stoßfänger hinten	Stoßfänger hinten - verkratzt / verschürft - Smart Repair
3	Heckklappe/-tür	Heckklappe - Delle(n) - sanft instandsetzen
4	Stoßfänger vorn	Stoßfänger vorn - verkratzt / verschürft - Smart Repair

### Gebrauchsspuren

Nr.	Bauteilgruppe	Beschreibung
1	Karosserie	Karosserie (Steinschläge) - Kratzer - kein Abzug
2	Verglasung	Frontscheibe (Steinschläge) - kein Abzug

### Fehlteile

Fehlteil

### Festgestellte Nachlackierungen

Nr.	Ort
Keine feststellbar	

### Hauptbereifung

Achse	Reifengröße	Hersteller	Reifentyp	Profiltiefe	Verktgl.	Zul.
1	225/45 R18 95V	Pirelli	Winterreifen	7mm - 7mm	i.O.	
2	225/45 R18 95V	Pirelli	Winterreifen	4mm - 4mm	i.O.	

**TÜV SÜD Auto Plus GmbH**  
Gutenbergstr. 13  
70771 Leinfelden-Echterdingen

**Besichtigungsort**  
Allane Mobility Consulting  
GmbH  
69190 Walldorf

Besichtigungsdatum: 11.02.2025  
**Protokollnummer: 38350612**  
Anlieferungsdatum: 11.02.2025



## Zusatzbereifung

Achse	Reifengröße	Hersteller	Reifentyp	Profiltiefe	Verktgl.	Zul.
1	225/45 R18 95Y	Bridgestone	Sommerreifen	4mm - 4mm	i.O.	
2	255/40 R18 99Y	Bridgestone	Sommerreifen	3mm - 3mm	i.O.	

Der Verschleißzustand sowie evtl. Schäden an der Bereifung sind wertmäßig berücksichtigt.

## Bemerkungen

Keine Gewähr auf Vollständigkeit und  
Richtigkeit der angezeigten Ausstattung.  
Techn. Änderungen vorbehalten  
Das Fahrzeug weist dem Alter, der Laufleistung und dem  
Einsatzzweck entsprechende Gebrauchsspuren auf.  
elektr. Komponenten geprüft, i. O.

Lackwerte geprüft, i. O.

Fahrzeug war zum Zeitpunkt der Besichtigung regennass, weitere Beschädigungen können nicht ausgeschlossen werden.

**TÜV SÜD Auto Plus GmbH**  
Gutenbergstr. 13  
70771 Leinfelden-Echterdingen

**Besichtigungsort**  
Allane Mobility Consulting  
GmbH

69190 Walldorf

Besichtigungsdatum: 11.02.2025  
**Protokollnummer: 38350612**  
Anlieferungsdatum: 11.02.2025



Auto Plus

---

## Angaben zum Fahrzeug

<b>Hersteller</b>	BMW	<b>Besichtigungszustand</b>	bedingt: Licht/Nässe/Schmutz
<b>Typ/Modell</b>	330e	<b>Laufleistung (abgelesen)</b>	125.501 km
<b>Fahrgestellnummer</b>	WBA6N31060FK26551	<b>Erstzulassung</b>	20.10.2020

### Fahrzeug-Identifizierung:

Die Fahrzeug-Identifizierungsnummer (FIN) wurde abgelesen und die Übereinstimmung im Verlauf der Besichtigung durch den Unterzeichner mit den vorgelegten Unterlagen festgestellt.

### Besichtigungsbedingungen:

Eine ordnungsgemäße Sichtprüfung der Lackierung und der Karosserie war wegen unzureichender Lichtverhältnisse/ Nässe oder Verschmutzung nur eingeschränkt möglich. Zum Zeitpunkt der Besichtigung konnte der Zustand einer ausreichenden Beurteilung nicht sichergestellt werden. Sachverständigenseits wird daher zur Verringerung des Prognoserisikos eine weitere Besichtigung empfohlen.

### Allgemeinzustand:

Das Fahrzeug weist dem Alter und Einsatzzweck entsprechende Gebrauchsspuren auf.

## Übersichtsfotos



Abbildung 1: Schräg vorne



Abbildung 2: Schräg vorne



Abbildung 3: Schräg hinten



Abbildung 4: Schräg hinten



Abbildung 5: Innenraum



Abbildung 6: Innenraum





Abbildung 7: Innenraum



Abbildung 8: Innenraum



Abbildung 9: Innenraum



Abbildung 10: Sonstiges



Abbildung 11: Sonstiges

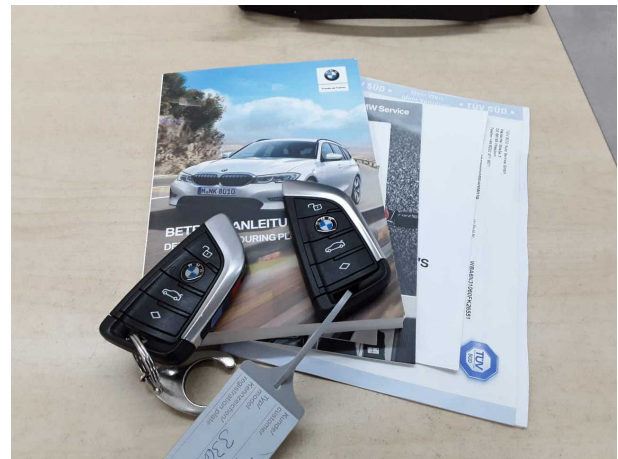

Abbildung 12: Sonstiges



Abbildung 13: Sonstiges



Abbildung 14: Sonstiges



Abbildung 15: Sonstiges



Abbildung 16: Sonstiges



Abbildung 17: Sonstiges



Abbildung 18: Sonstiges





Abbildung 19: Sonstiges



Abbildung 20: Sonstiges



Abbildung 21: Sonstiges



Abbildung 22: Sonstiges



Abbildung 23: Sonstiges



Abbildung 24: Sonstiges

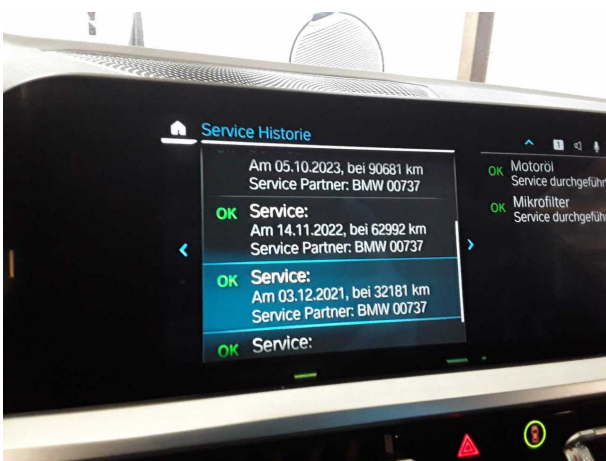

Abbildung 25: Sonstiges

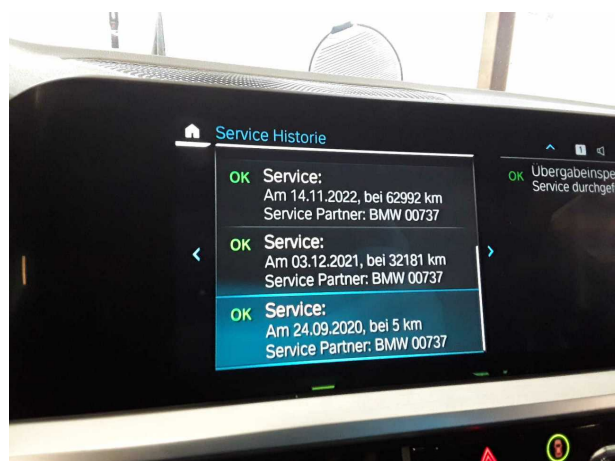

Abbildung 26: Sonstiges



## Beschädigungsfotos

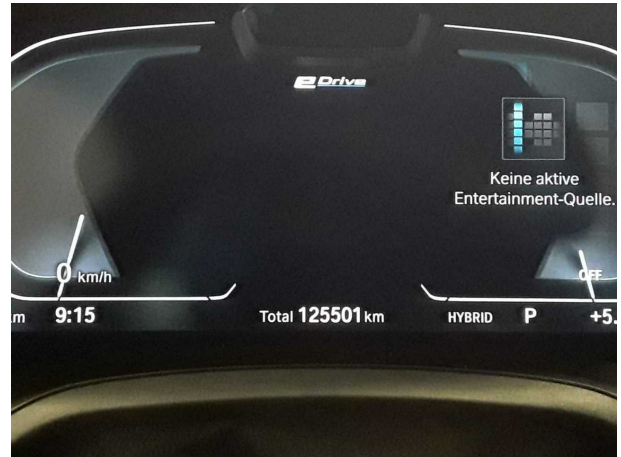

**Beschädigung #1:** Rad/Reifen: Leichtmetallfelge vorn rechts - verkratzt / verschürft - kein Abzug



**Beschädigung #1:** Rad/Reifen: Leichtmetallfelge vorn rechts - verkratzt / verschürft - kein Abzug



**Beschädigung #2:** Stossfänger hinten: Stossfänger hinten - verkratzt / verschürft - Smart Repair



**Beschädigung #2:** Stossfänger hinten: Stossfänger hinten - verkratzt / verschürft - Smart Repair



**Beschädigung #3:** Heckklappe/-tür: Heckklappe - Delle(n) - sanft instandsetzen

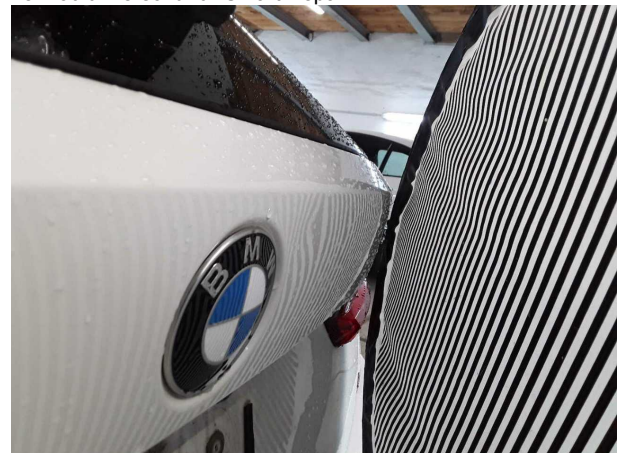

**Beschädigung #3:** Heckklappe/-tür: Heckklappe - Delle(n) - sanft instandsetzen



**Beschädigung #4:** Stossfänger vorn: Stossfänger vorn - verkratzt / verschürft - Smart Repair



**Beschädigung #4:** Stossfänger vorn: Stossfänger vorn - verkratzt / verschürft - Smart Repair



**Beschädigung #4:** Stossfänger vorn: Stossfänger vorn - verkratzt / verschürft - Smart Repair



**Beschädigung #4:** Stossfänger vorn: Stossfänger vorn - verkratzt / verschürft - Smart Repair



## Checkliste

Vorhanden	Name
<input type="checkbox"/>	ABE
<input type="checkbox"/>	Abschleppöse
<input type="checkbox"/>	Anhängekupplung abnehmbar
<input type="checkbox"/>	Antenne
<input type="checkbox"/>	Bordbuchmappe
<input type="checkbox"/>	Bordwerkzeug
<input type="checkbox"/>	Consumer Kabelkit
<input type="checkbox"/>	Fernbedienung Standheizung
<input type="checkbox"/>	Ladekabel
<input type="checkbox"/>	Laderaumabdeckung / Rollo
<input type="checkbox"/>	Leichtmetallfelgensatz komplett
<input type="checkbox"/>	Navigations Datenträger
<input type="checkbox"/>	Schlüssel Anhängerkupplung
<input type="checkbox"/>	Serviceheft
<input type="checkbox"/>	Tirefit Füllmittel
<input type="checkbox"/>	Tirefit komplett
<input type="checkbox"/>	Tirefit Kompressor
<input type="checkbox"/>	Windschott