



**WAUZZZF24MN031011**

## Angaben zum Fahrzeug

<b>Halter</b>		<b>Besichtigungszustand</b>	bedingt: Licht/Nässe/Schmutz
<b>Kennzeichen</b>		<b>Laufleistung (abgelesen)</b>	51.193 km
<b>Hersteller</b>	Audi	<b>Restlauf bis Service</b>	-1 Monat(e)
<b>Typ/Modell</b>	A6 50 TFSI e	<b>HU (Bericht lag vor)</b>	02/2026
<b>Fahrgestellnummer</b>	WAUZZZF24MN031011	<b>Leistung / Hubraum</b>	185 kW / 1.984 ccm
<b>Erstzulassung</b>	02.02.2021	<b>Polster/Farbe</b>	/
<b>Letzte Wartung</b>		<b>Lackierung</b>	
<b>Kraftstoffart</b>	Hybr.B/E ext.aufll	<b>Getriebe</b>	Automatik

## Zustandsbericht

### Wertmindernde Faktoren

Nr.	Bauteilgruppe	Beschreibung
1	Motorhaube	Motorhaube - Delle(n) - sanft instandsetzen
2	Sonstiges	Inspektion/Wartung - fällig - durchführen
3	Stoßfänger vorn	Stoßfänger vorn - verkratzt / verschürft - instandsetzen und lackieren

### Gebrauchsspuren

Nr.	Bauteilgruppe	Beschreibung
1	Interieur	Innenraum - Abrieb - kein Abzug
2	Karosserie	Karosserie - Kratzer - kein Abzug
3	Verglasung	Frontscheibe - Steinschlag - kein Abzug

### Fehlteile

Fehlteil

### Festgestellte Nachlackierungen

Nr.	Ort
1	Tür hinten links, fachgerecht ausgeführt

### Hauptbereifung

Achse	Reifengröße	Hersteller	Reifentyp	Profiltiefe	Verktgl.	Zul.
1	225/55 R18 102V	Michelin	Winterreifen	5mm - 5mm	i.O.	
2	225/55 R18 102V	Michelin	Winterreifen	5mm - 5mm	i.O.	

**TÜV SÜD Auto Plus GmbH**  
Gutenbergstr. 13  
70771 Leinfelden-Echterdingen

**Besichtigungsort**  
SAP Walldorf  
69190 Walldorf

Besichtigungsdatum: 27.02.2025  
**Protokollnummer: 38607635**  
Anlieferungsdatum: 27.02.2025



Auto Plus

## Zusatzbereifung

Achse	Reifengröße	Hersteller	Reifentyp	Profiltiefe	Verktgl.	Zul.
1	245/45 R19 102V	Continental	Sommerreifen	5mm - 5mm	i.O.	
2	245/45 R19 102V	Continental	Sommerreifen	5mm - 5mm	i.O.	

Der Verschleißzustand sowie evtl. Schäden an der Bereifung sind wertmäßig berücksichtigt.

## Bemerkungen

Keine Gewähr auf Vollständigkeit und  
Richtigkeit der angezeigten Ausstattung.  
Techn. Änderungen vorbehalten  
Das Fahrzeug weist dem Alter, der Laufleistung und dem  
Einsatzzweck entsprechende Gebrauchsspuren auf.  
elektr. Komponenten geprüft, i. O.

Lackwerte geprüft, n. i. O.

Fahrzeug war zum Zeitpunkt der Besichtigung regennass, weitere Beschädigungen können nicht ausgeschlossen werden.

**TÜV SÜD Auto Plus GmbH**  
Gutenbergstr. 13  
70771 Leinfelden-Echterdingen

**Besichtigungsort**  
SAP Walldorf  
69190 Walldorf

Besichtigungsdatum: 27.02.2025  
**Protokollnummer: 38607635**  
Anlieferungsdatum: 27.02.2025



Auto Plus

---

## Angaben zum Fahrzeug

<b>Hersteller</b>	Audi	<b>Besichtigungszustand</b>	bedingt: Licht/Nässe/Schmutz
<b>Typ/Modell</b>	A6 50 TFSI e	<b>Laufleistung (abgelesen)</b>	51.193 km
<b>Fahrgestellnummer</b>	WAUZZZF24MN031011	<b>Erstzulassung</b>	02.02.2021

### Fahrzeug-Identifizierung:

Die Fahrzeug-Identifizierungsnummer (FIN) wurde abgelesen und die Übereinstimmung im Verlauf der Besichtigung durch den Unterzeichner mit den vorgelegten Unterlagen festgestellt.

### Besichtigungsbedingungen:

Eine ordnungsgemäße Sichtprüfung der Lackierung und der Karosserie war wegen unzureichender Lichtverhältnisse/ Nässe oder Verschmutzung nur eingeschränkt möglich. Zum Zeitpunkt der Besichtigung konnte der Zustand einer ausreichenden Beurteilung nicht sichergestellt werden. Sachverständigenseits wird daher zur Verringerung des Prognoserisikos eine weitere Besichtigung empfohlen.

### Allgemeinzustand:

Das Fahrzeug weist dem Alter und Einsatzzweck entsprechende Gebrauchsspuren auf.

## Übersichtsfotos



**Abbildung 1:** Schräg vorne



**Abbildung 2:** Schräg vorne



**Abbildung 3:** Schräg hinten



**Abbildung 4:** Schräg hinten



**Abbildung 5:** Innenraum



**Abbildung 6:** Innenraum



Abbildung 7: Innenraum



Abbildung 8: Innenraum



Abbildung 9: Innenraum



Abbildung 10: Sonstiges

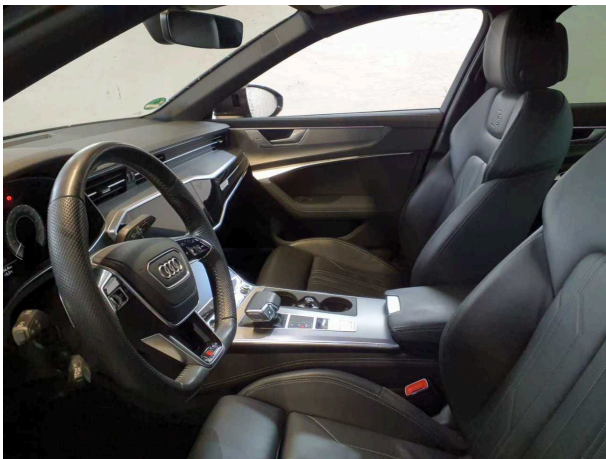

Abbildung 11: Sonstiges

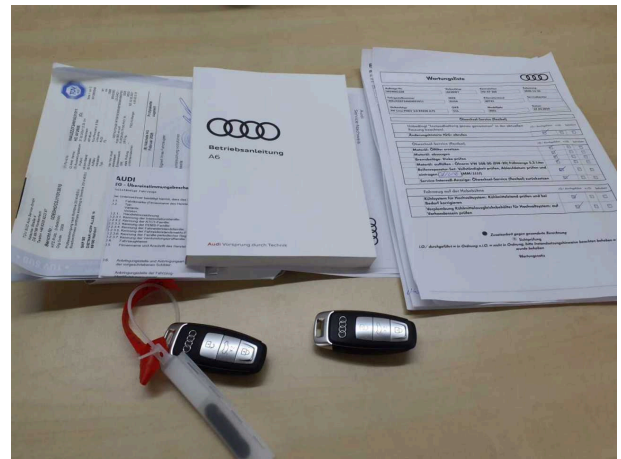

Abbildung 12: Sonstiges



Abbildung 13: Sonstiges

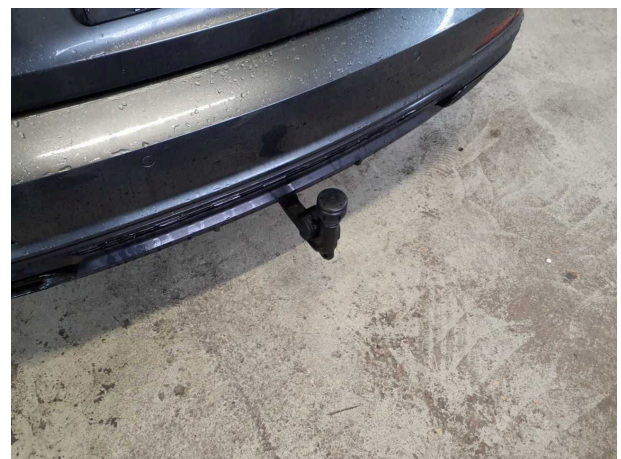

Abbildung 14: Sonstiges



Abbildung 15: Sonstiges



Abbildung 16: Sonstiges

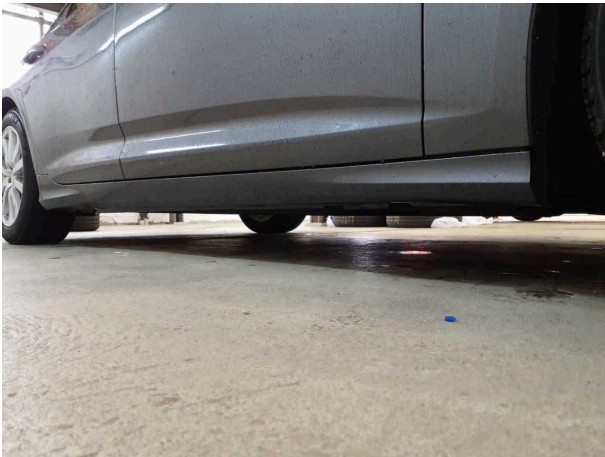

Abbildung 17: Sonstiges



Abbildung 18: Sonstiges

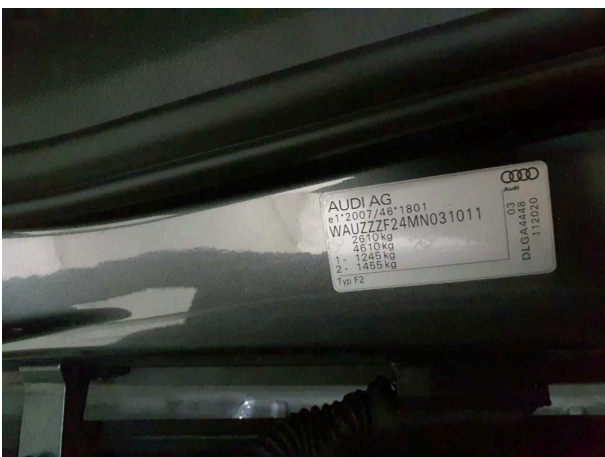

Abbildung 19: Sonstiges



Abbildung 20: Sonstiges



Abbildung 21: Sonstiges



Abbildung 22: Sonstiges



Abbildung 23: Sonstiges

## Beschädigungsfotos



**Beschädigung #1:** Motorhaube: Motorhaube - Delle(n) - sanft instandsetzen



**Beschädigung #1:** Motorhaube: Motorhaube - Delle(n) - sanft instandsetzen

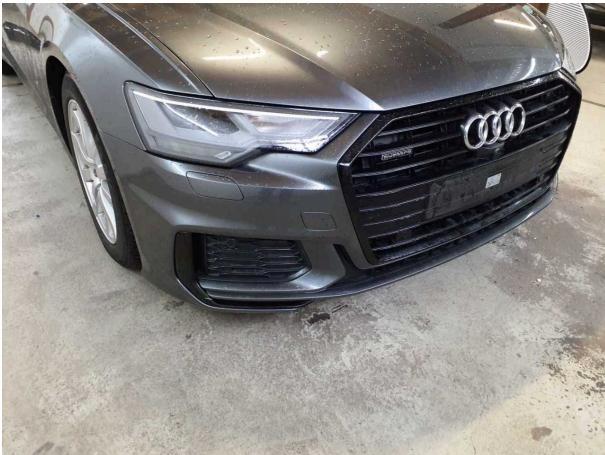

**Beschädigung #3:** Stossfänger vorn: Stossfänger vorn - verkratzt / verschürft - instandsetzen und lackieren



**Beschädigung #3:** Stossfänger vorn: Stossfänger vorn - verkratzt / verschürft - instandsetzen und lackieren



**Beschädigung #3:** Stossfänger vorn: Stossfänger vorn - verkratzt / verschürft - instandsetzen und lackieren



**Beschädigung #3:** Stossfänger vorn: Stossfänger vorn - verkratzt / verschürft - instandsetzen und lackieren





## Checkliste

Vorhanden	Name
<input type="checkbox"/>	ABE
<input type="checkbox"/>	Abschleppöse
<input type="checkbox"/>	Anhängekupplung abnehmbar
<input type="checkbox"/>	Antenne
<input type="checkbox"/>	Bordbuchmappe
<input type="checkbox"/>	Bordwerkzeug
<input type="checkbox"/>	Consumer Kabelkit
<input type="checkbox"/>	Fernbedienung Standheizung
<input type="checkbox"/>	Ladekabel
<input type="checkbox"/>	Laderaumabdeckung / Rollo
<input type="checkbox"/>	Leichtmetallfelgensatz komplett
<input type="checkbox"/>	Navigations Datenträger
<input type="checkbox"/>	Schlüssel Anhängerkupplung
<input type="checkbox"/>	Serviceheft
<input type="checkbox"/>	Tirefit Füllmittel
<input type="checkbox"/>	Tirefit komplett
<input type="checkbox"/>	Tirefit Kompressor
<input type="checkbox"/>	Windschott