

**WAUZZZF24MN031011**

## Informations concernant le véhicule

<b>Opérateur</b>		<b>Conditions d'inspection</b>	Conditionnel : lumière/humidité/saleté
<b>Immatriculation du véhicule</b>		<b>Kilométrage (Lu)</b>	51 193 km
<b>Constructeur</b>	Audi	<b>Maintenance suivante dans</b>	-1 Monat(e)
<b>Type/Modèle</b>	A6 50 TFSI e	<b>Certificat de contrôle technique (Rapport disponible)</b>	02/2026
<b>Numéro de châssis</b>	WAUZZZF24MN031011	<b>Puissance / Cylindrée</b>	185 kW / 1 984 ccm
<b>Première immatriculation</b>	2 févr. 2021	<b>Garnissage/Couleur</b>	/
<b>Dernière maintenance</b>		<b>Peinture</b>	
<b>Type de carburant</b>	Hybr.B/E ext.	<b>Boîte de vitesses</b>	Automatique

## Zustandsbericht

### Facteurs de diminution de valeur

N°	Groupe de pièces	Description
1	Capot moteur	Capot moteur - bosse(s) - Bon travail de réparation
2	Divers	Inspection / Maintenance - Exigible - Effectuer
3	Pare-chocs avant	Pare-chocs avant - Eraflé - Réparer et repeindre

### Traces d'usure

N°	Groupe de pièces	Description
1	Habitacle	Habitacle - Eraflure - Pas de moins-value
2	Carrosserie	Carrosserie - Rayure(s) - Pas de moins-value
3	Vitrage	Pare-brise - Dommage causé par des cailloux - Pas de moins-value

### Pièces manquantes

Pièce manquante

### Reprise de peinture constatée

N°	Lieu
1	Porte ArG, Effectué de manière professionnelle

### Monte principale

Essieu	Taille du pneu	Constructeur	Type de pneu	Profondeur du profil	Apte à la circulation	Homologation
1	225/55 R18 102V	Michelin	Pneus hiver	5mm - 5mm	OK	
2	225/55 R18 102V	Michelin	Pneus hiver	5mm - 5mm	OK	



## Pneus supplémentaire

Essieu	Taille du pneu	Constructeur	Type de pneu	Profondeur du profil	Apte à la circulation	Homologation
1	245/45 R19 102V	Continental	Pneus été	5mm - 5mm	OK	
2	245/45 R19 102V	Continental	Pneus été	5mm - 5mm	OK	

L'état d'usure ainsi que les éventuels dommages des pneumatiques ont été pris en compte dans la valeur.

## Commentaires

Keine Gewähr auf Vollständigkeit und  
Richtigkeit der angezeigten Ausstattung.  
Techn. Änderungen vorbehalten  
Das Fahrzeug weist dem Alter, der Laufleistung und dem  
Einsatzzweck entsprechende Gebrauchsspuren auf.  
elektr. Komponenten geprüft, i. O.

Lackwerte geprüft, n. i. O.

Fahrzeug war zum Zeitpunkt der Besichtigung regennass, weitere Beschädigungen können nicht ausgeschlossen werden.

**TÜV SÜD Auto Plus GmbH**  
Gutenbergstr. 13  
70771 Leinfelden-Echterdingen

**Lieu d'inspection**  
SAP Walldorf  
69190 Walldorf

Date d'inspection: 27 févr. 2025  
**Numéro de protocole: 38607635**  
Date de livraison: 27 févr. 2025



Auto Plus

## Informations concernant le véhicule

<b>Constructeur</b>	Audi	<b>Conditions d'inspection</b>	Conditionnel : lumière/humidité/saleté
<b>Type/Modèle</b>	A6 50 TFSI e	<b>Kilométrage (Lu)</b>	51 193 km
<b>Numéro de châssis</b>	WAUZZZF24MN031011	<b>Première immatriculation</b>	2 févr. 2021

### Identification du véhicule:

Le numéro d'identification du véhicule (VIN) a été lu et la conformité des documents présentés a été vérifiée lors de l'inspection par le signataire.

### Conditions d'inspection:

Une inspection visuelle correcte de la peinture et de la carrosserie n'a été possible que dans une mesure limitée en raison d'un éclairage/humidité ou de saleté insuffisant. Au moment de l'inspection, une évaluation adéquate de l'état n'a pas pu être assurée. Les experts recommandent donc une inspection plus approfondie pour réduire le risque pronostique.

### Etat général:

Le véhicule présente des traces d'usure correspondant à son âge et son usage.

## Images de présentation



**Illustration 1:** Incliné à l'avant



**Illustration 2:** Incliné à l'avant



**Illustration 3:** Incliné à l'arrière



**Illustration 4:** Incliné à l'arrière



**Illustration 5:** Habitacle



**Illustration 6:** Habitacle





Illustration 7: Habitacle



Illustration 8: Habitacle

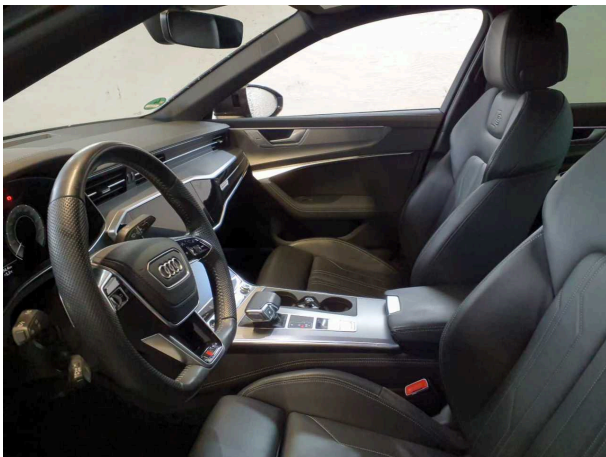

Illustration 9: Habitacle

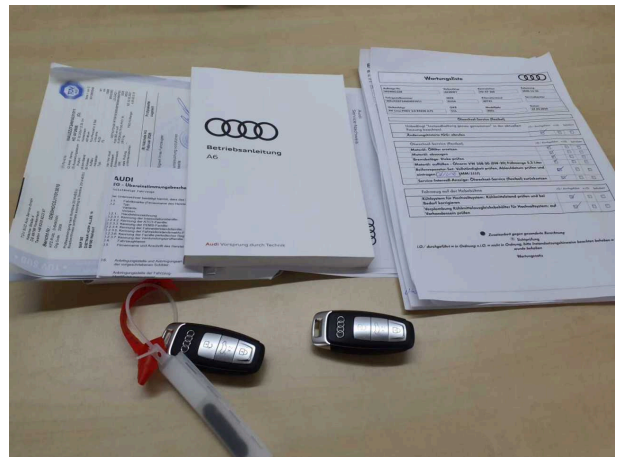

Illustration 10: Divers



Illustration 11: Divers

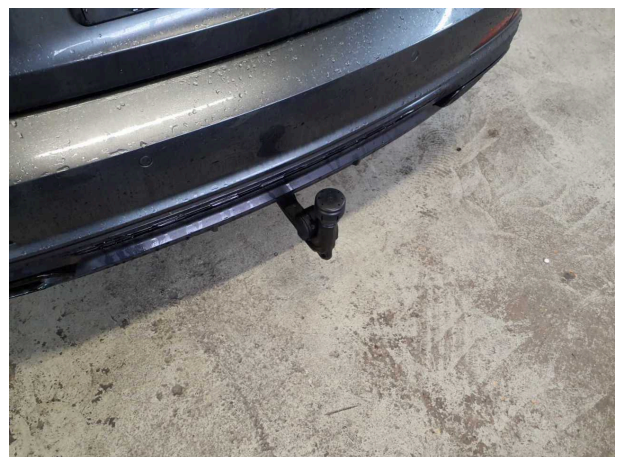

Illustration 12: Divers





Illustration 13: Divers



Illustration 14: Divers

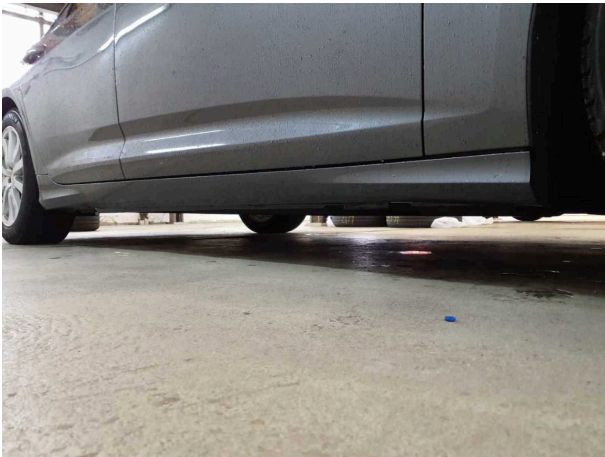

Illustration 15: Divers



Illustration 16: Divers

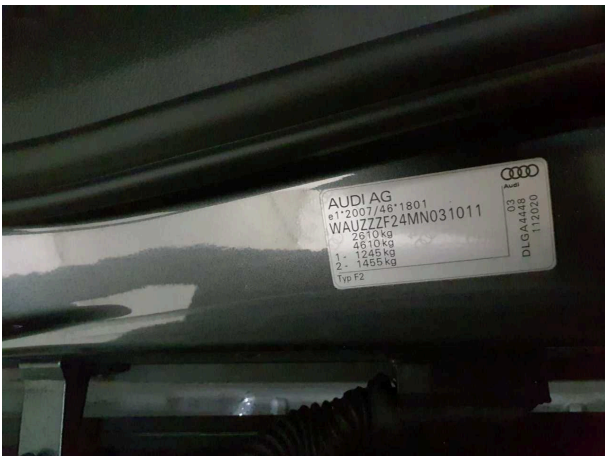

Illustration 17: Divers



Illustration 18: Divers



Illustration 19: Divers



Illustration 20: Divers



Illustration 21: Divers



Illustration 22: Divers



Illustration 23: Divers



## Photos de dommage



**Domage #1:** Capot moteur: Capot moteur - bosse(s) - Bon travail de réparation



**Domage #1:** Capot moteur: Capot moteur - bosse(s) - Bon travail de réparation

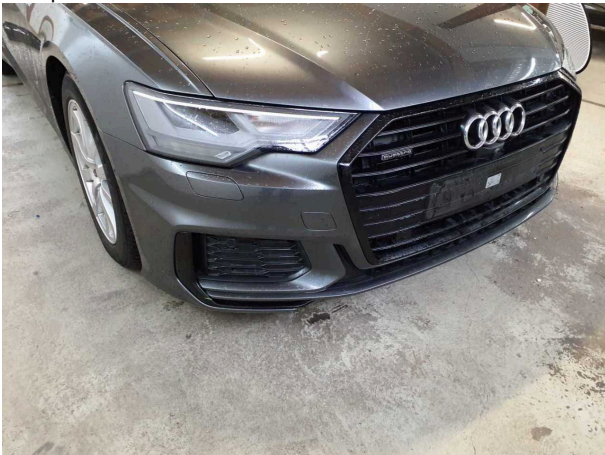

**Domage #3:** Pare-chocs avant: Pare-chocs avant - Eraflé - Réparer et repeindre



**Domage #3:** Pare-chocs avant: Pare-chocs avant - Eraflé - Réparer et repeindre



**Domage #3:** Pare-chocs avant: Pare-chocs avant - Eraflé - Réparer et repeindre

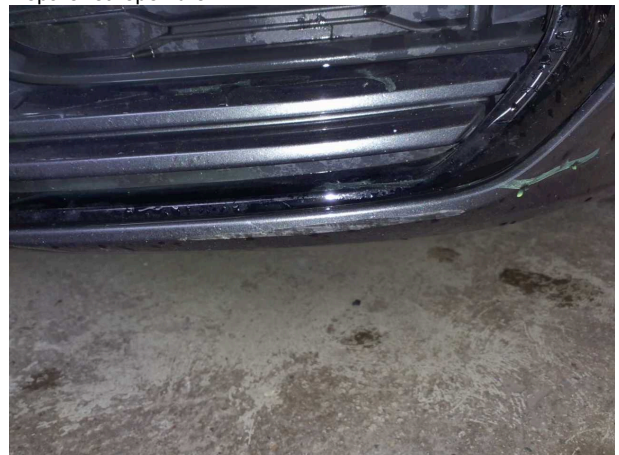

**Domage #3:** Pare-chocs avant: Pare-chocs avant - Eraflé - Réparer et repeindre