DEKRA-Nr: 0442 / 0100055914 / 2025 / B071283005355 vom 05.03.2025

DEKRA Automobil GmbH
Philipp-Reis-Str. 1, 46485 Wesel

Mobility Concept GmbH
Grünwalder Weg 34
82041 Oberhaching

DEKRA Automobil GmbH
Außenstelle Wesel
Philipp-Reis-Str. 1
46485 Wesel
Telefon 0281-3193790
Fax 0281-31937920
E-Mail wesel.automobil@dekra.com

Ansprechpartner:
Tim Bauer
Tel. direkt 0281 319379-0
Tel. mobil 0151 14285385

Zustandsbericht / Minderwertgutachten

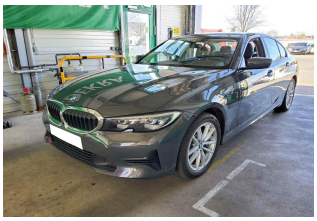

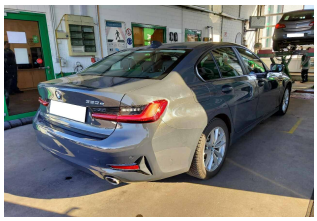
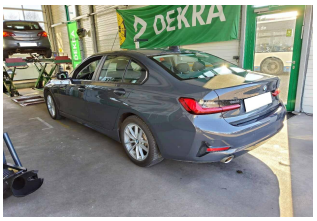

Kennzeichen **D KF404** **FIN** **WBA5P51020FK47804**

Vorgang

Kunden-Nr.	0210003894
Auftraggeber	Mobility Concept GmbH, Grünwalder Weg 34, 82041 Oberhaching
Ihr Auftrag vom	25.02.2025, per Mail.
Besichtigung	05.03.2025, 10:00 Uhr, durch Herrn Tim Bauer bei DEKRA Automobil GmbH Außenstelle Wesel, Philipp-Reis-Str. 1, 46485 Wesel ohne Anwesenheit einer bevollmächtigten Person.
Bewertet auf	05.03.2025
Betrifft	Leasing-Nr. 335278

Zusammenfassung

Reparaturkosten / fehlende Teile gesamt	mit MwSt.	-4.794,00 EUR
	ohne MwSt.	-4.028,59 EUR
Minderwerte aus Rep.-kosten / Fehlteilen	mit MwSt.	-4.230,00 EUR
	ohne MwSt.	-3.554,64 EUR

Bemerkungen

Diese Dienstleistung wurde entsprechend den Vorgaben des Auftraggebers (Kriterien der fairen Fahrzeugbewertung) erstellt. Im Einzelfall können Abweichungen zum DEKRA Standard vorliegen.
Bei der Lackschichtdickenmessung wurden bei mindestens drei Messungen pro Bauteil Lackschichtdicken von 88 µm bis 170 µm festgestellt.
Es wurde eine optische Überprüfung auf Vorschäden und eine Lackschichtdickenmessung vorgenommen. Dabei wurden Nachlackierungen an folgenden Karosserieteilen festgestellt:
- Seitenwand rechts 170µm
- Stoßfänger hinten augenscheinlich nachlackiert

Ohne weitergehende Untersuchungen wurde nach dem Umfang der festgestellten Nachlackierungen und der Ausführungsqualität nach sachverständigem Ermessen *kein* merkantiler Minderwert angesetzt.
Der Sommerradsatz ist laut Leasingnehmer eingelagert, Besichtigung nicht möglich. Wird laut Leasingnehmer in Kürze nachgeliefert.
Die vorgefundenen Besichtigungsbedingungen waren ausreichend. Das Fahrzeug / Objekt wurde auf einer Hebebühne von unten besichtigt. Im Rahmen der Fahrzeug / Objektbesichtigung wurde ein Probelauf des Motors durchgeführt.
Für die Bearbeitung des Vorganges standen folgende Unterlagen zur Verfügung: - Fz-Schein/Zul.Beschein. Teil I
Prüfposition/en: Schadenerweiterung nach Diagnose nicht auszuschließen.
2 Hauptschlüssel vorgelegt.

Fahrzeugdaten

Erstzulassung	30.11.2020	Fahrzeugart	PKW
Hersteller	BMW	Marke	BMW
Typ / Verkaufsbez.	330e Aut. Advantage	Aufbauart	Limousine
Türen	4	Sitzplätze	5
Fahrzeug-Ident.-Nr.	WBA5P51020FK47804	HSN / TSN	0005 / CVQ
Schlüssel-Nr.	10136819	Km-Stand abgelesen	136373
Nächste HU §29 StVZO	12 / 2025	Energiequelle / Kraftstoff	Hybr.B/E ext.aufl.
Zylinderanzahl	4 / Reihenmotor	Leistung (kW)	135
Hubraum (ccm)	1998	Schadstoffklasse:	EURO6;WLTP;AP;PI/CI; M, N1 I
Antriebsart	Heckantrieb	Getriebe / Gänge	Automatik / 8
Felgen	Leichtmetall	Farbe (Hersteller)	Individual Dravitgrau / Metallic
Polster / Farbe	Stoff / Schwarz		

Es wird unterstellt, dass die Gesamtlaufleistung dem abgelesenen Km-Stand entspricht.

Räder / Reifen

Achse		Reifenbezeichnung	Hersteller/Typ	Art	Profiltiefe
1	links	225 / 50 R 17 98 H	Bridgestone / Blizzak LM-001 *	W /O	7 mm
	rechts	225 / 50 R 17 98 H	Bridgestone / Blizzak LM-001 *	W /O	7 mm
2	links	225 / 50 R 17 98 H	Bridgestone / Blizzak LM-001 *	W /O	7 mm
	rechts	225 / 50 R 17 98 H	Bridgestone / Blizzak LM-001 *	W /O	7 mm

W/ Winter; /O Original;

Serienausstattung

Serie: Ablagemöglichkeiten, Active Guard Plus, Airbag für Fahrer und Beifahrer, Airbag: Beifahrerairbag-Deaktivierung, Airbag: Kopfairbags vorne und hinten, Airbag: Seitenairbag für Fahrer- und Beifahrer, Akustischer Fußgängerschutz, Alarmanlage, Anti-Blockier-System (ABS) inkl. Bremsassistent und dynamische Bremsleuchten, Armauflagen vorne und hinten, Aufmerksamkeitsassistent, Auto Start-/Stop Funktion, Außenspiegel elektrisch einstellbar und beheizbar, BMW eDrive Dienste, Bordcomputer, Bremsleuchte, dritte, ConnectedDrive Services, Drehzahlmesser, Durchladesystem, Dynamische Stabilitäts Control (DSC) inkl. Dynamic Tractions Control (DTC), Einstiegsleisten, vorn, Fensterheber, elektrisch, Fußmatten in Velours,

Geschwindigkeitsregelung mit Bremsfunktion, Gesetzlicher Notruf, Getriebe: 8-Gang-Steptronic Getriebe, Heckklappenöffnung über Funkschlüssel, Heckleuchten in LED-Technik, Heckscheibenheizung, Hochvoltbatterie inkl. Battery Certificate, Innenspiegel, automatisch abblendend, Intelligenter Notruf, Interieurleisten Quarzsilber matt genarbt, Klimaautomatik mit 3-Zonen-Regelung, Kopfstützen (5) vorn und hinten, Kopfstützen im Fond, klappbar, LED Tagfahrlicht, LED-Scheinwerfer für Abblend- und Fernlicht, Lackierung: Uni-Lackierung, Ladekabel (230V) für Haushaltssteckdose (Schuko), Ladekabel (Mode 3), Ladeklappe, Lenkrad: Multifunktion für Lenkrad, Lenkrad: Sport-Lederlenkrad, Lenksäulenverstellung mechanisch, Mittelarmlehne im Fond, Navigationsystem: BMW Live Cockpit Plus, Ottopartikelfilter, Paket: Ablagenpaket, Paket: Connected Package Professional, Park Distance Control (PDC), vorn und hinten, Parkbremse, elektromechanisch, Polsterung: Stoff Hevelius, Radio: BMW Live Cockpit, Radiozubehör: DAB-Tuner, Regensensor, Räder: Leichtmetallräder V-Speiche 778, Räderzubehör: Radschraubensicherung, Räderzubehör: Reifendruck-Kontrolle, Schlüsselloser Motorstart, Servotronic, Sicherheitsgurte (3-Punkt-Automatik), Sitze: Fahrer und Beifahrersitz höhen- und längsverstellbar, Sitze: Kindersitzbefestigung ISOFIX, Speed Limiter, Steckdose (12 V), TeleServices, Telefon: Freisprecheinrichtung mit USB-Schnittstelle, Verzurrösen im Gepäckraum, Warndreieck, Wegfahrsperre elektronisch, Wärme-/Sonnenschutzverglasung, rundum grün eingefärbt, Xtraboost, Zentralverriegelung inkl. Funkfernbedienung

Sonderausstattung

Code	Bezeichnung
4UR	Ambientes Licht
778	Einstiegsleisten mit BMW Individual Schriftzug
610	Head-Up Display
4AT	Interieurleisten schwarz hochglänzend
	Lackierung: BMW Individual-Lackierung Dravitgrau Metallic
430	Paket: Innen- und Außenspiegel
5DN	Parking Assistant Plus
494	Sitze: Sitzheizung für Fahrer und Beifahrer
9QX	Vorbereitung Fahrerassistenz I

Allgemeinzustand und Wartung

Abgesehen von den beschriebenen Schäden/Mängeln weist das Fahrzeug/Objekt einen, bezogen auf Alter und Nutzung, üblichen Gesamtzustand auf.

Wartungsnachweis:	digital
letzte Wartung:	am 19.12.2024 bei Kilometerstand 131.553
nächste Wartung:	am 19.12.2025 bei Kilometerstand 161.553

Nicht akzeptierter Zustand / Ausstehende Reparaturen

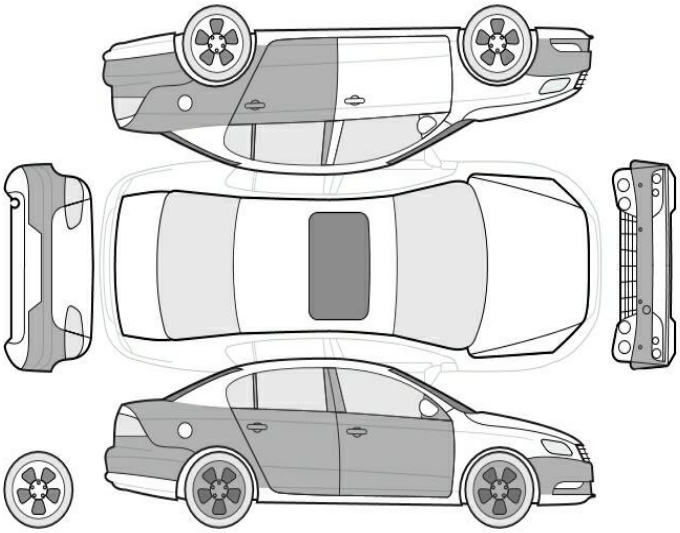

Bezeichnung des Schadens / Rep.-Weg	Rep.Kost brutto	Anrechnung	Minderwert in EUR brutto	netto
1. T - Differential ölfeucht, prüfen und Befund festlegen, Schadenerweiterung möglich	100	voll	-100	-84,03
2. Tür vorne rechts Einstieg Lackierung, zerkratzt, smart repair (Bild 14)	167	voll	-167	-140,34
3. Tür hinten links, eingedellt, drücken (Bild 22)	84	voll	-84	-70,59
4. Stoßfänger hinten Lackierung, zerkratzt, smart repair (Bild 21)	167	voll	-167	-140,34
5. Seitenteil hinten rechts Lackierung, zerkratzt, lackieren mit Lackaufbau (Bild 20)	891	anteilig	-327	-274,79
6. Felge hinten rechts Lackierung, zerkratzt, smart repair (Bild 19)	167	voll	-167	-140,34
7. Felge vorne rechts Lackierung, zerkratzt, smart repair (Bild 18)	167	voll	-167	-140,34
8. Tür hinten rechts, eingedellt, drücken (Bild 17)	84	voll	-84	-70,59
9. Stoßfänger vorne, zerkratzt, smart repair (Bild 15, 16)	167	voll	-167	-140,34
Rep.Kosten insgesamt / Minderwert	**1.994**		**-1.430**	**-1.201,70**

Akzeptierter Zustand / Gebrauchsspuren

Folgende Schäden sind in Anbetracht des Alters, der Laufleistung und dem Einsatzzweck als Gebrauchsspur einzustufen.

Bezeichnung des Schadens

Seitenteil hinten links, eingedellt,
Gebrauchsspur

Fehlende Teile

	Kosten brutto	Anrechnung	Minderwert in EUR brutto	netto
1. Sommerradsatz	2.800	voll	-2.800	-2.352,94
fehlende Teile insgesamt / Minderwert	**2.800**		**-2.800**	**-2.352,94**

Hinweise

Alle Beträge (ausgenommen eines evtl. aufgeführten merkantilen Minderwertes) beinhalten die gesetzliche Mehrwertsteuer. Minderwerte sind brutto und netto ausgewiesen.
Alle systemseitig ermittelten Werte können Auf- oder Abrundungen enthalten.

Der Sachverständige
Tim Bauer

Im Rahmen einer Weitergabe oder Veröffentlichung dieses Dokuments, sind die allgemein gültigen datenschutzrechtlichen Grundsätze, insbesondere hinsichtlich der Anonymisierung personenbezogener Daten, zwingend einzuhalten.

Dieses Dokument wurde elektronisch gefertigt und ist auch ohne Unterschrift gültig.

Die ausgeführte Fahrzeugdokumentation sowie der dokumentierte Fahrzeugzustand wurden von folgenden Personen geprüft und bestätigt.

Fahrer, der das Fahrzeug abstellt / übergibt / abliefert		
05.03.2025	Oruc	Oruc
Datum	Name in Druckbuchstaben	Unterschrift
DEKRA Sachverständiger		
Datum	Name in Druckbuchstaben	Unterschrift
Empfänger / Spediteur / Abholer / Bevollmächtigter des Autohauses		
Datum	Name in Druckbuchstaben	Unterschrift