



Bild 1 : Diagonal vorn links



Bild 2 : Diagonal vorn rechts





Bild 3 : Diagonal hinten rechts



Bild 4 : Diagonal hinten links



Bild 5 : Fahrzeugunterseite



Bild 6 : Kombiinstrument (betriebsbereit) mit Km-Stand





Bild 7 : Serviceintervallanzeige



Bild 8 : Durch geöffnete Fahrertüre: Fahrersitz, Armaturenbrett und Schalthebel

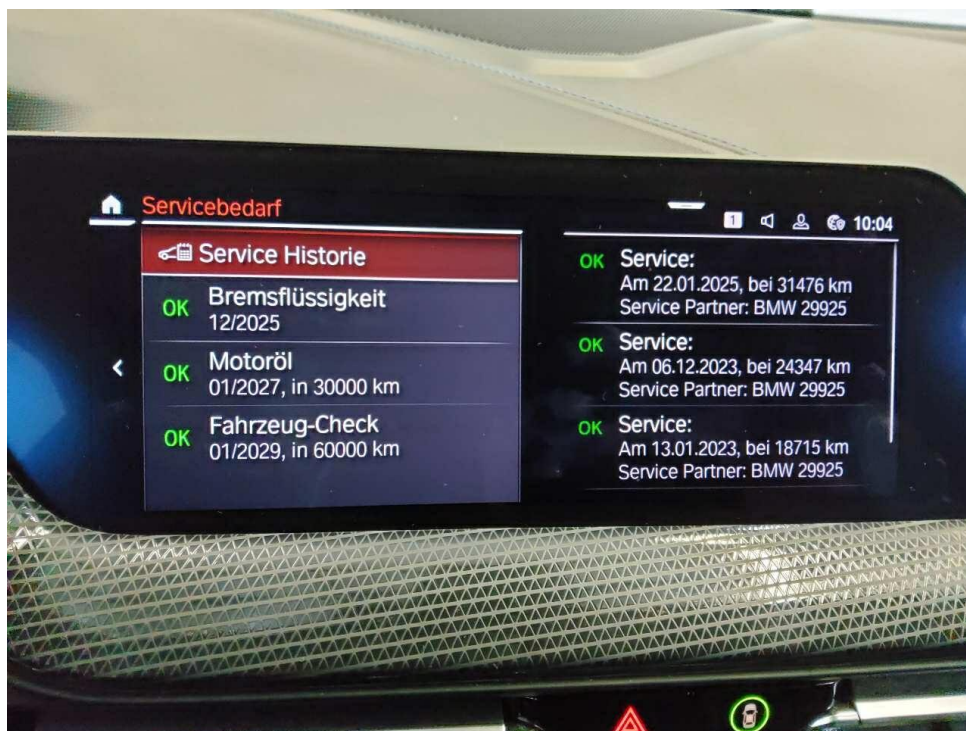

Bild 9 : Durch geöffnete hintere Tür: Rücksitzbank



Bild 10 : Mittelkonsole (Radio/Navi eingeschaltet)



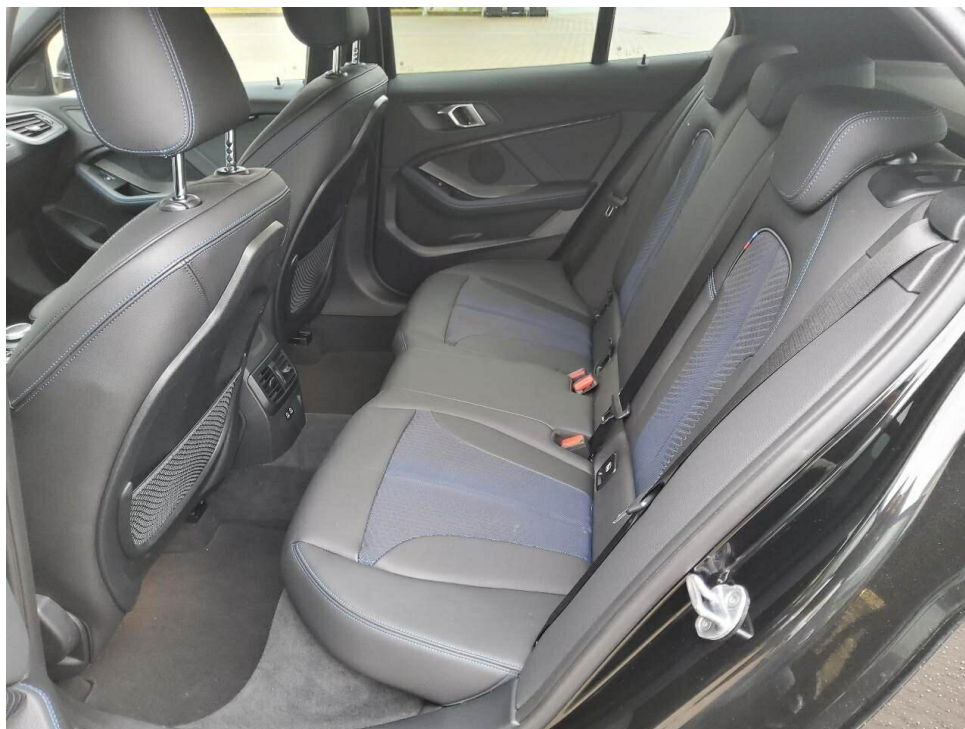

Bild 11 : Serviceheft letzter Eintrag, alle Fahrzeugschlüssel, Bordmappe



Bild 12 : ZLB Teil 1 (ohne Halterdaten)

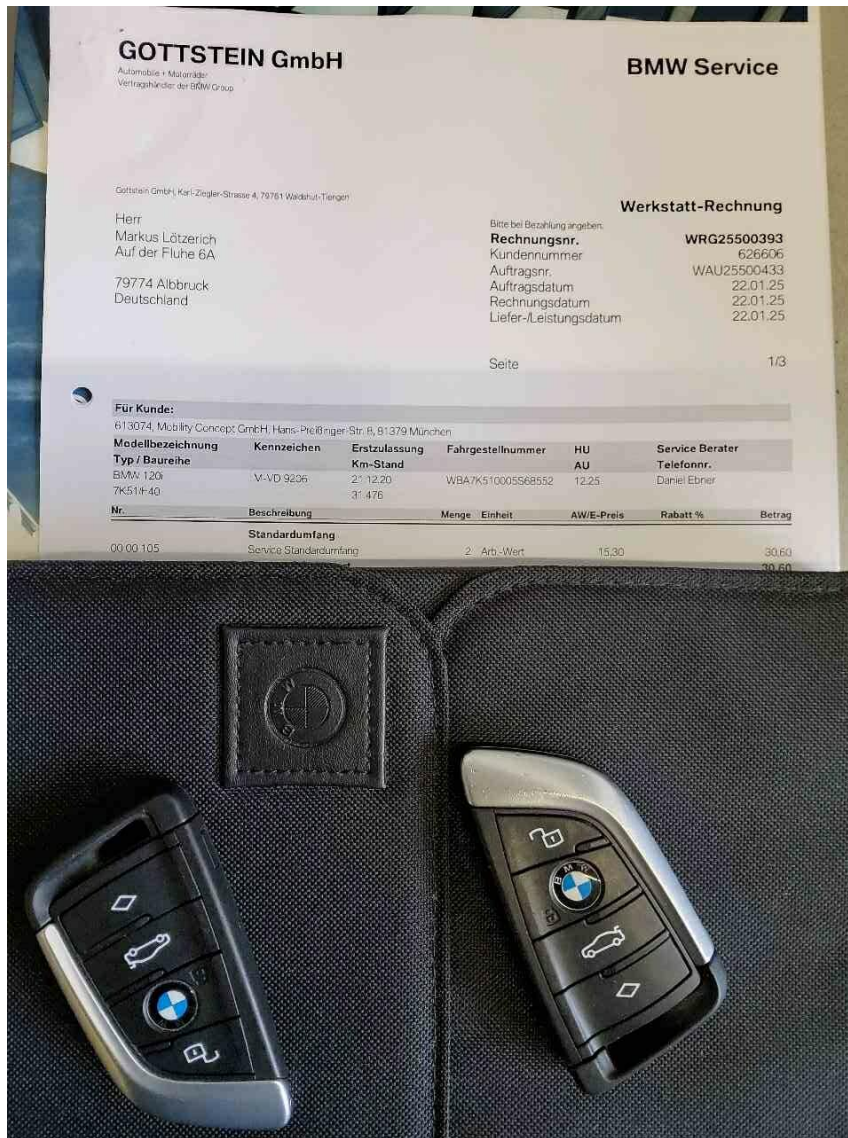

Bild 13 : Stoßfänger vorn rechts verschrammt und bleibend verformt



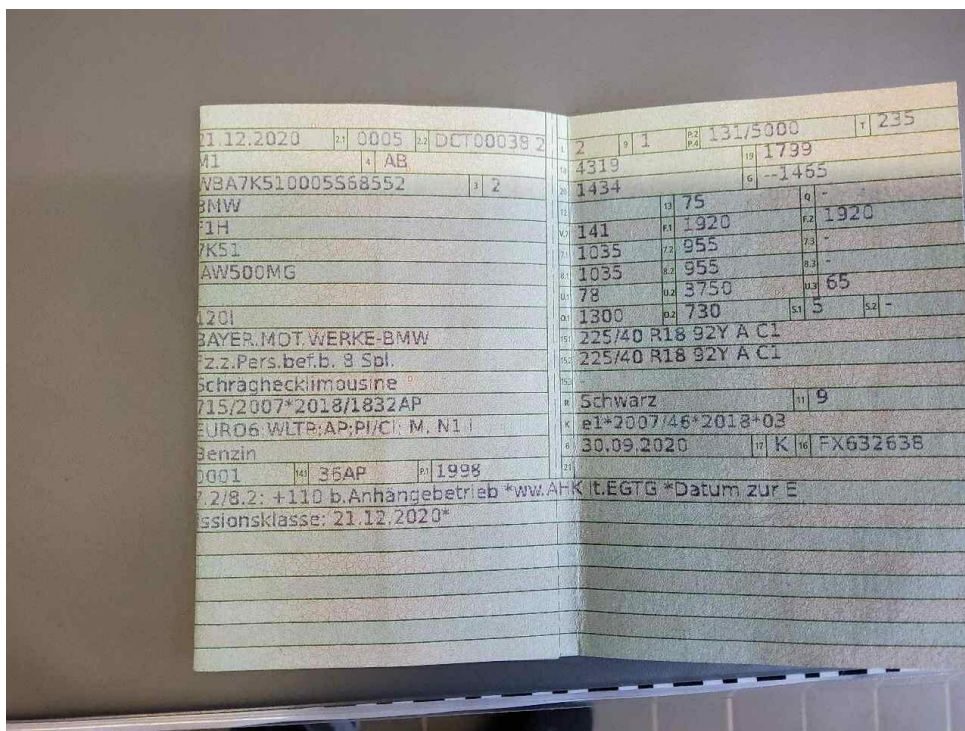

Bild 14 : Frontspoiler rechts unten zerkratzt



Bild 15 : Felge vorn rechts zerkratzt





Bild 16 : Felge hinten rechts zerkratzt

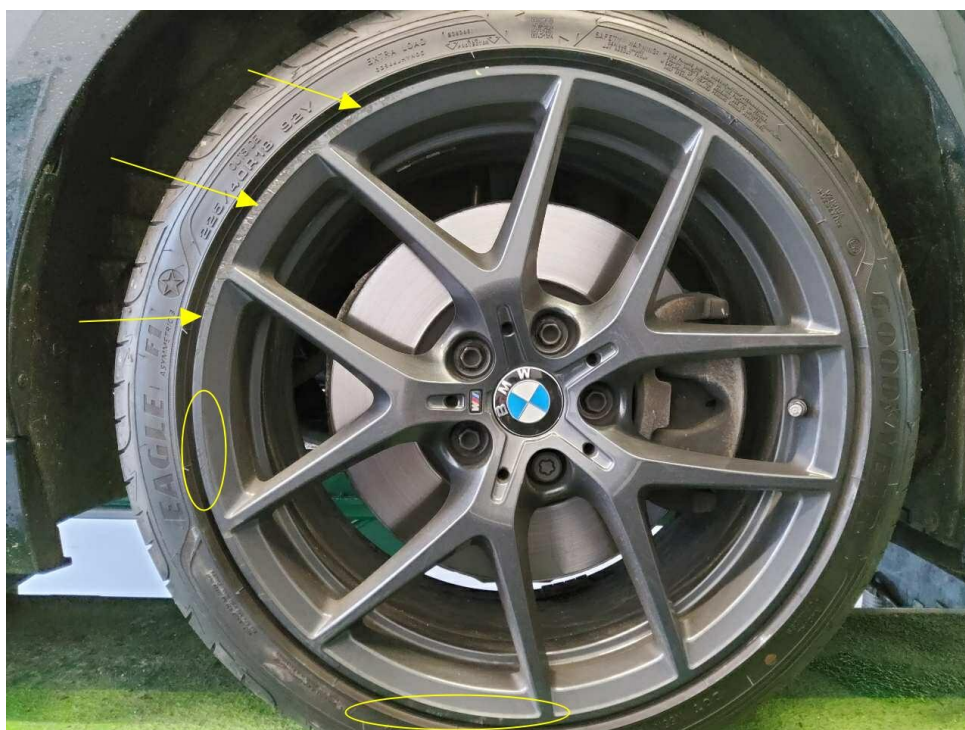

Bild 17 : Stoßfänger vorn Steinschläge, Gebrauchsspur

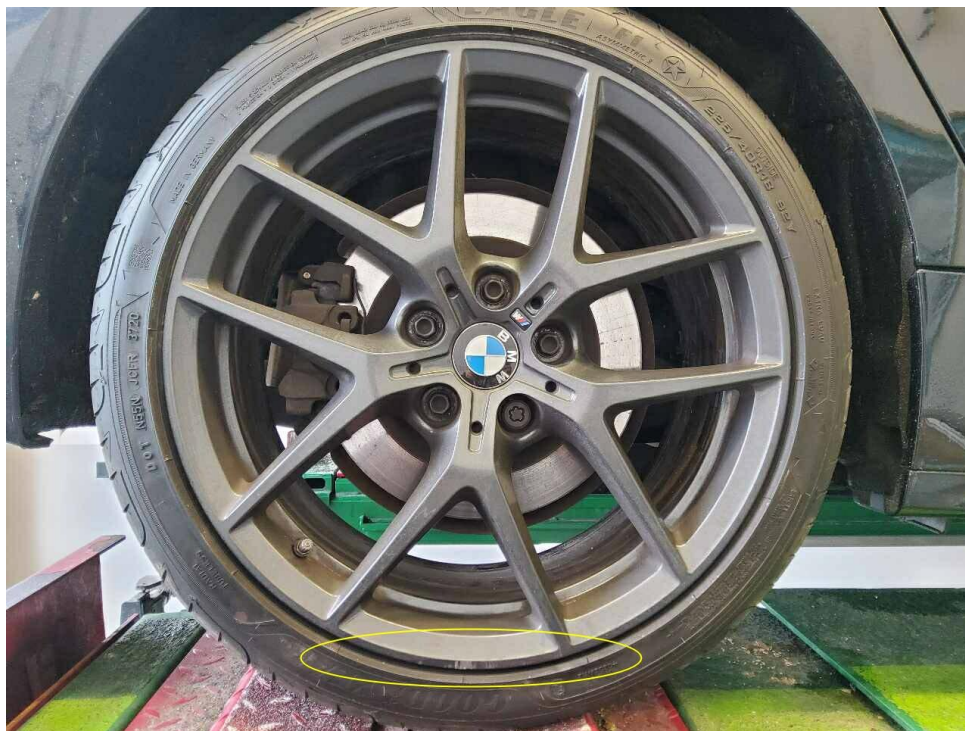
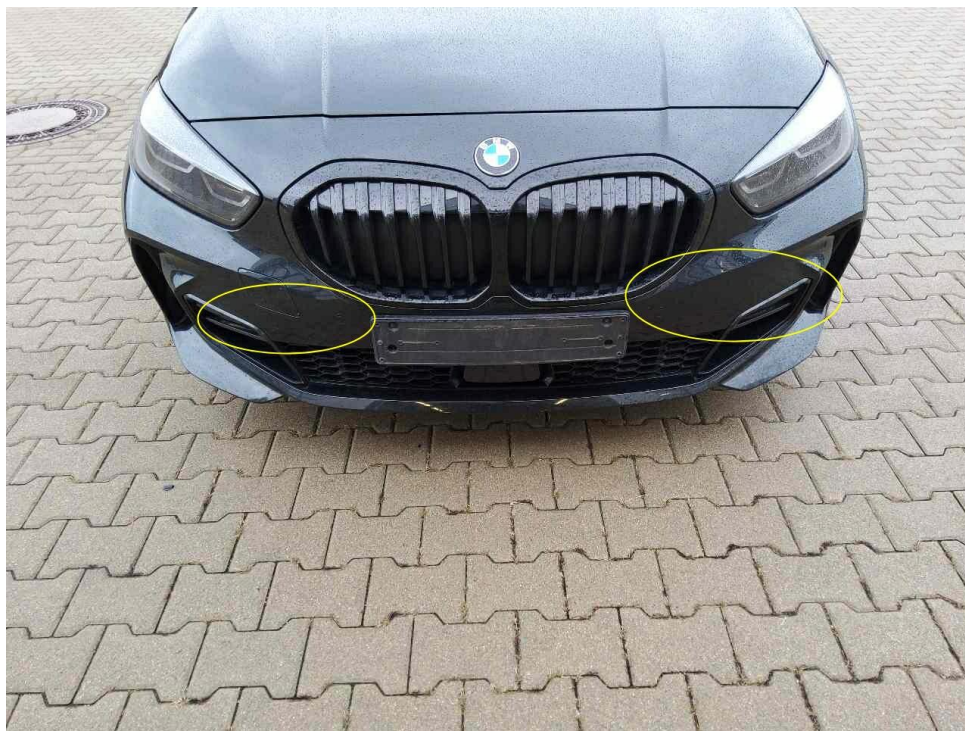
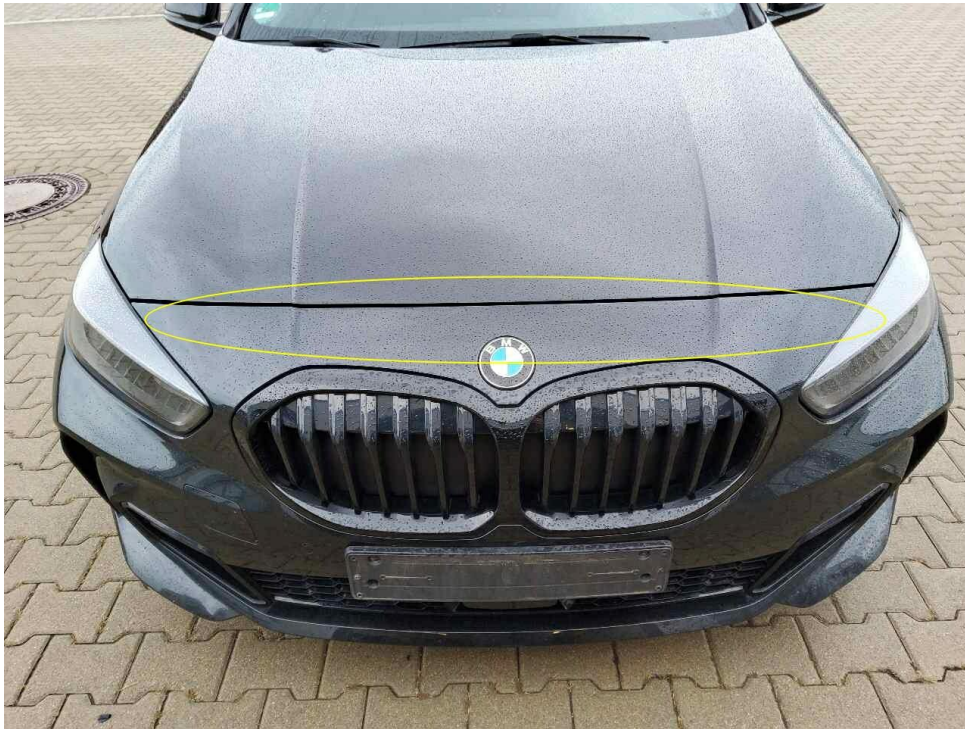

Bild 18 : Motorhaube Steinschläge, Gebrauchsspur