

Bild 1 : Diagonal vorn links
Freigestellt vorne links



Bild 2 : Diagonal vorn rechts
Freigestellt vorne rechts



Bild 3 : Diagonal hinten rechts
Freigestellt hinten rechts



Bild 4 : Diagonal hinten links
Freigestellt hinten links

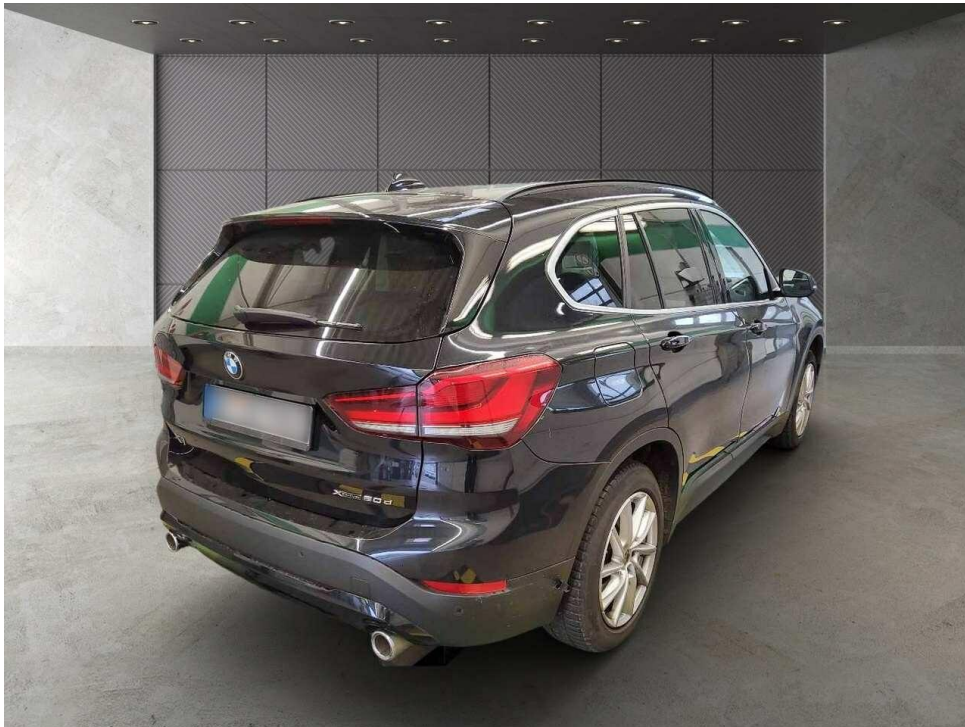

Bild 5 : Fahrzeugunterseite

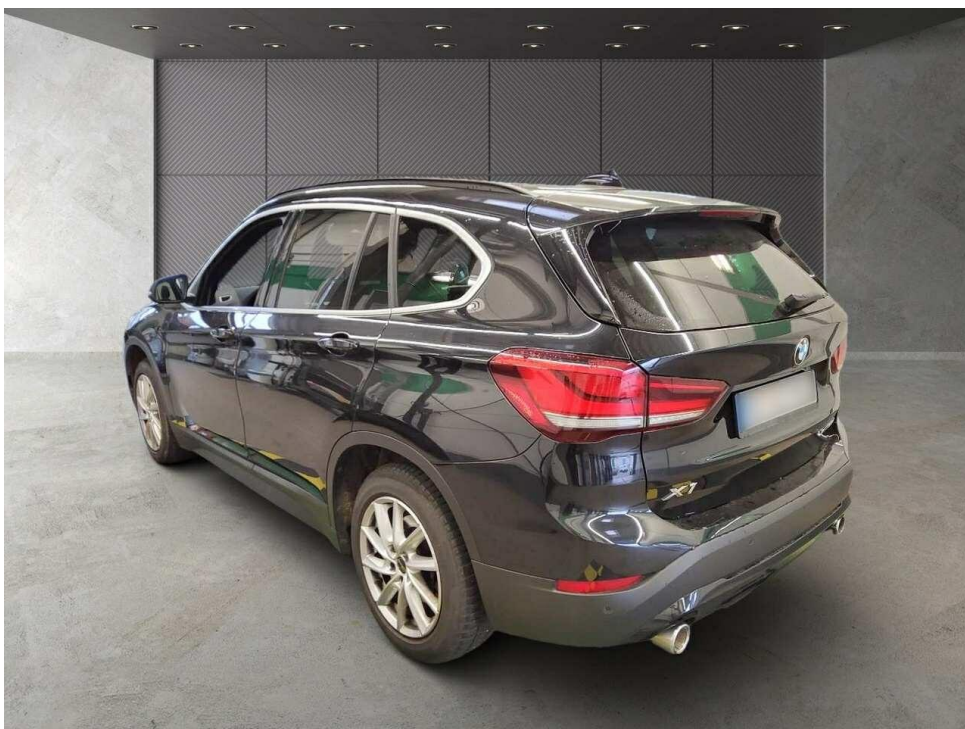

Bild 6 : Kombiinstrument (betriebsbereit) mit Km-Stand



Bild 7 : Serviceintervallanzeige

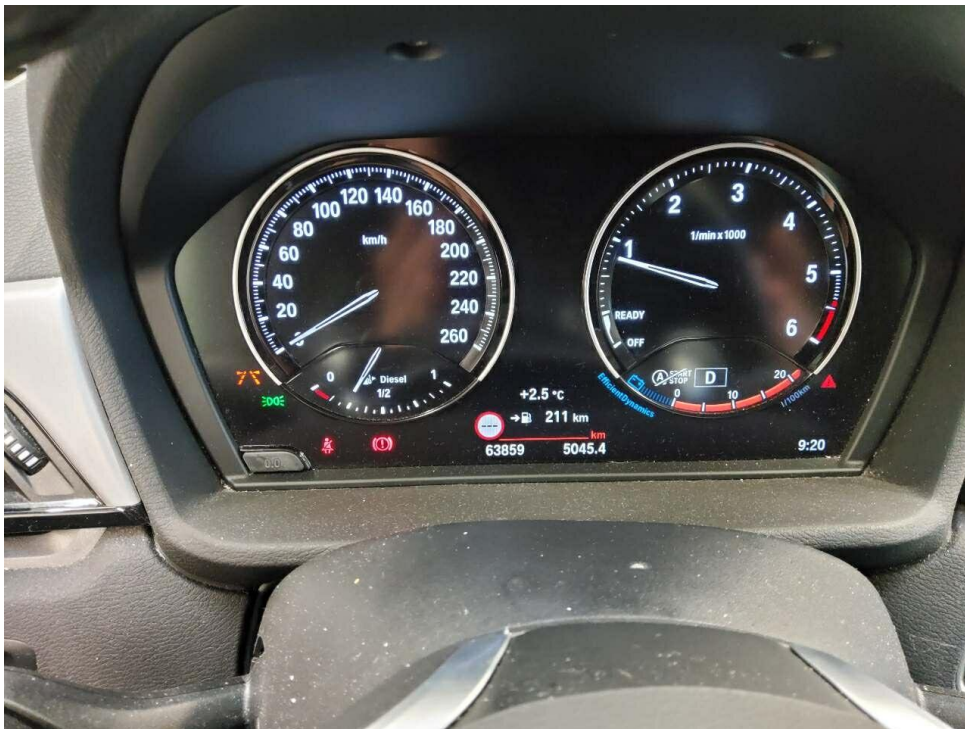

Bild 8 : Durch geöffnete Fahrertüre: Fahrersitz, Armaturenbrett und Schalthebel



Bild 9 : Durch geöffnete hintere Tür: Rücksitzbank



Bild 10 : Mittelkonsole (Radio/Navi eingeschaltet)

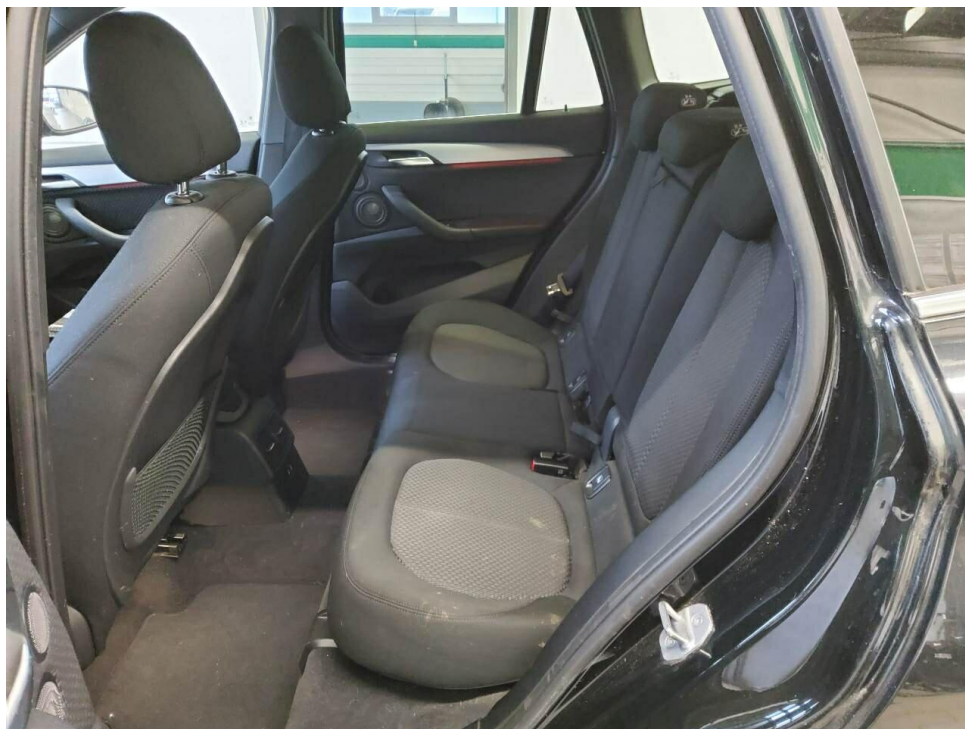

Bild 11 : Serviceheft letzter Eintrag, alle Fahrzeugschlüssel, Bordmappe



Bild 12 : ZLB Teil 1 (ohne Halterdaten)

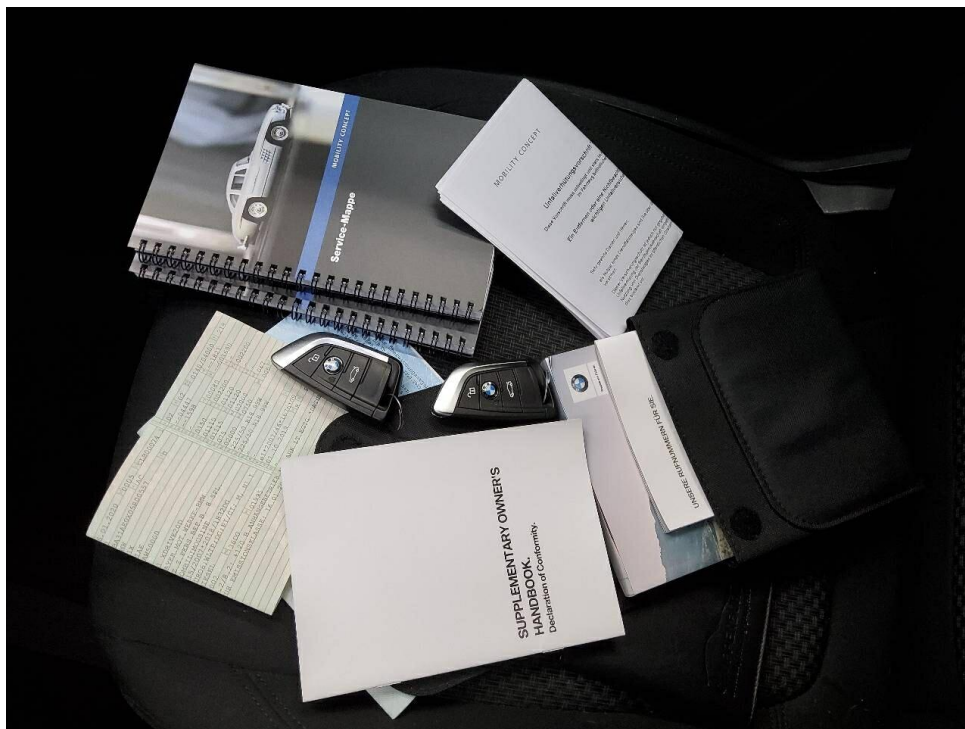

Bild 13 : 2. Radsatz

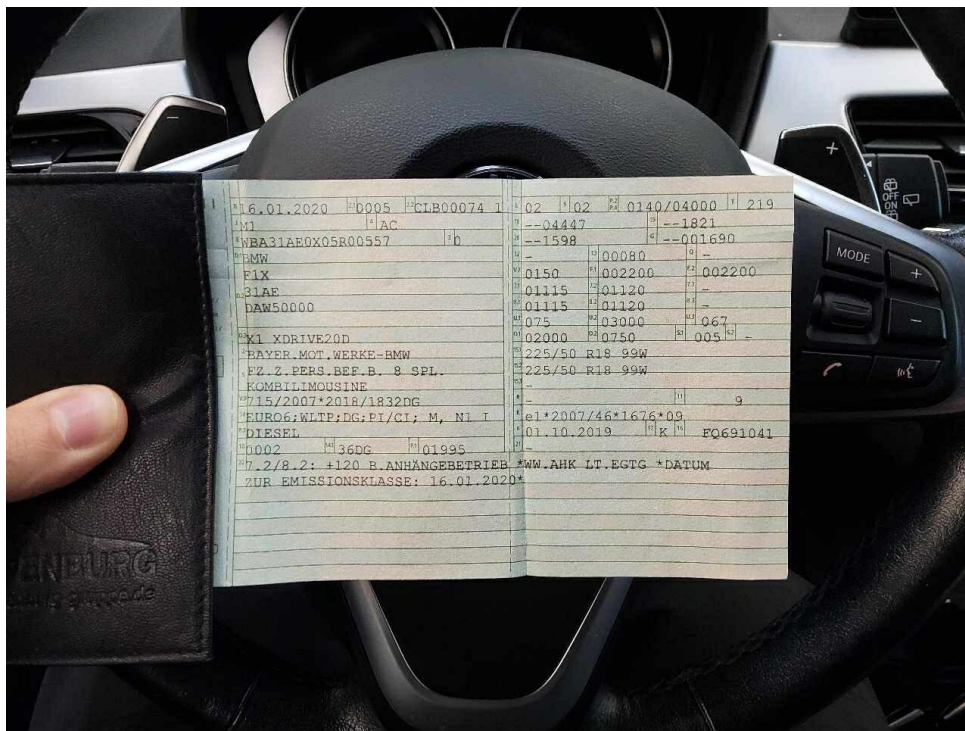

Bild 14 : Seitenteil hinten links, deformiert, instandsetzen und lackieren mit Lackaufbau



Bild 15 : Seitenteil hinten links, deformiert, instandsetzen und lackieren mit Lackaufbau



Bild 16 : Tür hinten rechts, eingedellt, drücken



Bild 17 : Tür vorne links, eingedellt, Gebrauchsspur



Bild 18 : Bremse Vorderachse Verschleißgränze Augenscheinlich erreicht

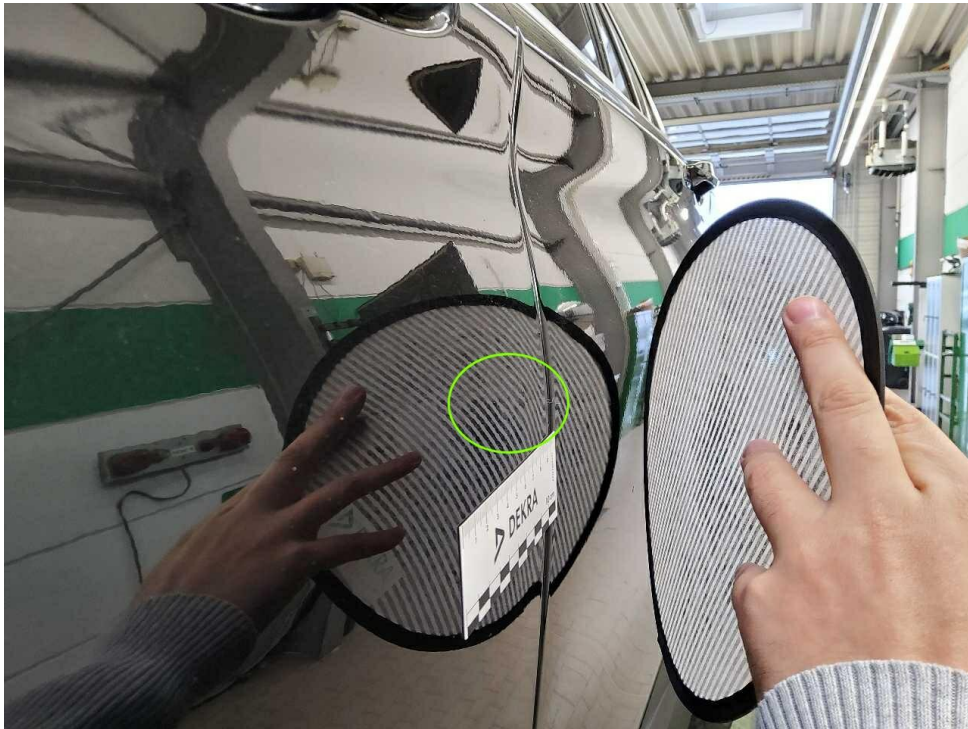

Bild 19 : Anfahrtschaden hinten rechts



Bild 20 : Anfahrtschaden hinten rechts



Bild 21 : Anfahrschaden hinten rechts



Bild 22 : Anfahrschaden hinten rechts



Bild 23 : Anfahrtschaden hinten rechts



Bild 24 : Tür hinten links Lackierung, zerkratzt, lackieren

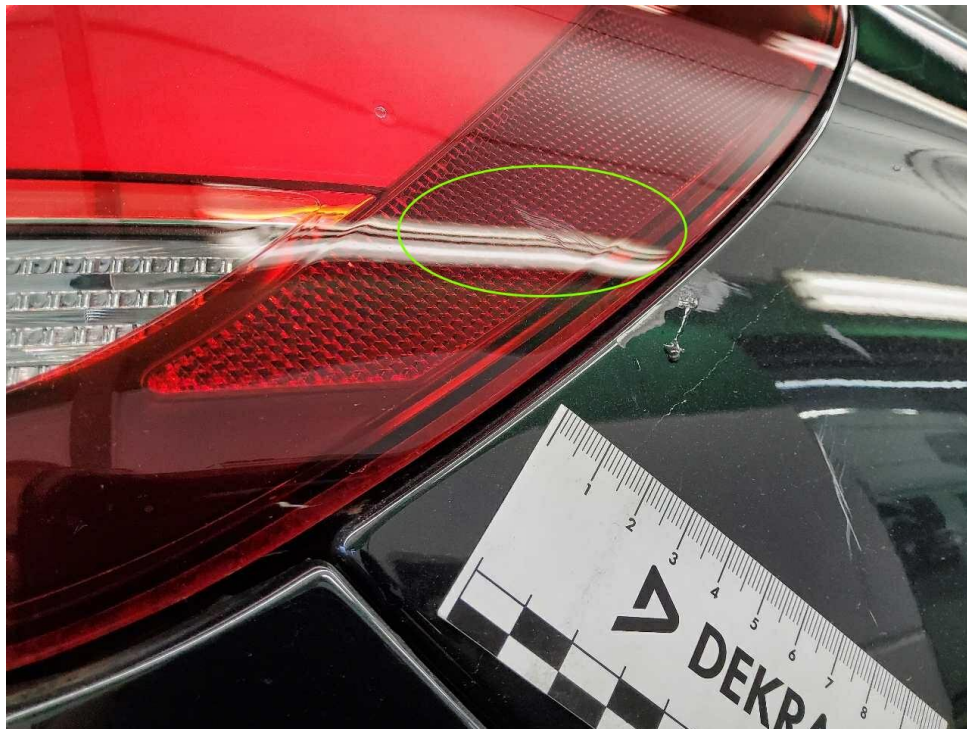

Bild 25 : Dach, eingedellt, drücken



Bild 26 : Dach, eingedellt, drücken



Bild 27 : Achse 1, Reifen 2 Rechts 1

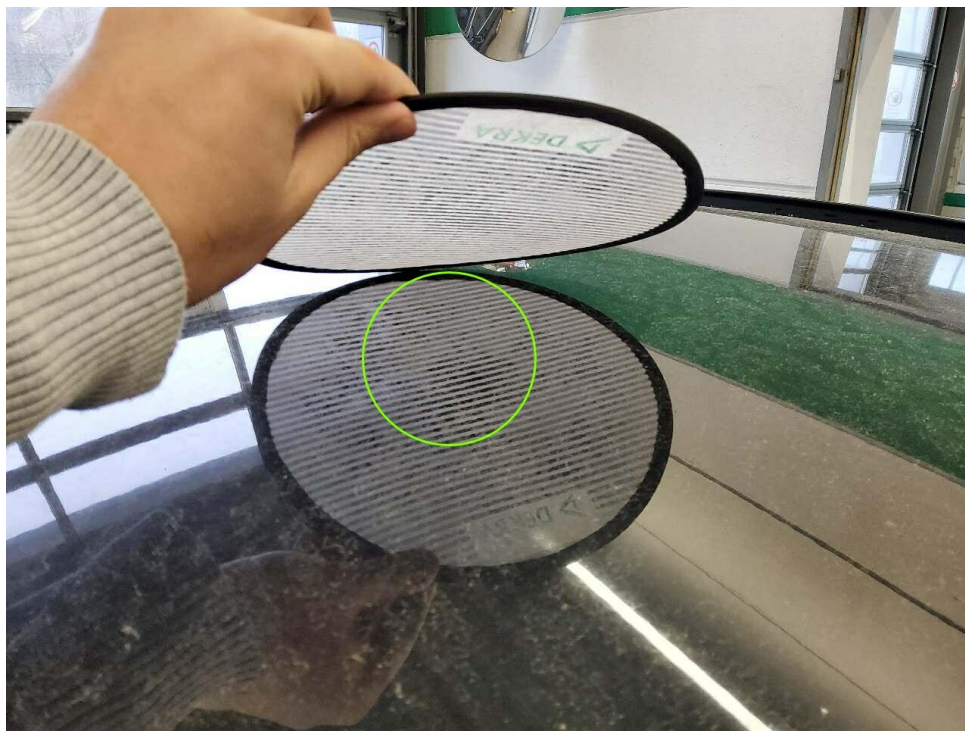

Bild 28 : Achse 1, Reifen 2 Links 1