

DEKRA Automobil GmbH
Porschestr. 10, 44809 Bochum

Mobility Concept GmbH
Grünwalder Weg 34
82041 Oberhaching

DEKRA Automobil GmbH
Außenstelle Bochum (Automobil)
Porschestr. 10
44809 Bochum
Telefon 0234 / 50716-0
Fax 0234 / 50716-20
E-Mail bochum.automobil@dekra.com



Ansprechpartner:
Sascha Wersien
Tel. direkt 0234 50716-16
Tel. mobil 0151 40656753

Zustandsbericht / Minderwertgutachten

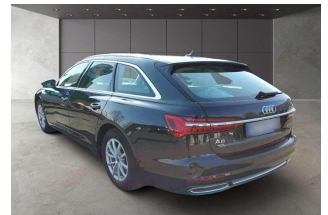
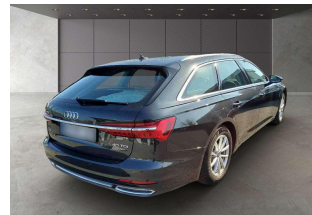
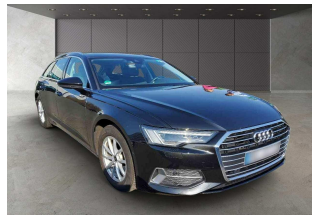
**Kennzeichen****RE VE105****FIN****WAUZZZF23MN054098**

Vorgang

Kunden-Nr.
Auftraggeber
Ihr Auftrag vom
Besichtigung

0210003894

Mobility Concept GmbH, Grünwalder Weg 34, 82041 Oberhaching
24.02.2025, schriftlich.

10.03.2025, 14:10 Uhr, durch Herrn Sascha Wersien bei DEKRA Automobil GmbH
Außenstelle Bochum (Automobil), Porschestr. 10, 44809 Bochum ohne Anwesenheit
einer bevollmächtigten Person.

Bewertet auf
Betrifft

10.03.2025
Leasing-Nr. 345159

Zusammenfassung

Reparaturkosten gesamt

mit MwSt.
ohne MwSt.

-2.802,00 EUR
-2.354,62 EUR

Minderwerte aus Rep.-kosten

mit MwSt.
ohne MwSt.

-2.802,00 EUR
-2.354,62 EUR

Bemerkungen

Diese Dienstleistung wurde entsprechend den Vorgaben des Auftraggebers (Kriterien der fairen Fahrzeugbewertung) erstellt. Im Einzelfall können Abweichungen zum DEKRA Standard vorliegen.

Bei der Lackschichtdickenmessung wurden bei mindestens drei Messungen pro Bauteil Lackschichtdicken von 90 µm bis 1500 µm festgestellt.

Es wurde eine optische Überprüfung auf Vorschäden und eine Lackschichtdickenmessung vorgenommen. Dabei wurden Nachlackierungen an folgenden Karosserieteilen festgestellt:

Tür vorne links

Tür hinten links

Seitenwand hinten links

Ohne weitergehende Untersuchungen wurde nach dem Umfang der festgestellten Nachlackierungen und der Ausführungsqualität nach sachverständigem Ermessen kein merkantiler Minderwert angesetzt.

Die vorgefundenen Besichtigungsbedingungen waren ausreichend. Das Fahrzeug / Objekt wurde von oben und auf einer Hebebühne von unten besichtigt. Im Rahmen der Fahrzeug / Objektbesichtigung wurde ein Probelauf des Motors durchgeführt. Abgasrelevante Baugruppen wurden messtechnisch nicht überprüft. Folglich wurden Mängel, die nur bei einer Abgasuntersuchung feststellbar sind, nicht berücksichtigt.

Für die Bearbeitung des Vorganges standen folgende Unterlagen zur Verfügung: - Fz-Schein/Zul.Beschein. Teil I
2 Hauptschlüssel, 0 Nebenschlüssel vorgelegt.

Fahrzeugdaten

Erstzulassung	26.02.2021	Letzte Zulassung	26.02.2021
Fahrzeugart	PKW	Hersteller	AUDI
Typ / Verkaufsbez.	A6 Avant 40 TDI S tronic sport	Aufbauart	Kombi
Türen	5	Sitzplätze	5
Fahrzeug-Ident.-Nr.	WAUZZZF23MN054098	HSN / TSN	0588 / BSZ
Schlüssel-Nr.	10114034	Km-Stand abgelesen	103735
Nächste HU §29 StVZO	02 / 2026	Energiequelle / Kraftstoff	Hybr.Diesel/E
Zylinderanzahl	4 / Reihenmotor	Leistung (kW)	150
Hubraum (ccm)	1968	Schadstoffklasse:	EURO6;WLTP;AP;PI/CI; M, N1 I
		Felgen	Leichtmetall
Farbe	Grau / Metallic Es wird unterstellt, dass die Gesamtleistung dem abgelesenen Km-Stand entspricht.		

Räder / Reifen

Achse	Reifenbezeichnung	Hersteller/Typ	Art	Profiltiefe
1 links	225 / 60 R 17 99 H	Michelin / Pilot Alpin 5 AO FSL	W /O	5 mm
rechts	225 / 60 R 17 99 H	Michelin / Pilot Alpin 5 AO FSL	W /O	5 mm
2 links	225 / 60 R 17 99 H	Michelin / Pilot Alpin 5 AO FSL	W /O	5 mm
rechts	225 / 60 R 17 99 H	Michelin / Pilot Alpin 5 AO FSL	W /O	5 mm
Pannenset	Füllflasche haltbar bis 28.02.2026			

W/ Winter; /O Original; /F Runflat;

zusätzlicher Reifensatz

Reifenbezeichnung	Hersteller/Typ	Art	Profiltiefe
225 / 55 R 18 102 Y	Pirelli / Cinturato P7 AO FSL	S /O	5 mm
225 / 55 R 18 102 Y	Pirelli / Cinturato P7 AO FSL	S /O	5 mm
225 / 55 R 18 102 Y	Pirelli / Cinturato P7 AO FSL	S /O	6 mm
225 / 55 R 18 102 Y	Pirelli / Cinturato P7 AO FSL	S /O	5 mm

S/ Sommer; /O Original; /F Runflat;

Felgen: Leichtmetall

Serienausstattung

Serie: Airbag für Fahrer und Beifahrer, Airbag: Seitenairbags vorn und Kopfairbagsystem, Anti-Blockier-System (ABS), Audi connect Navigation & Infotainment, Audi connect Notruf & Service m.connect Remote & Control, Audi drive select, Audi pre sense basic, Audi pre sense front, Außenspiegel elektrisch einstell- und beheizbar, Außenspiegelgehäuse in Wagenfarbe, Dachhimmel Stoff, Dachreling in Aluminium, Dekoreinlagen Aluminium Fragment, Dieselpartikelfilter (DPF) mit Stickoxidkatalisator und AdBlue-Tank, Drehzahlmesser, Einstiegsleisten mit Aluminiumeinlage vorn und hinten, Elektronische Stabilisierungskontrolle (ESC), Fahrerinformationssystem mit Farbdisplay, Funkschlüssel, Gepäckraumklappe, elektrisch öffnend und schließend, Geschwindigkeitsregelanlage inkl. Geschwindigkeitsbegrenzer, Getriebe: S tronic 7-Gang, Heckscheibe, hintere Tür- und Seitenscheiben in Klarglas, Innenbeleuchtung, Innenspiegel abblendbar, Kindersitzbefestigung ISOFIX und Top Tether für die äußeren Fondsitze, Klimaautomatik 2-Zonen, Kopfstützen (4), LED-Scheinwerfer, Lackierung: Uni, Lenkrad: Sportlederlenkrad mit Multifunktion und Schaltwippen, Lenksäule, manuell höhen- und axial verstellbar, MMI Navigation mit MMI touch response, Mittelarmlehne vorn, Paket Glanz, Paket Nichtraucher, Progressivlenkung, Rad: Leichtmetallräder 5-Arm-Design, Rad: Reifendruck-Kontrollanzeige, Rad: Reifenreparaturset, Radio: MMI Radio plus mit MMI touch response, Radiozubehör: 8 Lautsprecher (passiv) vorn und hinten, Schienensystem mit Fixierset, Sitzbezüge in Stoff, Sitze: 4-Wege-Lendenwirbelstütze, Sitze: Rücksitzlehne, geteilt umklappbar Avant, Sitze: Sportsitze vorn, Sonnenblende auf Fahrer- und Beifahrerseite, Spurverlassenswarnung, Start-Stop-System, Verglasung: Frontscheibe in Wärmeschutzverglasung, Wegfahrsperre elektronisch, Wärmeschutzverglasung seitlich und hinten, Zentralverriegelung

Sonderausstattung

Code	Bezeichnung
9PF	Adaptive Scheibenwischer mit integrierten Waschdüsen
1D4	Anhängervorrichtung schwenkbar, mit elektrischer Entriegelung
5ZC	Kopfstützen: variable Kopfstützen für Vordersitze Lackierung: Metallic
PX6	LED-Scheinwerfer: Matrix LED-Scheinwerfer mit dynamischem Blinklicht
7X5	Parkassistent mit Einparkhilfe plus
7EJ	Rad: Winter-Leichtmetallräder 10-Speichen-Design
9VD	Radiozubehör: Audi sound system
KA2	Rückfahrkamera
4A3	Sitzheizung vorn
3Y4	Sonnenschutzrollo, manuell
IU1	Telefon: Audi smartphone interface
QR9	Verkehrszeichenerkennung kamerabasiert

Allgemeinzustand und Wartung

Wartungsnachweis:	digital
letzte Wartung:	am 28.08.2024 bei Kilometerstand 91.824
bis Wartung verbleiben:	21 Tage (zum Besichtigungszeitpunkt)

Nicht akzeptierter Zustand / Ausstehende Reparaturen

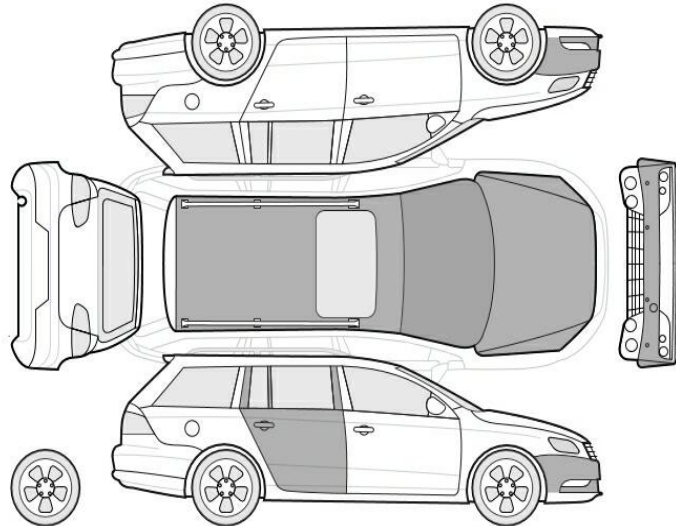

Bezeichnung des Schadens / Rep.-Weg	Rep.Kost Anrechnung		Minderwert in EUR	
	brutto		brutto	netto
1. Zierleiste Türverkleidung vorne links, zerkratzt, erneuern (Bild 20, 21)	117	voll	-117	-98,32
2. Stoßfänger hinten, eingedrückt (Schadenserweiterung nach Demontage möglich), erneuern	1.812	voll	-1.812	-1.522,69
3. Stoßfänger vorne Lackierung, verschrammt, lackieren mit Lackaufbau (Bild 15, 16, 17, 18, 19)	873	voll	-873	-733,61
Rep.Kosten insgesamt / Minderwert	2.802		-2.802	-2.354,62

Akzeptierter Zustand / Gebrauchsspuren

Folgende Schäden sind in Anbetracht des Alters, der Laufleistung und dem Einsatzzweck als Gebrauchsspur einzustufen.

Bezeichnung des Schadens

Tür hinten rechts Lackierung, Steinschlag, Gebrauchsspur (Bild 27)
 Motorhaube Lackierung, Steinschlag, Gebrauchsspur (Bild 26)
 Frontscheibe, Steinschlag, Gebrauchsspur (Bild 25)
 Dach Lackierung, Steinschlag, Gebrauchsspur (Bild 28)

Hinweise



Alle Beträge (ausgenommen eines evtl. aufgeführten merkantilen Minderwertes) beinhalten die gesetzliche Mehrwertsteuer. Minderwerte sind brutto und netto ausgewiesen. Alle systemseitig ermittelten Werte können Auf- oder Abrundungen enthalten.

Der Sachverständige
Sascha Wersien

Im Rahmen einer Weitergabe oder Veröffentlichung dieses Dokuments, sind die allgemein gültigen datenschutzrechtlichen Grundsätze, insbesondere hinsichtlich der Anonymisierung personenbezogener Daten, zwingend einzuhalten.

Dieses Dokument wurde elektronisch gefertigt und ist auch ohne Unterschrift gültig.

Die ausgeführte Fahrzeugdokumentation sowie der dokumentierte Fahrzeugzustand wurden von folgenden Personen geprüft und bestätigt.

Fahrer, der das Fahrzeug abstellt / übergibt / abliefert		
10.03.2025	Jörg Mosig	
Datum	Name in Druckbuchstaben	Unterschrift
DEKRA Sachverständiger		
10.03.2025	Wersien	
Datum	Name in Druckbuchstaben	Unterschrift
Empfänger / Spediteur / Abholer / Bevollmächtigter des Autohauses		
Datum	Name in Druckbuchstaben	Unterschrift

DEKRA Automobil GmbH Außenstelle Bochum (Automobil) 44809 Bochum Porschestra. 10
 Tel.: 0234 / 50716-0 Fax: 0234 / 50716-20

G U T A C H T E N / K A L K U L A T I O N NR 2103 10.03.2025

FABRIKAT	AUDI	A6 (4A2/4A5/4AH)	SPORT
			TYP-CODE 00 A6 11
AUSSTATTG	AB 12.2020	GLANZPAKET SCHWARZ	B-AIRB DEAKTIVIERBAR
	WISCHER INTEGR DUESE	INSTR-TAFEL 2-FARBIG	SCHEINW-REINIGUNG
	GEPAECKRAUMKL AUTOM	RUECKFAHRKAMERA	AUSSENSPIEGEL ASPH
	INNENSP AUTOM ABL	MMI NAVIGATION	AKTIV-LAUTSPRECHER
	HECKLEUCHTEN LED	PARKLENKASSISTENT	AUSSTATTUNG STOFF
	NOTRUF E-CALL/B-CALL	SPORTSITZE	SITZE V HEIZBAR
	RUECKSITZLEHNE GET	SPORTLEDERLENKRAD	L-WIRBELSTUETZE ELEK
	ANH-VORR M SCHW KOPF	LADEBODEN VARIABLE	KAEITEMITTEL R1234YF
	ABGASNORM EU6 AP	MITTELARMLEHNE V	1968CCM 150KW
	S-TRONIC	SPURVERL-WARNUNG	GESCHW-REGELANLAGE
	REIFEN 225/60 R17..H	FELGE 7.5 J X 17 ALU	BREMSE VORN 318X30
	BREMSE HINTEN 300X12	RES-RAD PLATZSPAREND	FUSSGAENGERSCHUTZ
	EINSTIEGBL ALU BELEU	DEKOR ALUMINIUM	MILD HYBRID SYSTEM
	SEITENAIRBAG HINTEN	AVANT	SONNENSCHUTZ HECKSCH
	SPORT LINE	FRONTKAMERA	

A R B E I T S L O H N	ZEITBASIS	10 AW=1 STD	PREIS/KL 1 =167.31	EUR/STD
			PREIS/KL 2 =167.31	EUR/STD
			PREIS/KL 3 =167.31	EUR/STD

ARB.POS.NR/ LEIT-NR	INSTANDSETZUNGS-/EINZEL-/VERBUNDARBEITEN	KL	AW	ARB.- PREIS
KN	DIAGNOSE NACH REPARATUR	3	3	50.19
63 69 19 00	ABDECKUNG STOSSFAENGER H AUS-/EINBAUEN UMFASST: BEIDE SCHLUSSLEUCHTEN A AUS-/EINBAUEN	2	8	133.85
63 69 55 54	ABDECKUNG STOSSFAENGER H ERSETZEN (ABDECKUNG STOSSFAENGER AUSGEBAUT) UMFASST: SENSOREN UND SPOILER H U AUS-/EINBAUEN	2	6	100.39

L A C K I E R U N G (SYSTEM AZT)

LEIT-NR	ARBEITSGANG - 2-SCHICHT-METALLIC		AW	
2581	STOSSFAENGER H	NEUTEILLACK	ST K1R	11
	LACKIER-ZEITKOSTEN		AW	ARB.- PREIS
	FAKTOR	184.15	EUR/STD	
	LACKIERZEIT		11	
	VORBE. KUNSTSTOFF-LACKIERUNG		5	
	GESAMT-LACKIERZEIT	10 AW/STD :	16	294.64
	LACKIER-MATERIALKOSTEN			PREIS
	NEUTEILLACKIERUNG K1R			187.89
	MAT-KONST. KUNSTSTOFF-LACKIERUNG			50.70
	SYSTEM AUDATEX		BLATT	1

G U T A C H T E N / K A L K U L A T I O N NR 2103					10.03.2025
E R S A T Z T E I L E					PREISSTAND : 01.03.2025 / 01
LEIT-NR	MENGE	BEZEICHNUNG	TEILE-NR		PREIS
2581		STOSSFAENGER H	4K9 807 067 B	GRU	654.02
2631		FUEHRUNG M STOSSF H	4K9 807 458		24.92
2632	4 X	MUTTER	N 106 213 01		4.24
2633	4	SCHRAUBE	WHT 005 271		6.24
2789		RING SENS PARKH A L	+5Q0 919 133	9B9	0.74
3291		REFLEKTOR A H L	4K0 945 105 G		14.88

S C H L U S S K A L K U L A T I O N				EUR	EUR

A R B E I T S L O H N ZEITBASIS 10 AW = 1 STD					
GESAMT KL 2	14 AW X	167.31	EUR/STD	234.23	
GESAMT KL 3	3 AW X	167.31	EUR/STD	50.19	
GESAMTSUMME ARBEITSLOHN					284.42
L A C K I E R U N G					
ARBEITSKOSTEN				294.64	
MATERIALKOSTEN				238.59	
GESAMTSUMME LACKIERUNG					533.23
E R S A T Z T E I L E				705.04	
GESAMTSUMME ERSATZTEILE					705.04
R E P A R A T U R K O S T E N OHNE MWST.....					1 522.69

MWST 19.00 %					289.31
R E P A R A T U R K O S T E N MIT MWST.....					1 812.00

ERLAEUTERUNGEN:

E-TEILE-PREISE=UPE D HERST/IMPORT

* = ANWENDERANGABEN

+ = FARB-NR BESTIMMEN

E-TEILE-NR NICHT UNBEDINGT BST-NR

KN = KEINE ERSATZTEIL-/ARB-POS-NR

)=ZEITANTEILE IN ANDERER POS ENTH

ZAX=ZEITERHEBUNG DURCH AUDATEX

(C) ALLE RECHTE AN DER LACK-KALKULATION SIND DER AZT AUTOMOTIVE GMBH

VORBEHALTEN