



Bild 1 : Diagonal vorn links



Bild 2 : Diagonal vorn rechts



Bild 3 : Diagonal hinten rechts



Bild 4 : Diagonal hinten links



Bild 5 : Fahrzeugunterseite



Bild 6 : Kombiinstrument (betriebsbereit) mit Km-Stand



Bild 7 : Serviceintervallanzeige



Bild 8 : Durch geöffnete Fahrertüre: Fahrersitz, Armaturenbrett und Schalthebel



Bild 9 : Durch geöffnete hintere Tür: Rücksitzbank



Bild 10 : Mittelkonsole (Radio/Navi eingeschaltet)



Bild 11 : ZLB Teil 1 (ohne Halterdaten)



Bild 12 : 2. Radsatz

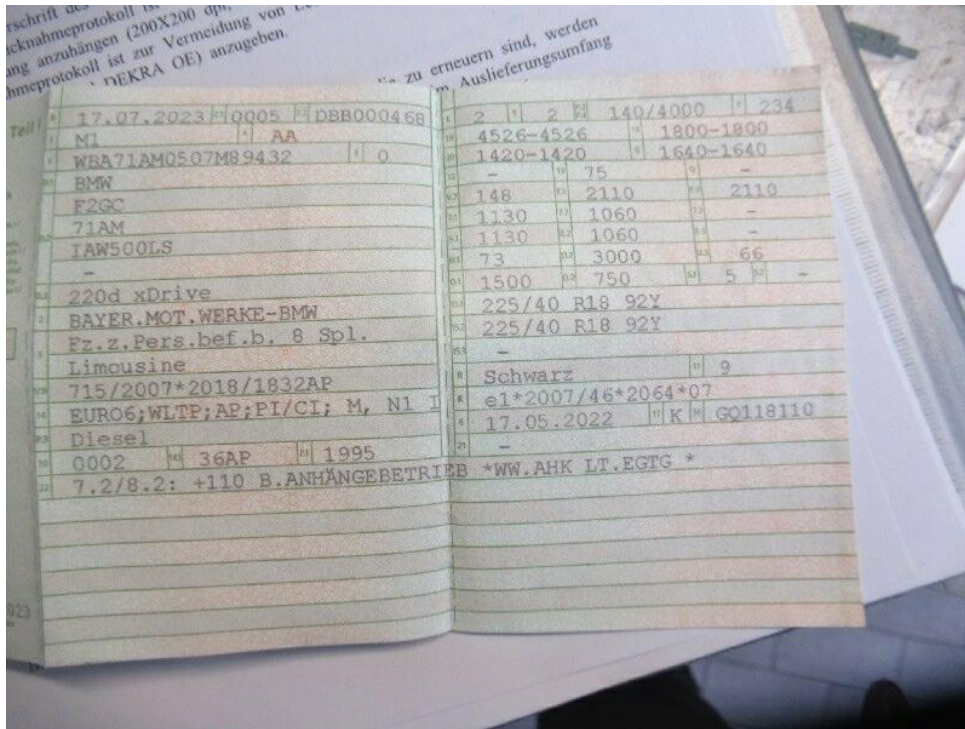

Bild 13 : Schlüssel Borunterlagen



Bild 14 : Felge vorne rechts verschrammt



Bild 15 : Felge vorne rechts verschrammt



Bild 16 : Felge hinten rechts verschrammt





Bild 17 : Felge Sommerad verschrammt



Bild 18 : Spoiler vorne verschrammt



Bild 19 : Türkante vorne links verschrammt



Bild 20 : Deckel hinten verschrammt



Bild 21 : Reifen Sommerrad eingerissen

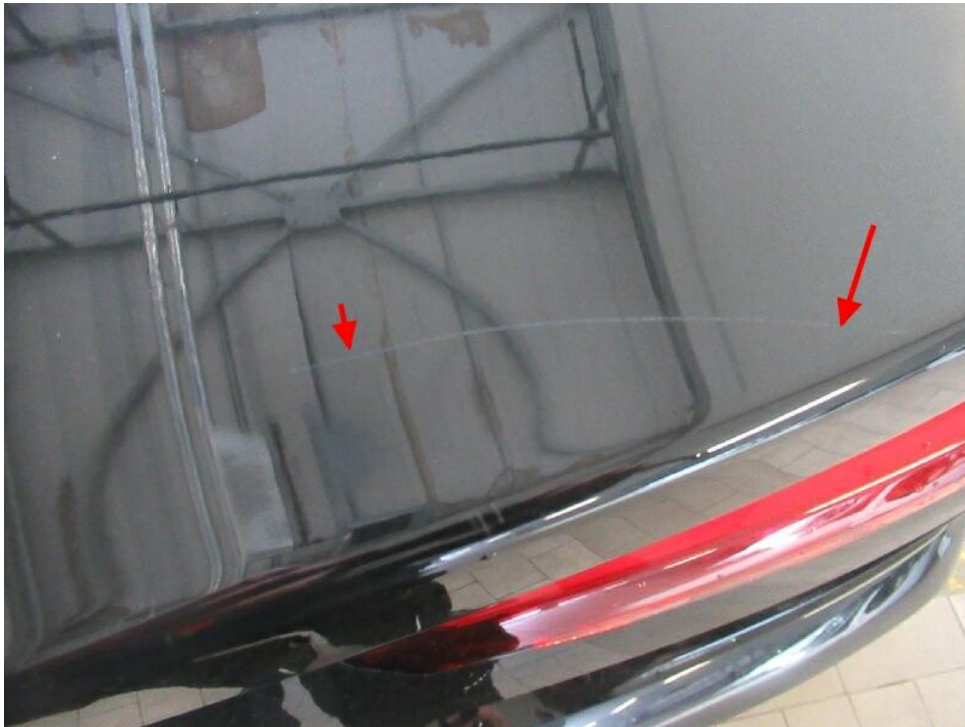

Bild 22 : Reifen Sommerrad eingerissen