

GKK Gutachten GmbH
 Theodorstr. 180, 40472 Düsseldorf

Raiffeisen-Impuls Fuhrparkmanagement
 GmbH & Co. KG

GKK Gutachten GmbH

Theodorstr. 180
 40472 Düsseldorf

Tel.: 0211 6878060
 www.gkk-gutachten.de
 Email: info@gkk-gutachten.de

Wertgutachten

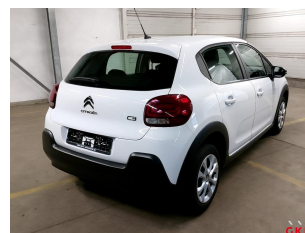
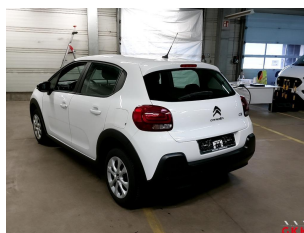
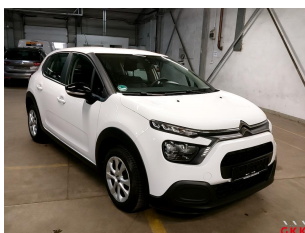

Vorgang

Ihr Auftrag vom	06.02.2025 durch Raiffeisen-Impuls Fuhrparkmanagement GmbH & Co. KG
Besichtigungsort	36272 Niederaula, Industriestraße 11
Besichtigungsdatum	14.02.2025
Referenznummern	0002060156

Fahrzeugdaten / Technische Daten

Fahrzeugident.-Nr.	VF7SXHMRVMT660114		
Fahrzeugart	PKW - Schräghecklimousine	Farbton / Lackart	Polar-Weiß / Uni
Hersteller	Citroen	Nächste HU	11/2026
Typ / Verkaufsbez.	C3 1.2 Pure Tech Feel	Laufleistung abgelesen	43.969 km
Erstzulassung	25.11.2021	Emissionsklasse	keine Angabe
Getriebe / Gänge	Manuell / 5	Sitzplätze / Türen	5 / 5
Achsen / angetrieben	2 / 1	Anzahl Besitzer	unbekannt
Motorart	Reihenmotor / Benzin	Hubraum / Nennleistung	1.199 ccm / 60 KW
Antriebsart	Frontantrieb		

Fahrzeugdaten wurden durch den Auftraggeber mitgeteilt und am Fahrzeug gegengeprüft und ergänzt.

Montierte Räder:					
Position	Reifenart	Felgenart	Hersteller	Dimension	Profiltiefe
vorn links	Allwetterreifen	Stahlrad	Goodyear	185/65R15 92 T	7 mm
vorn rechts	Allwetterreifen	Stahlrad	Goodyear	185/65R15 92 T	7 mm
hinten rechts	Allwetterreifen	Stahlrad	Goodyear	185/65R15 92 T	7 mm
hinten links	Allwetterreifen	Stahlrad	Goodyear	185/65R15 92 T	7 mm
Reservebereifung: TireFit					

Allgemeines / Zustand	
<input checked="" type="checkbox"/> Fahrzeug ist fahrbereit	<input checked="" type="checkbox"/> Unterbodenkontrolle durchgeführt
<input checked="" type="checkbox"/> Fahrzeug ist zugelassen	<input checked="" type="checkbox"/> Hauptschlüssel vorhanden (Anzahl: 2)
<input checked="" type="checkbox"/> Batterie ist betriebsbereit	<input checked="" type="checkbox"/> Nebenschlüssel vorhanden (Anzahl: 0)
<input checked="" type="checkbox"/> Serviceheft vorhanden	<input checked="" type="checkbox"/> Rangierfahrt durchgeführt.
<input checked="" type="checkbox"/> Probefahrt durchgeführt.	<input checked="" type="checkbox"/> Ladekabel vorhanden
<input checked="" type="checkbox"/> Anhängerkupplung vorhanden	<input type="checkbox"/> Bordwerkzeug vorhanden
Kundendienst laut Serviceheft am 21.11.2022 bei km 6.699.	

Funktionsfähigkeit / Auffälligkeiten	
<input checked="" type="checkbox"/> Motor startet eigenständig	<input checked="" type="checkbox"/> Schließanlage (ZV) funktionsfähig
<input checked="" type="checkbox"/> Lichtanlage funktionsfähig	<input type="checkbox"/> Schiebedach oder Verdeck funktionsfähig
<input checked="" type="checkbox"/> Fensterheber funktionsfähig	<input checked="" type="checkbox"/> Entertainment (Radio, Navigationssystem) funktionsfähig
<input checked="" type="checkbox"/> Kombiinstrument und Fahrzeuganzeigen	

Fahrzeugzustand	
<input checked="" type="checkbox"/> verschmutzt	<input checked="" type="checkbox"/> nass
<input checked="" type="checkbox"/> Eis	<input checked="" type="checkbox"/> Schnee

Fahrzeugstandort	
<input checked="" type="checkbox"/> unzureichende Lichtverhältnisse	<input checked="" type="checkbox"/> Lichtblendung (Besichtigung im Freien)
<input checked="" type="checkbox"/> Dunkelheit	<input checked="" type="checkbox"/> Fahrzeug eingeschränkt zugänglich

Legende : Ja Nein Nicht prüfbar Nicht vorhanden

Vorschaden	Der Vorschaden wurde fach- und sachgerecht behoben	Feststellung
Keine festgestellt.		

Anmerkungen

Ausstattung gemäß VIN-Abfrage

Serienausstattung (nicht verifiziert)			
Airbag Beifahrerseite		Airbag Beifahrerseite abschaltbar	
Airbag Fahrerseite		Anti-Blockier-System (ABS)	
Audiosystem: Radio mit CD-Player inkl. MP3-/WMA-Wiedergabefunktion Digitalradio DAB und DAB+ (Tri-Tuner)		Radioempfang digital (DAB)	
Freisprecheinrichtung Bluetooth		Außenspiegel elektr. verstell- und heizbar	
Außenspiegel heizbar		Außenspiegel heizbar, beide	
Außenspiegel elektr. verstellbar, beide		Dach Wagenfarbe	
Elektron. Stabilitäts-Programm (ESP)		Antischlupfregelung (ASR)	
Fahrassistenz-System: Aufmerksamkeits-Assistent (Müdigkeitserkennungs-Sensor)		Fahrassistenz-System: Berganfahrhilfe	
Fahrassistenz-System: Notbrems-Assistent		Fahrassistenz-System: Spurassistent (AFIL)	
Fahrassistenz-System: Verkehrszeichenerkennung		Fensterheber elektrisch vorn	
Geschwindigkeits-Regelanlage (Tempomat) inkl. Geschwindigkeits-Begrenzeranlage		Getriebe 5-Gang	
Isifix-Aufnahmen für Kindersitz an Rücksitz		Karosserie: 5-türig	
Klimaanlage		Kopf-Airbag-System	
Kopf-Airbag-System hinten		Kotflügelverbreiterung	
Modellpflege		Motor 1,2 Ltr. - 60 kW 12V VTi / PureTech	
Otto-Partikelfilter (GPF)		Reifen-Reparaturkit	
Reifendruck-Kontrollsystem		Rücksitzbank klappbar 1/3-2/3	
Schadstoffarm nach Abgasnorm Euro 6d		Scheinwerfer Eco-LED	
Schwellerverbreiterung		Seitenairbag vorn	
Servolenkung		Sitz vorn links höhenverstellbar	
Sitzbezug / Polsterung: Stoff		Stop-Start-Anlage	
Tagfahrlicht LED		Warnanlage für Sicherheitsgurte	
Wegfahrsperre mit Transponder		Zentralverriegelung	
Sonderausstattung (verifiziert)			
Einparkhilfe hinten	✓	Sitzheizung vorn	✓
Sonderlackierung Polar-Weiß	✓	Verzurrösen Laderaum	✓

Wertbeeinflussende Faktoren		
Heck (Angaben ohne MwSt.)	Reparaturkosten	MW
Stoßfänger hinten Verkleidung -teillackiert-, verkratzt, ersetzen (Bild 24, Bild 25)	1156,12 €	809,28 €
Reifen, Felgen, Radkappen (Angaben ohne MwSt.)	Reparaturkosten	MW
Radkappe(n) vorne rechts, beschädigt, ersetzen (Bild 20, Bild 21)	40,39 €	28,27 €
Radkappe(n) hinten rechts, verkratzt, ersetzen (Bild 22, Bild 23)	40,39 €	28,27 €
Reifen vorne rechts, beschädigt, ersetzen (Bild 16, Bild 17)	149,41 €	149,41 €
Stahlrad vorne rechts, beschädigt, ersetzen (Bild 18, Bild 19)	178,73 €	178,73 €
Interieur (Angaben ohne MwSt.)	Reparaturkosten	MW
Fußmatte(n) hinten links, fehlt, ersetzen (Bild 15)	25,00 €	25,00 €
Technik (Angaben ohne MwSt.)	Reparaturkosten	MW
Fahrwerk komplett, vermessen	143,57 €	143,57 €
Zubehör, Bordwerkzeug (Angaben ohne MwSt.)	Reparaturkosten	MW
Bordmappe Bedienungsanleitung, fehlt, ersetzen	15,00 €	15,00 €
Sonstiges (Angaben ohne MwSt.)	Reparaturkosten	MW
Inspektion groß Kleinwagen, kein gültiger Nachweis vorhanden, durchführen	605,83 €	605,83 €

Bei der Berechnung der einzelnen Beträge wurde für die Lackiervorbereitung ein Gesamtbetrag von 232,75 EUR berücksichtigt und auf die Lackierpositionen verteilt.

Wertermittlung (bezogen auf den Besichtigungszeitpunkt, Angaben ohne MwSt)	
Reparaturkosten	2.354,44 €
Minderwert	1.983,36 €
Händlereinkaufspreis	3.725,00 €
Händlerverkaufspreis	4.650,00 €

Besichtigungsbedingungen

Bei dieser Besichtigung wurde eine äußere Inaugenscheinnahme am undemontierten Fahrzeug unter Berücksichtigung der vorgefundenen Besichtigungsbedingungen durchgeführt. Es werden keinerlei Eigenschaften von nicht geprüften oder nur eingeschränkt prüfbar Bereichen des Fahrzeugs zugesichert.

Minderwert

Die festgesetzten Beträge für den Minderwert „MW“ entsprechen nicht den Reparaturkosten für die aufgeführten Beschädigungen sondern orientieren sich an Fahrzeugalter und Laufleistung.
Bei der Ermittlung des ausgewiesenen Fahrzeugwertes fanden diese Werte Verwendung. Berücksichtigt wurden nur überdurchschnittliche Beschädigungen.

Dieses Dokument enthält im Anhang die Fotodokumentation mit 25 Fotos.

Will, Luke Felix

 Der Sachverständige, 18.02.2025

Fotoanlage



Bild 1



Bild 2

Fotoanlage



Bild 3

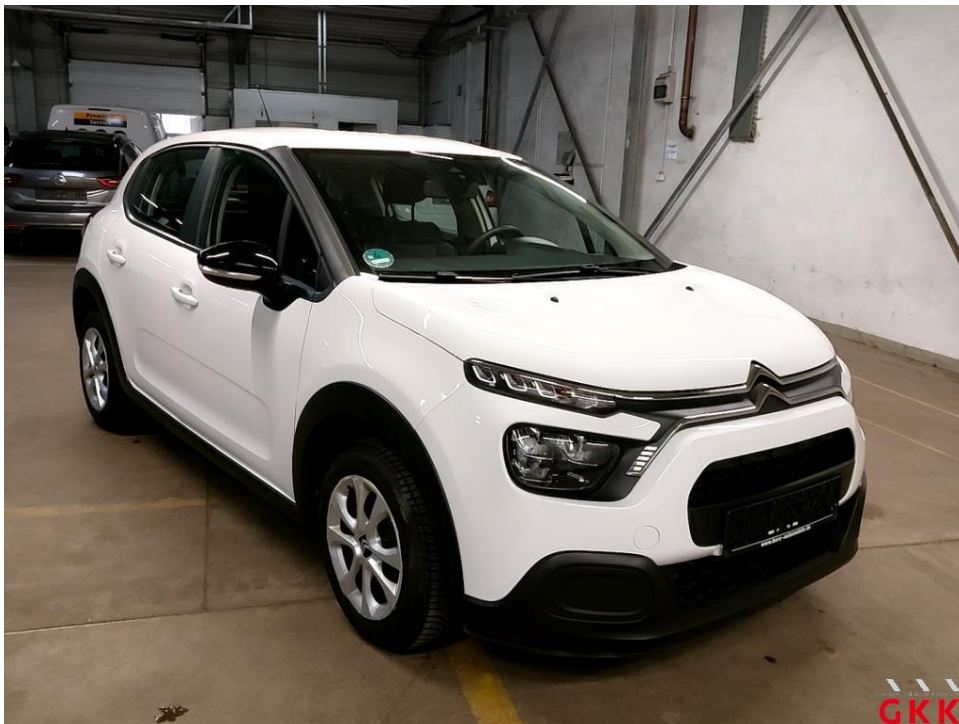

Bild 4

Fotoanlage

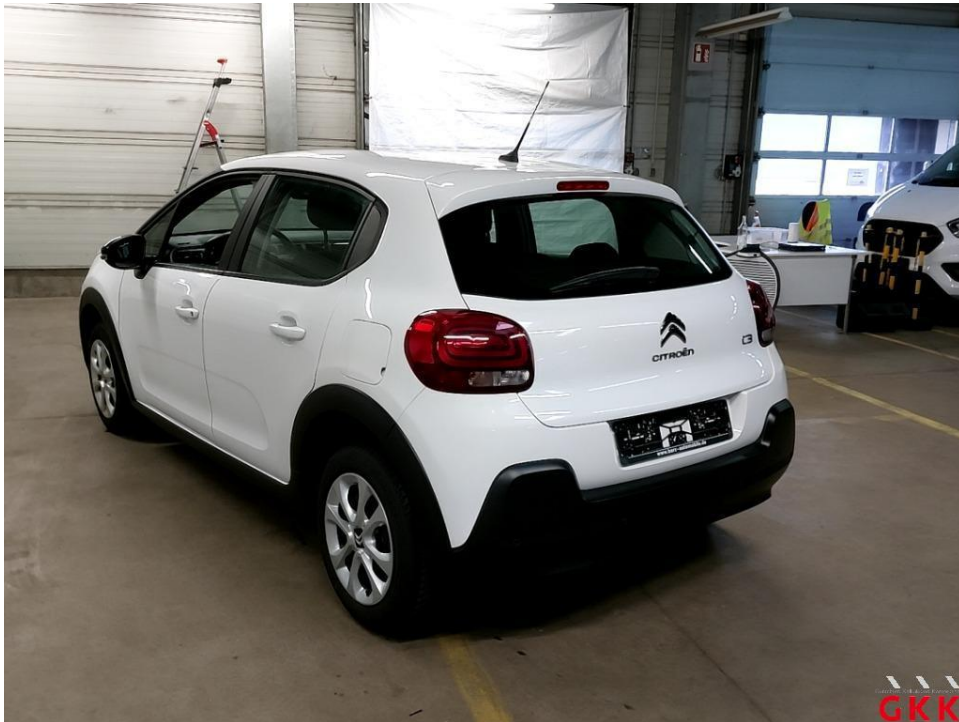

Bild 5



Bild 6

Fotoanlage

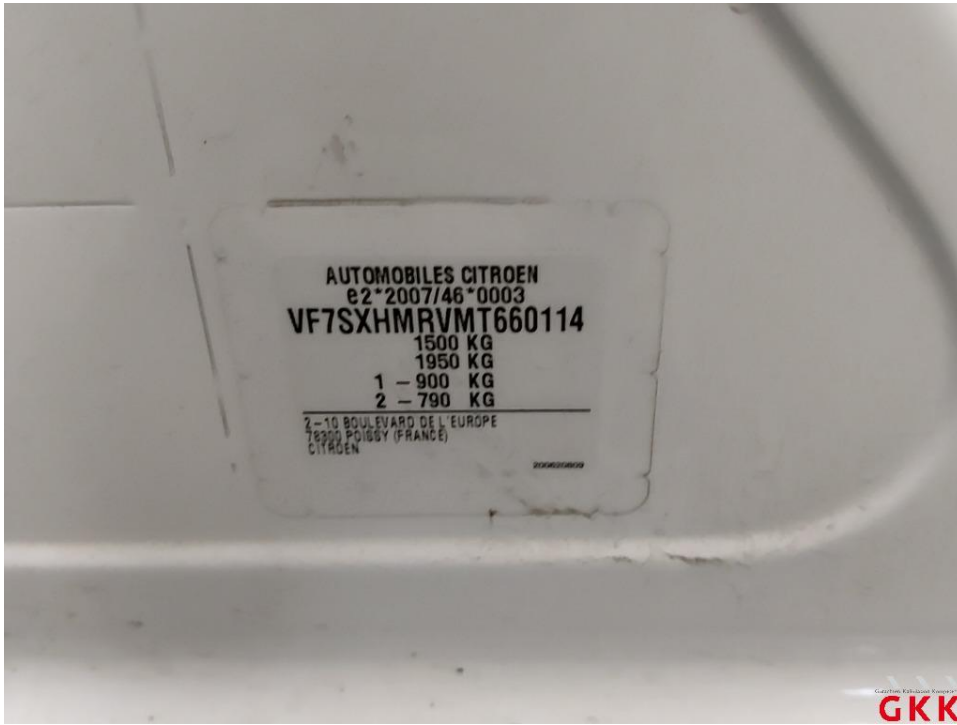

Bild 7



Bild 8

Fotoanlage



Bild 9



Bild 10

Fotoanlage



Bild 11



Bild 12

Fotoanlage



Bild 13

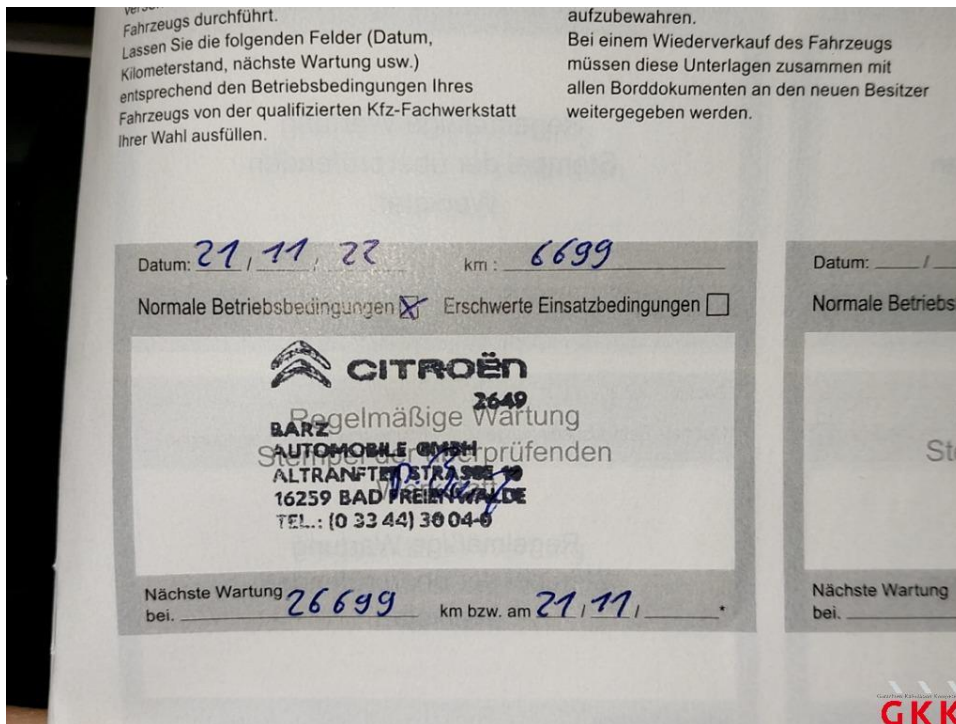

Bild 14

Fotoanlage

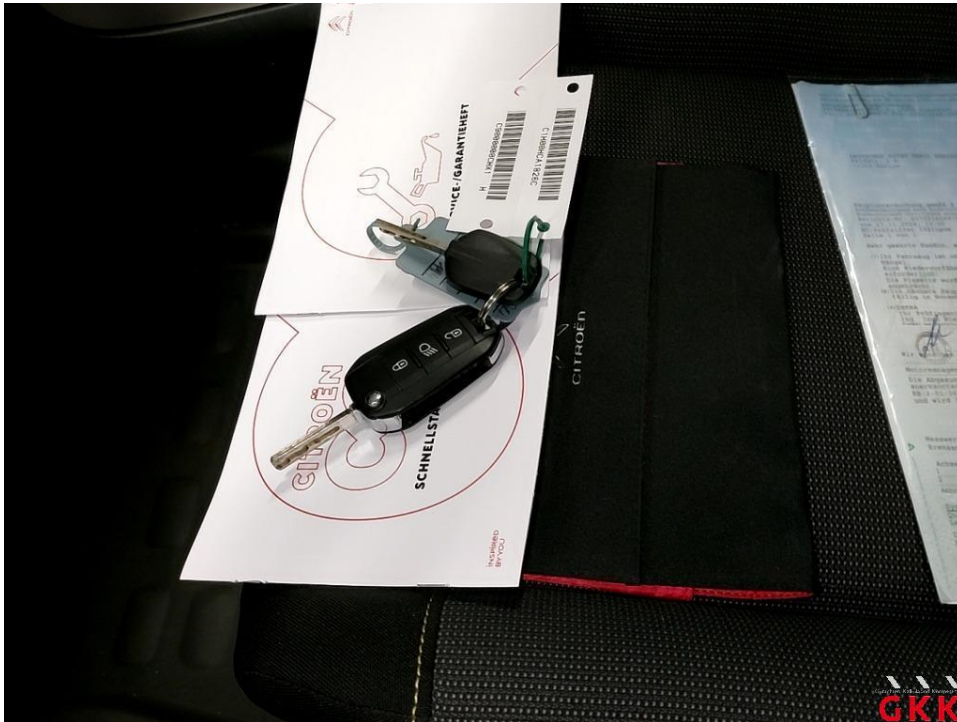

Bild 15 Fußmatte(n), hinten links, fehlt, ersetzen

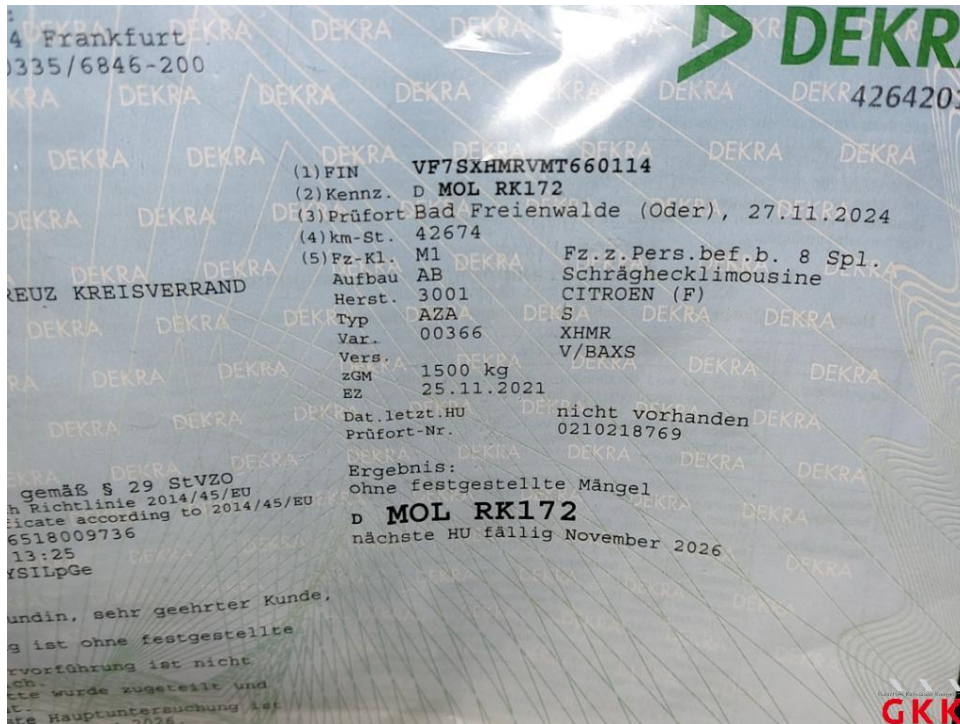

Bild 16 Reifen, vorne rechts, beschädigt, ersetzen

Fotoanlage



Bild 17 Reifen, vorne rechts, beschädigt, ersetzen



Bild 18 Stahlrad, vorne rechts, beschädigt, ersetzen

Fotoanlage



Bild 19 Stahlrad, vorne rechts, beschädigt, ersetzen



Bild 20 Radkappe(n), vorne rechts, beschädigt, ersetzen

Fotoanlage



Bild 21 Radkappe(n), vorne rechts, beschädigt, ersetzen

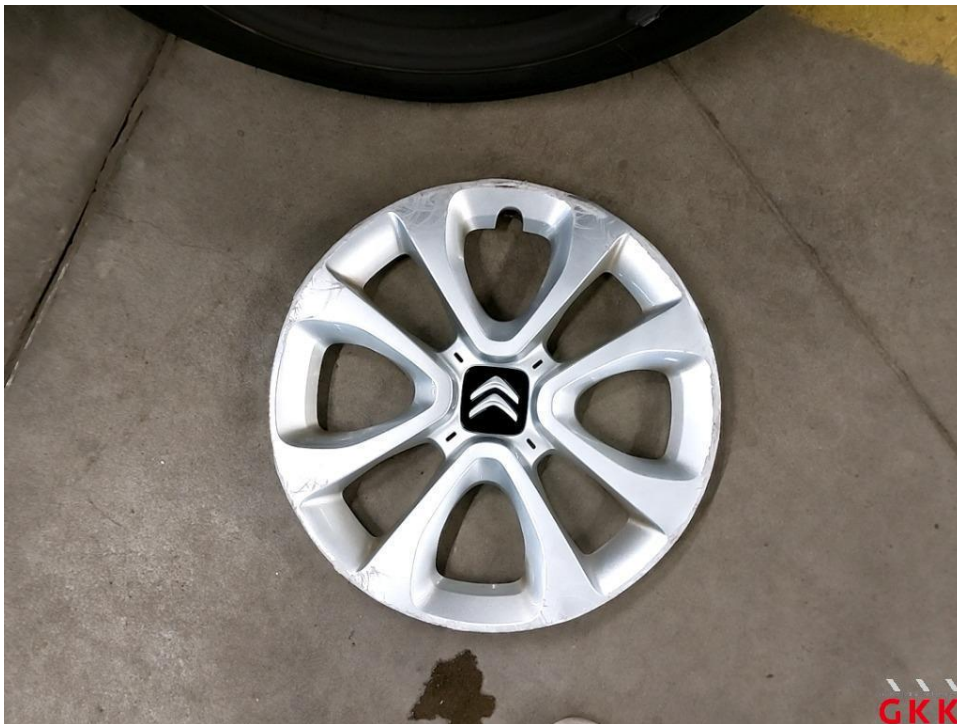

Bild 22 Radkappe(n), hinten rechts, verkratzt, ersetzen

Fotoanlage



Bild 23 Radkappe(n), hinten rechts, verkratzt, ersetzen



Bild 24 Stoßfänger hinten, Verkleidung -teillackiert-, verkratzt, ersetzen

Fotoanlage



Bild 25 Stoßfänger hinten, Verkleidung -teillackiert-, verkratzt, ersetzen