

GKK Gutachten GmbH
 Theodorstr. 180, 40472 Düsseldorf

Raiffeisen-Impuls Fuhrparkmanagement
 GmbH & Co. KG

GKK Gutachten GmbH

Theodorstr. 180
 40472 Düsseldorf

Tel.: 0211 6878060
 www.gkk-gutachten.de
 Email: info@gkk-gutachten.de

Wertgutachten



Vorgang

Ihr Auftrag vom	06.02.2025 durch Raiffeisen-Impuls Fuhrparkmanagement GmbH & Co. KG
Besichtigungsort	36272 Niederaula, Industriestraße 11
Besichtigungsdatum	13.02.2025
Referenznummern	0002035146

Fahrzeugdaten / Technische Daten

Fahrzeugident.-Nr.	WF01XXTTG1KE28952		
Fahrzeugart	PKW - Mehrzweckfahrzeug	Farbton / Lackart	Frost-Weiß / Uni
Hersteller	Ford	Nächste HU	keine Angabe
Typ / Verkaufsbez.	Transit Custom 2.0 TDCi 320 L1 Trend	Laufleistung abgelesen	97.941 km
Erstzulassung	20.06.2019	Emissionsklasse	keine Angabe
Getriebe / Gänge	Manuell / 6	Sitzplätze / Türen	9 / 5
Achsen / angetrieben	2 / 1	Anzahl Besitzer	unbekannt
Motorart	Reihenmotor / Diesel	Hubraum / Nennleistung	1.997 ccm / 77 KW
Antriebsart	Frontantrieb		

Fahrzeugdaten wurden durch den Auftraggeber mitgeteilt und am Fahrzeug gegengeprüft und ergänzt.

Montierte Räder:					
Position	Reifenart	Felgenart	Hersteller	Dimension	Profiltiefe
vorn links	Allwetterreifen	Stahlrad	Goodyear	215/65R16C 109/107T	4 mm
vorn rechts	Allwetterreifen	Stahlrad	Goodyear	215/65R16C 109/107T	4 mm
hinten rechts	Winterreifen	Stahlrad	Goodyear	215/65R16C 109/107T	4 mm
hinten links	Winterreifen	Stahlrad	Goodyear	215/65R16C 109/107T	4 mm
Reservebereifung: Fahrbereifung					

Allgemeines / Zustand	
<input checked="" type="checkbox"/> Fahrzeug ist fahrbereit	<input checked="" type="checkbox"/> Unterbodenkontrolle durchgeführt
<input checked="" type="checkbox"/> Fahrzeug ist zugelassen	<input checked="" type="checkbox"/> Hauptschlüssel vorhanden (Anzahl: 2)
<input checked="" type="checkbox"/> Batterie ist betriebsbereit	<input checked="" type="checkbox"/> Nebenschlüssel vorhanden (Anzahl: 0)
<input checked="" type="checkbox"/> Serviceheft vorhanden	<input checked="" type="checkbox"/> Rangierfahrt durchgeführt.
<input checked="" type="checkbox"/> Probefahrt durchgeführt.	<input checked="" type="checkbox"/> Ladekabel vorhanden
<input checked="" type="checkbox"/> Anhängerkupplung vorhanden	<input type="checkbox"/> Bordwerkzeug vorhanden
Kundendienst laut Serviceheft am 05.05.2022 bei km 38.872.	

Funktionsfähigkeit / Auffälligkeiten	
<input checked="" type="checkbox"/> Motor startet eigenständig	<input checked="" type="checkbox"/> Schließanlage (ZV) funktionsfähig
<input checked="" type="checkbox"/> Lichtanlage funktionsfähig	<input type="checkbox"/> Schiebedach oder Verdeck funktionsfähig
<input checked="" type="checkbox"/> Fensterheber funktionsfähig	<input checked="" type="checkbox"/> Entertainment (Radio, Navigationssystem) funktionsfähig
<input checked="" type="checkbox"/> Kombiinstrument und Fahrzeuganzeigen	

Fahrzeugzustand	
<input checked="" type="checkbox"/> verschmutzt	<input checked="" type="checkbox"/> nass
<input checked="" type="checkbox"/> Eis	<input checked="" type="checkbox"/> Schnee

Fahrzeugstandort	
<input checked="" type="checkbox"/> unzureichende Lichtverhältnisse	<input checked="" type="checkbox"/> Lichtblendung (Besichtigung im Freien)
<input checked="" type="checkbox"/> Dunkelheit	<input checked="" type="checkbox"/> Fahrzeug eingeschränkt zugänglich

Legende : Ja Nein Nicht prüfbar Nicht vorhanden

Vorschaden	Der Vorschaden wurde fach- und sachgerecht behoben	Feststellung
Dach beschädigt	Nein	Instandsetzungsspuren

Anmerkungen

Ausstattung gemäß VIN-Abfrage

Serienausstattung (nicht verifiziert)			
Airbag Beifahrerseite		Airbag Fahrerseite	
Aktives Kurvenlicht		Anti-Blockier-System (ABS)	
Antriebs-Schlupfregelung (ASR)		Antriebsart: Frontantrieb	
Audiosystem: Radio/CD-Player mit Multi-Funktions-Display		Audio-/Radio-Fernbedienung am Lenkrad	
Radiovorbereitung, 6 Lautsprecher		Außenspiegel elektr. verstell- und heizbar	
Blinkleuchte in Außenspiegel integriert		Bodenbelag: Gummi im Lade-/Fahrgastraum (vollständig)	
Bordcomputer		Einstiegsleuchten	
Elektron. Stabilitäts-Programm (ESP)		Elektron. Traktionskontrolle	
Fahrassistenz-System: Berganfahr-Assistent		Fahrassistenz-System: Notbrems-Assistent	
Fahrassistenz-System: Seitenwind-Assistent		Fenster im Lade-/FG-Raum: - feststehend, 2.Reihe links	
Fenster im Lade-/FG-Raum: - schiebbar, 2.Reihe links		Fenster im Lade-/FG-Raum: - feststehend, 3.Reihe links	
Fenster im Lade-/FG-Raum: - feststehend, 3.Reihe rechts		Fensterheber elektrisch	
Geschwindigkeits-Regelanlage (Tempomat)		Getriebe 6-Gang	
Haltegriff B-Säule		Haltegriffe vorn	
Handschuhfach abschließbar		Heckflügeltüren mit Verglasung	
Karosserie/Aufbau: Kombi		Karosserievariante: Normaldach	
Kühlergrill schwarz		Lenkrad (Leder)	
Lenksäule (Lenkrad) höhen-/längsverstellbar		Modellpflege	
Motor 2,0 Ltr. - 77 kW TDCi KAT		Parkpilotsystem vorn und hinten	
Nebelscheinwerfer		Radiovorbereitung, 4 Lautsprecher	
Radstand 2933 mm		Reifendruck-Kontrollsystem	
Reserverad in Fahrbereifung		Rußpartikelfilter	
Schadstoffarm nach Abgasnorm Euro 6d-TEMP		Scheibenwischer mit Intervallschaltung, regulierbar	
Scheinwerfer H4		Schiebetür Lade-/Fahrgastraum rechts	
Schmutzfänger vorn und hinten		Seitenschutzleisten	
Sitz-Paket 13: Fahrersitz (4-fach verstellbar) - Beifahrerdoppelsitz, Stoff		Sitze im Fahrerhaus: Fahrersitz mit Lendenwirbelstütze	
Sitze im Lade-/FG-Raum: 3.Reihe, Einzelsitz rechts, Doppelsitz links		Stahlfelgen 6,5x16	
Start/Stop-Anlage		Steckdose 12V im Lade-/Fahrgastraum	
Stoßfänger teillackiert		Tagfahrlicht LED	
Verzurrösen (2)		Zentralverriegelung mit Fernbedienung	
Zusatzheizung elektrisch		Zweiter Schlüssel mit Fernbedienung	
Sonderausstattung (verifiziert)			
Doppelklimaanlage	✓	Generator 240 A	✓
Heckscheibenwischer	✓	Konfiguration mit spezifischer Zentralverriegelung	✓
Frontscheibe heizbar	✓	Trittstufe unter Schiebetür rechts	✓

Wertbeeinflussende Faktoren

Dach (Angaben ohne MwSt.)	Reparaturkosten	MW
Dach, Reparaturmangel, instand setzen - lackieren (Bild 17, Bild 18, Bild 19)	2787,98 €	2787,98 €
Reifen, Felgen, Radkappen (Angaben ohne MwSt.)	Reparaturkosten	MW
Reifen vorn links und rechts, Untermaß, ersetzen (Bild 15, Bild 16)	435,52 €	435,52 €
Reifen hinten links und rechts, falsche Reifenart, ersetzen	435,52 €	435,52 €
Sonstiges (Angaben ohne MwSt.)	Reparaturkosten	MW
HU (Hauptunters.) PKW / Transporter, kein gültiger Nachweis vorhanden, durchführen	121,85 €	121,85 €
Inspektion groß Transporter, kein gültiger Nachweis vorhanden, durchführen	851,41 €	851,41 €
Ohne Zuordnung (Angaben ohne MwSt.)	Reparaturkosten	MW
Nothammer fehlt und Halter beschädigt, ersetzen (Bild 14)	40,95 €	40,95 €

Bei der Berechnung der einzelnen Beträge wurde für die Lackiervorbereitung ein Gesamtbetrag von 442,23 EUR berücksichtigt und auf die Lackierpositionen verteilt.

Wertermittlung (bezogen auf den Besichtigungszeitpunkt, Angaben ohne MwSt)

Reparaturkosten	4.673,23 €
Minderwert	4.673,23 €
Händlereinkaufspreis	8.475,00 €
Händlerverkaufspreis	9.600,00 €

Besichtigungsbedingungen

Bei dieser Besichtigung wurde eine äußere Inaugenscheinnahme am undemontierten Fahrzeug unter Berücksichtigung der vorgefundenen Besichtigungsbedingungen durchgeführt. Es werden keinerlei Eigenschaften von nicht geprüften oder nur eingeschränkt prüfbar Bereichen des Fahrzeugs zugesichert.

Minderwert

Die festgesetzten Beträge für den Minderwert „MW“ entsprechen nicht den Reparaturkosten für die aufgeführten Beschädigungen sondern orientieren sich an Fahrzeugalter und Laufleistung.
Bei der Ermittlung des ausgewiesenen Fahrzeugwertes fanden diese Werte Verwendung. Berücksichtigt wurden nur überdurchschnittliche Beschädigungen.

Dieses Dokument enthält im Anhang die Fotodokumentation mit 19 Fotos.

Will, Luke Felix

Der Sachverständige, 17.02.2025

Fotoanlage



Bild 1



Bild 2

Fotoanlage



Bild 3



Bild 4

Fotoanlage



Bild 5



Bild 6

Fotoanlage



Bild 7



Bild 8

Fotoanlage



Bild 9



Bild 10

Fotoanlage



Bild 11

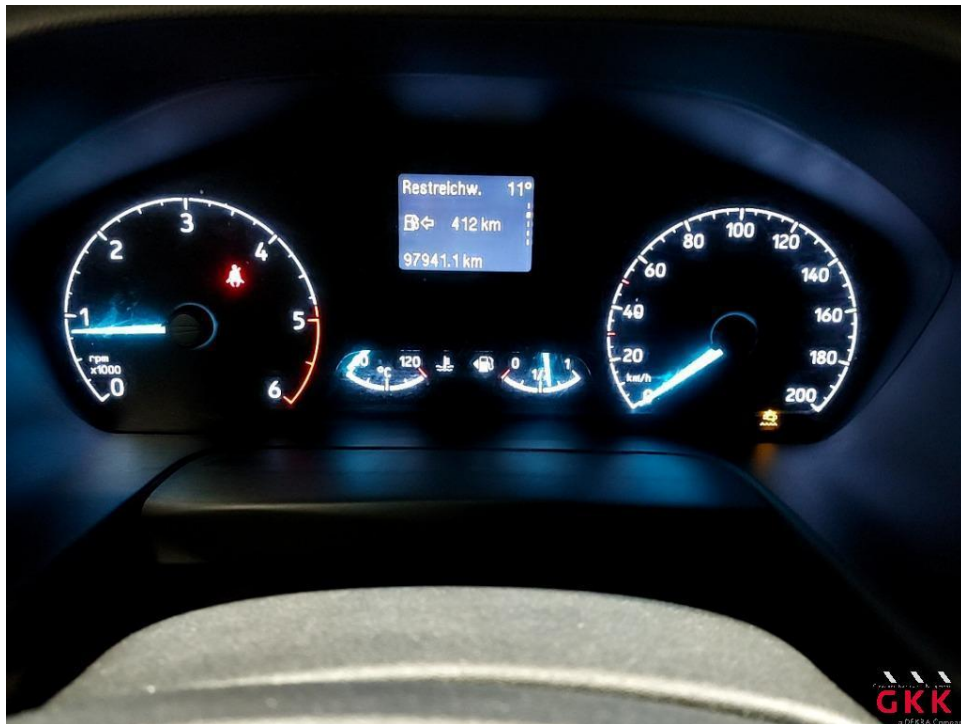

Bild 12

Fotoanlage



Bild 13

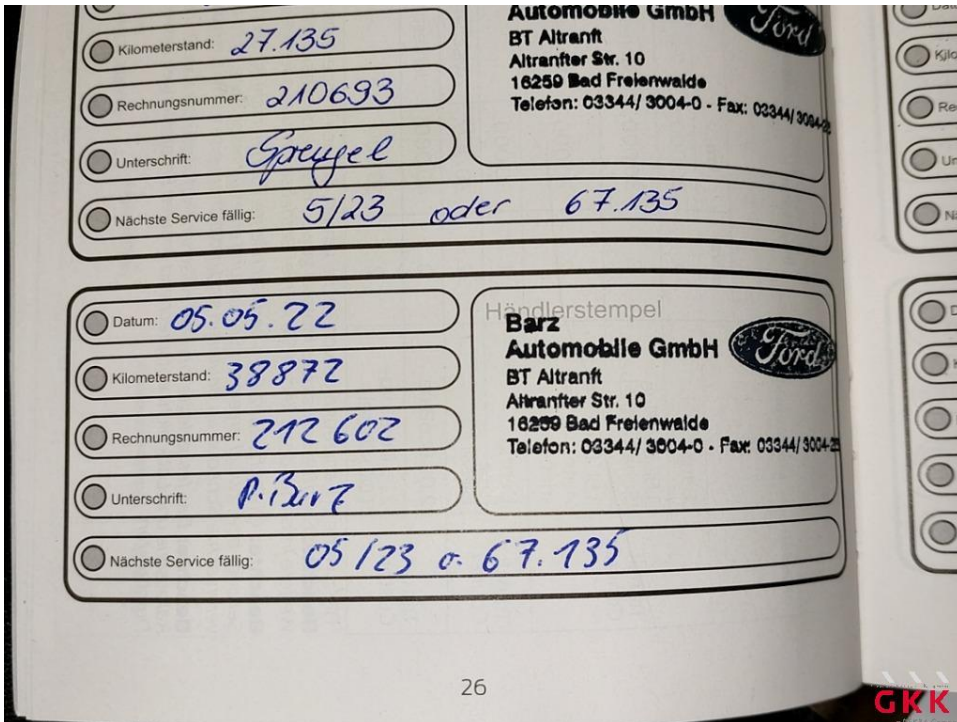

Bild 14 Nothammer fehlt und Halter beschädigt, ersetzen

Fotoanlage



Bild 15 Reifen, vorn links und rechts, Untermaß, ersetzen



Bild 16 Reifen, vorn links und rechts, Untermaß, ersetzen

Fotoanlage



Bild 17 Dach, Reparaturmangel, instand setzen - lackieren



Bild 18 Dach, Reparaturmangel, instand setzen - lackieren

Fotoanlage

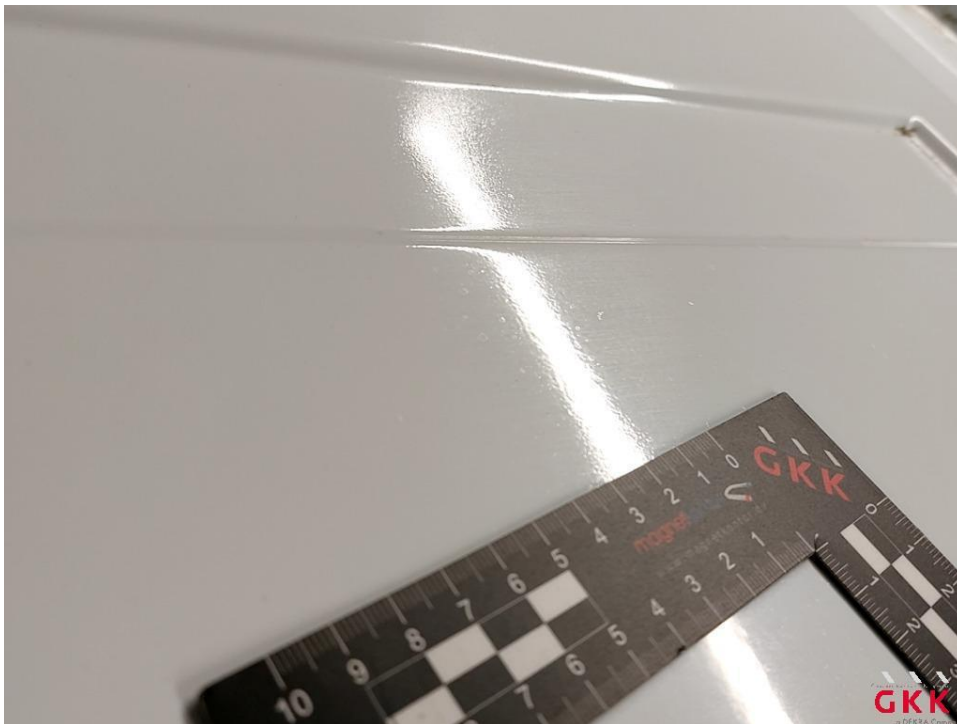
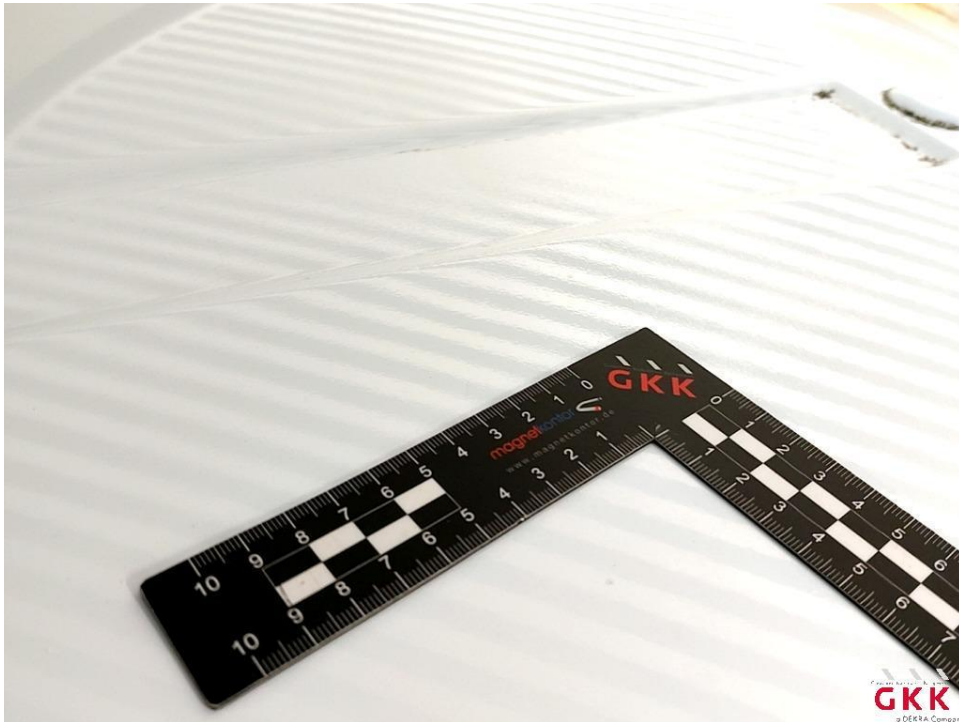

Bild 19 Dach, Reparaturmangel, instand setzen - lackieren