



Zustandsbericht

Kunde :	Allane SE HCBE	Amtl. Kennzeichen :	OA-OO 74
Berichtsnummer :	0000000816730-DE968		
Referenznummer:	30861112		

Fahrzeugdaten

Hyundai Ioniq 5 (05.2021->) Uniq Elektro 4WD

Fahrzeug-Ident.-Nr.:	KMHKR81DPNU031502	Laufleistung abgelesen:	30392 km
Erstzulassung / Baujahr:	05.01.2022 / 2021	Besichtigungsdatum/-ort:	08.01.2025 12:20 87448 Waltenhofen
Fahrzeugart:	SUV	Aufbauart:	Kombilimousine
Kraftstoff:	Elektro	Getriebe Art:	Automatik
Navi.-Datenträger:	Festplattenlaufwerk	Hubraum / Leistung:	0 ccm / 173 kW (235 PS)
Antriebsart:	Allrad	Lackfarbe:	Shooting Star / MAT
Lackart:	Mattlackierung	Türen / Sitzplätze:	5 / 5
Anzahl Schlüssel:	2	Nächste HU / AU:	01.2025 / 01.2025
Polster Art:	Leder	Serviceheft verfügbar:	Ja
Farbe Innenausstattung:	Schwarz	Serviceheft gepflegt:	Nein
Raucherfahrzeug:	Nein	Letzter Service km / am:	21519 / 14.03.2024
Fahrzeug fahrbereit:	Ja	Vorgelegte Fahrzeug- Unterlagen:	ZB I (Fzg.Schein)
Zustand aussen:	2 - Gut	Zustand innen:	2 - Gut

Der Zustandsbericht wurde unparteiisch und nach bestem Wissen und Gewissen erstellt. Die im Zustandsbericht aufgeführten Bilder sind Bestandteil der Fahrzeugbeschreibung, hinsichtlich der Ausstattung und des Fahrzeug-zustandes.



Montierte Bereifung

Reifenart / Felgentyp:	Winterreifen	Aluminium original
1. Achse - links / Zust.	Hankook	-/-/-- 5 mm
1. Achse - rechts / Zust.	Hankook	-/-/-- 5 mm
2. Achse - links / Zust.	Hankook	-/-/-- 5 mm
2. Achse - rechts / Zust.	Hankook	-/-/-- 5 mm
Verkehrssicherheit:	Verkehrssicher	

Unmontierte Bereifung

Reifenart / Felgentyp:	Winterreifen	Aluminium original
1. Achse - links / Zust.	Michelin	235/-/R19/-- 4 mm
1. Achse - rechts / Zust.	Michelin	235/-/R19/-- 4 mm
2. Achse - links / Zust.	Michelin	235/-/R19/-- 4 mm
2. Achse - rechts / Zust.	Michelin	235/-/R19/-- 4 mm
Verkehrssicherheit:	Verkehrssicher	

Serienausstattung

- Ablagetasche an Vordersitzlehnen
- Airbag Beifahrerseite
- Airbag Fahrerseite
- Alarmanlage
- Antriebsart: Allradantrieb
- Audiosystem: Radio RDS
- Außenspiegel elektr. verstell- und heizbar, beide
- Unterschiedlicher Unterschale schwarz lackiert
- Dachspoiler
- Einschaltautomatik für Fahrlicht / Lichtsensor
- Elektromotor 173 kW (konstant 60 kW, Dual-Elektromotor)
- Fahrassistenz-System: aktiver Spurhalteassistent (LKAS, Spurhalteassistent)
- Fahrassistenz-System: Aufmerksamkeits-Assistent
- Fahrassistenz-System: Autonome Notbremsfunktion inkl. Frontkollisionswarnung (FCA)
- Fahrassistenz-System: Fahrprofilwahl (Drive Mode)
- Adapter zum Anschluss von 230V-Geräten an der Ladebuchse
- Airbag Beifahrerseite abschaltbar
- Aktives Bremslicht (ESS)
- Anti-Blockier-System (ABS)
- Audio-Navigationssystem
- Außenspiegel elektr. anklappbar
- Außenspiegel lackiert
- Blinkleuchte in Außenspiegel integriert
- Effizienz Paket
- Elektr. Bremskraftverteilung
- Elektron. Stabilitätskontrolle (ESC) mit Bremsassistent
- Fahrassistenz-System: aktiver Totwinkel-Assistent
- Fahrassistenz-System: Autobahnassistent 2.0 (Highway Driving Assist, HDA 2.0)
- Fahrassistenz-System: Berganfahrhilfe
- Fahrassistenz-System: Fernlichtassistent



- Fahrassistenz-System: Insassenalarm (ROA)
- Fahrassistenz-System: Querverkehrs-Assistent Heck (Cross Traffic)
- Fahrassistenz-System: Spurfolgeassistent (Lane Following Assist, LFA)
- Fensterheber elektr. mit Einklemmschutz
- Fensterrahmen Zierleisten schwarz glänzend
- Frontscheibe Verbundglas
- Gepäckraumabdeckung / Rollo
- Getränkehalter hinten
- Gurtstraffer
- Head-up-Display
- Heckscheibe heizbar
- HV-Batterie 58 kWh (Lithium-Ionen)
- Induktionsladeschale für Smartphone
- Instrumentenanzeige Farbdisplay 12,25 Zoll
- Karosserie: 5-türig
- Klimaautomatik 2-Zonen
- Kopfstützen hinten verstellbar
- Ladevorrichtung On-Board-Lader (3-Phasen)
- Lendenwirbelstütze Sitz vorn links, elektr. verstellbar
- Lenkrad (Leder) mit Multifunktion
- Lenksäule (Lenkrad) höhenverstellbar
- Leseleuchten vorn und hinten LED
- LM-Felgen
- Mineraleffekt-Lackierung Mystic-Olive
- Mittelarmlehne vorn verschiebbar
- Notladekabel (ICCB)
- Parkbremse elektrisch (EPB)
- Radioempfang digital (DAB+)
- Reifendruck-Kontrollsystem
- Rücksitzbank verschiebbar
- Schalt-/Wählhebel (Shift by Wire)
- Scheibenwischer mit Regensensor
- Fahrassistenz-System: Multikollisionsbremse (Multi Collision Brake)
- Fahrassistenz-System: Sicherheitssystem mit automatischem Notruf (ERA GLONASS / eCall)
- Fahrassistenz-System: Verkehrszeichenerkennung, erweitert (Geschwindigkeits-Regel-/Begrenzeranlage)
- Fensterheber elektrisch vorn und hinter, mit Auf- / Ab-Automatik
- Freisprecheinrichtung Bluetooth
- Gepäcknetz im Koffer-/Laderaum
- Getriebe für Elektrofahrzeug
- Getränkehalter vorn
- Handschuhfach Schublade
- Heckklappe/-Deckel elektr. betätigt (Öffnung, sensorgesteuert)
- Heckscheibenwischer
- HV-Batterie 72,6 kWh (Lithium-Ionen)
- Innenspiegel mit Abblendautomatik
- Isofix-Aufnahmen für Kindersitz
- Kindersicherung elektr. Wette gehört
- Kopf-Airbag-System
- Ladekabel mit Typ 2-Stecker
- LED-Paket
- Lendenwirbelstütze Sitz vorn rechts, elektr. verstellbar
- Lenkrad mit Schaltwippen
- Lenksäule (Lenkrad) längsverstellbar
- Leuchtweitenregelung
- Luftdüsen hinten
- Mittelarmlehne hinten
- Navigationsbasierte Adaptive Geschwindigkeitsregelanlage (Tempomat) mit Abstandsregelung (NSCC)
- Park-Paket
- Pedale Aluminium
- Reifen-Reparaturkit
- Rückfahrkamera
- Rücksitzlehne geteilt/klappbar
- Scheibenbeschlagenerkennung / Regelung
- Seitenairbag vorn

- Seitenairbag vorn mitte (Zentralairbag)
- Service-System: Remote Services (Blue Link)
- Sicherheitsgurte vorn höhenverstellbar
- Sitz vorn links höhenverstellbar
- Sitz vorn rechts höhenverstellbar
- Sitzheizung hinten
- Smartphone Schnittstelle (Apple CarPlay & Android Auto)
- Sonnenschutzrollo an Türscheiben hinter
- Start-Stop-Knopf
- Steckdose (12V-Anschluß) im Koffer-/Laderaum
- Tagfahrlicht LED
- Türgriffe außen Wagenfarbe
- USB-Anschluss hinter
- Verglasung getönt
- Warnanlage für Sicherheitsgurte, Fahrer- / Beifahrerseite
- Zentralverriegelung mit Fernbedienung
- Service-System: MBUX Augmented Reality Head-up-Display
- Servolenkung
- Sitz vorn links elektr. verstellbar
- Sitz vorn rechts elektr. verstellbar
- Sitz-Paket
- Smart-Key
- Sonnenblenden mit Spiegel
- Sound-System Bose
- Steckdose (12V-Anschluß) 2.Sitzreihe
- Steckdose (12V-Anschluß) vorn
- Türgriffe außen ausfahrbar / versenkbar, elektrisch
- UNIQ-Paket
- USB-Anschluss Mittelkonsole
- Verglasung hinten abgedunkelt (Privacy Glass)
- Wegfahrsperrung (elektronisch)

Sonderausstattung

- Panoramadach (Glas)

Wir weisen darauf hin, dass die bereitgestellten Daten aus der DAT-Datenbank übernommen wurden. Für die Vollständigkeit und Richtigkeit kann keine Haftung übernommen werden.

Allgemeine Prüfung

Probefahrt:	Eingeschränkt durchgeführt Aufgrund der Bedingungen konnte eine kurze Probefahrt nur mit mäßiger Geschwindigkeit durchgeführt werden. Im Rahmen der Probefahrt wurden weitere Prüfungen durchgeführt. Die Ergebnisse sind im weiteren Verlauf des Gutachtens dokumentiert.
Unterbodenprüfung:	Nicht durchgeführt Eine Besichtigung der Fahrzeugunterseite wurde nicht durchgeführt.
Laufleistung plausibel:	Nicht prüfbar Nicht prüfbar
Hinweis:	
Hinweis (Verkehrssicherheit):	

Unfallschadenprüfung

Rep. Vorschäden / -höhe brutto:
Lackschichtendickenmessung:

Bestehender Unfallschaden: **Nicht festgestellt**
Am Fahrzeug wurden im Rahmen einer Sichtprüfung der Karosserieaußenhaut keine bestehenden Unfallschäden festgestellt (ausgenommen übliche Gebrauchsspuren).

Hinweis:

Übersicht durchgeführte Zustandsprüfung

Klimaanlage:	Eingeschränkt geprüft	✗	Lichtanlage:	Eingeschränkt geprüft	✗
Sonnendach/ Verdeck:	Nicht vorhanden	✗	Sitzheizung:	In Ordnung	✓
Bremsanlage:	Eingeschränkt geprüft	✗	Motorlauf:	Eingeschränkt geprüft	✗

Durchgeführte Technikprüfung

Klimaanlage:	Die Klimaanlage konnte bei der Besichtigung nur eingeschränkt geprüft werden.
Lichtanlage:	Die Lichtanlage konnte zum Besichtigungszeitpunkt nur eingeschränkt geprüft werden.
Sonnendach/ Verdeck:	Nicht vorhanden
Sitzheizung:	In Ordnung
Bremsanlage:	Die Bremsanlage wurde durch eine Inaugenscheinnahme geprüft.
Motorlauf:	Die Überprüfung des Motorlaufs war nur eingeschränkt möglich. Dabei wurden keine akustischen bzw. visuellen Auffälligkeiten festgestellt.
Hinweis:	*Serviceintervall nach Herstellervorgaben überzogen (24 Monate / 30.000 km) Wertminderung sowie Verlust der Herstellergarantie und jeglicher Kulanz.

Schaden

	Karosserie außen		
	Bauteil	Schaden	Rep.-Art
1.	Motorhaube	Gebrauchsspuren	Ohne Reparatur
2.	Stoßfänger Hinten	Kratzer	Lackieren
3.	Windschutzscheibe	Gebrauchsspuren	Ohne Reparatur
	Karosserie innen		
	Bauteil	Schaden	Rep.-Art
4.	Armaturenbrett	Verschmutzt	Reinigen
	Sonstiges		
	Bauteil	Schaden	Rep.-Art
5.	Sitz Innenraum links vorne	Gebrauchsspuren	Ohne Reparatur
6.	Serviceintervall überzogen - Wertminderung	Nicht In Ordnung	

Eine Vorschadenprüfung erfolgt ausschließlich im Rahmen und der Möglichkeiten einer Inaugenscheinnahme und Lackschichtenmessung ohne eine Demontage von Bauteilen. Ein möglicher Vorschadenumfang ist unbekannt.

Wir weisen darauf hin, dass das Fahrzeug zusätzlich zu den im Bericht aufgeführten Beschädigungen alters- und lauleistungsbedingte Gebrauchsspuren aufweisen kann, wie sie im normalem Gebrauch unvermeidlich sind (kleine Beulen, Dellen, Kratzer).

Es wird zudem keine Haftung für einen Defekt und / oder verborgen gebliebene Schäden im Hinblick auf Elektronik und Mechanik übernommen, sowie für arglistige Täuschung und verschwiegene Mängel.



Bilddokumentation



Vorne links



Vorne rechts



Hinten links



Hinten rechts



Kofferraum



Innen



Kombiinstrument



Kilometerstand



Mittelkonsole



Schlüssel

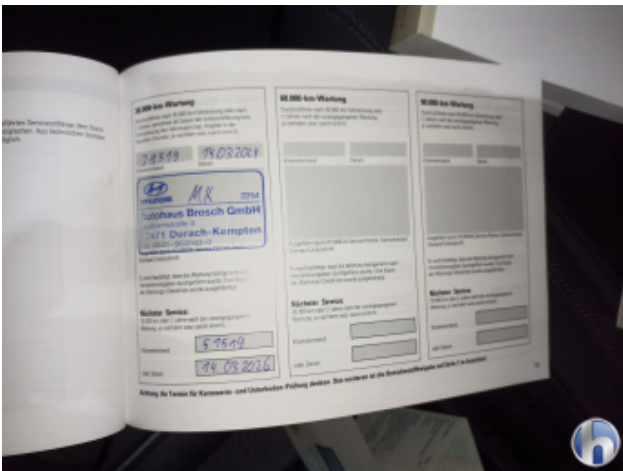

Serviceheft/Nachweis



Sonstiges



Motorraum



Felgen



Bereifung



Bereifung



Bereifung



Bereifung

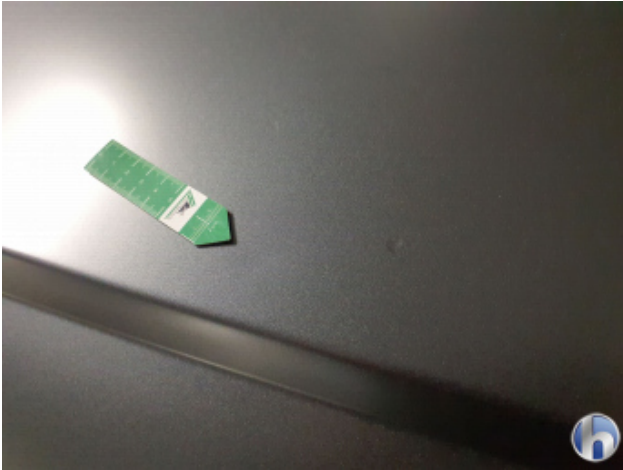

1. Motorhaube
Gebrauchsspuren - Ohne Reparatur



2. Stoßfänger Hinten
Kratzer - Lackieren



3. Windschutzscheibe
Gebrauchsspuren - Ohne Reparatur



4. Armaturenbrett
Verschmutzt - Reinigen



5. Sitz Innenraum links vorne
Gebrauchsspuren - Ohne Reparatur



Hüsge Gruppe®
Die Gutachter