



Bild 1 : Diagonal von vorne



Bild 2 : Diagonal von hinten



Bild 3 : Fahrzeuginnenraum durch die Beifahrertür



Bild 4 : Kombiinstrument (betriebsbereit) mit Km-Stand





Bild 5 : Schlüssel und ggfls. Serviceheft, Navi-CD



Bild 6 : Ladekabel beim E-Fahrzeug





Bild 7 : Wartungsnachweis



Bild 8 : Blenden und Handschuhfachdeckel des Armaturenbretts verschrammt



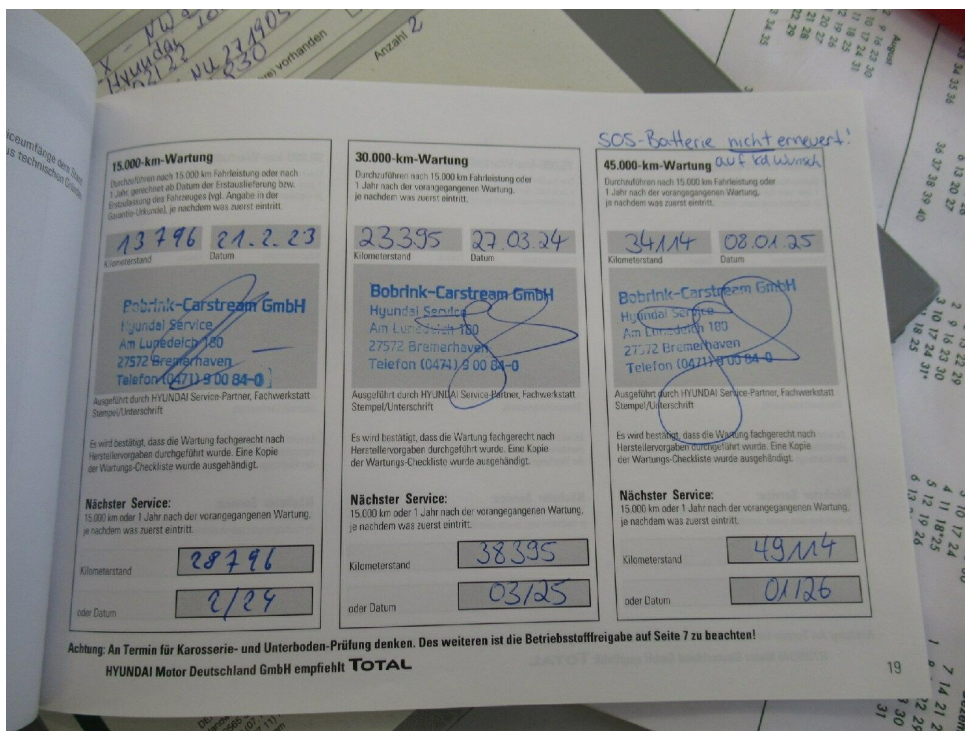

Bild 9 : Stoßfänger vorne Lackierung, zerkratzt, lackieren mit Lackaufbau



Bild 10 : Stoßfänger vorne Lackierung, zerkratzt, lackieren mit Lackaufbau





Bild 11 : Stoßfänger vorne Lackierung, zerkratzt, lackieren mit Lackaufbau

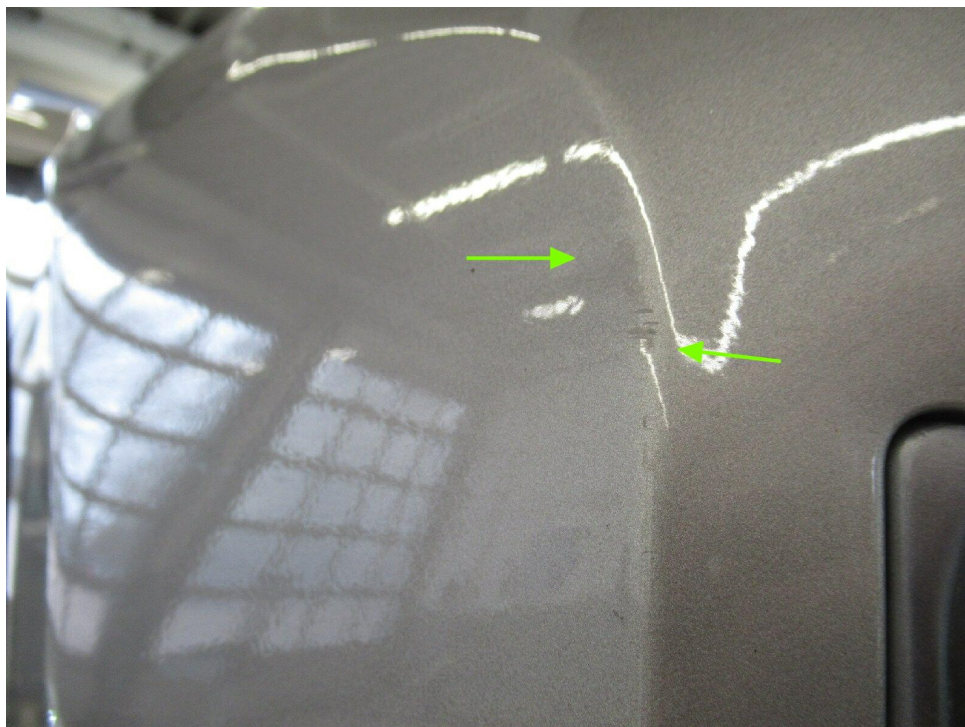

Bild 12 : Blenden Stoßfänger hinten leicht verschrammt



Bild 13 : Frontgrill verschrammt



Bild 14 : Dach, eingedellt, drücken