

GKK Gutachten GmbH  
 Theodorstr. 180, 40472 Düsseldorf

Raiffeisen-Impuls Fuhrparkmanagement  
 GmbH & Co. KG

GKK Gutachten GmbH

Theodorstr. 180  
 40472 Düsseldorf

Tel.: 0211 6878060  
 www.gkk-gutachten.de  
 Email: info@gkk-gutachten.de

## Wertgutachten



### Vorgang

<b>Ihr Auftrag vom</b>	12.02.2025 durch Raiffeisen-Impuls Fuhrparkmanagement GmbH & Co. KG
<b>Besichtigungsort</b>	36272 Niederaula, Industriestraße 11
<b>Besichtigungsdatum</b>	14.02.2025
<b>Referenznummern</b>	0002048155

### Fahrzeugdaten / Technische Daten

<b>Fahrzeugident.-Nr.</b>	<b>WF01XXTTG1LL47264</b>		
<b>Fahrzeugart</b>	PKW - Mehrzweckfahrzeug	<b>Farbton / Lackart</b>	Frost-Weiß / Uni
<b>Hersteller</b>	Ford	<b>Nächste HU</b>	keine Angabe
<b>Typ / Verkaufsbez.</b>	Transit Custom 2.0 TDCi 320 L1 Trend	<b>Laufleistung abgelesen</b>	75.013 km
<b>Erstzulassung</b>	14.12.2020	<b>Emissionsklasse</b>	keine Angabe
<b>Getriebe / Gänge</b>	Manuell / 6	<b>Sitzplätze / Türen</b>	9 / 5
<b>Achsen / angetrieben</b>	2 / 1	<b>Anzahl Besitzer</b>	unbekannt
<b>Motorart</b>	Reihenmotor / Diesel	<b>Hubraum / Nennleistung</b>	1.997 ccm / 77 KW
<b>Antriebsart</b>	Frontantrieb		

Fahrzeugdaten wurden durch den Auftraggeber mitgeteilt und am Fahrzeug gegengeprüft und ergänzt.

<b>Montierte Räder:</b>					
Position	Reifenart	Felgenart	Hersteller	Dimension	Profiltiefe
vorn links	Winterreifen	Stahlrad	Michelin	215/65R16C 109/107R	7 mm
vorn rechts	Winterreifen	Stahlrad	Michelin	215/65R16C 109/107R	7 mm
hinten rechts	Winterreifen	Stahlrad	Michelin	215/65R16C 109/107R	6 mm
hinten links	Winterreifen	Stahlrad	Michelin	215/65R16C 109/107R	6 mm
Reservebereifung: Fahrbereifung					

<b>Allgemeines / Zustand</b>	
<input checked="" type="checkbox"/> Fahrzeug ist fahrbereit	<input checked="" type="checkbox"/> Unterbodenkontrolle durchgeführt
<input checked="" type="checkbox"/> Fahrzeug ist zugelassen	<input checked="" type="checkbox"/> Hauptschlüssel vorhanden (Anzahl: 2)
<input checked="" type="checkbox"/> Batterie ist betriebsbereit	<input checked="" type="checkbox"/> Nebenschlüssel vorhanden (Anzahl: 0)
<input checked="" type="checkbox"/> Serviceheft vorhanden	<input checked="" type="checkbox"/> Rangierfahrt durchgeführt.
<input checked="" type="checkbox"/> Probefahrt durchgeführt.	<input checked="" type="checkbox"/> Ladekabel vorhanden
<input type="checkbox"/> Anhängerkupplung vorhanden	<input type="checkbox"/> Bordwerkzeug vorhanden
Kundendienst laut Serviceheft am 28.10.2024 bei km 70.439.	

<b>Funktionsfähigkeit / Auffälligkeiten</b>	
<input checked="" type="checkbox"/> Motor startet eigenständig	<input checked="" type="checkbox"/> Schließanlage (ZV) funktionsfähig
<input checked="" type="checkbox"/> Lichtanlage funktionsfähig	<input type="checkbox"/> Schiebedach oder Verdeck funktionsfähig
<input checked="" type="checkbox"/> Fensterheber funktionsfähig	<input checked="" type="checkbox"/> Entertainment (Radio, Navigationssystem) funktionsfähig
<input checked="" type="checkbox"/> Kombiinstrument und Fahrzeuganzeigen	

<b>Fahrzeugzustand</b>	
<input checked="" type="checkbox"/> verschmutzt	<input checked="" type="checkbox"/> nass
<input checked="" type="checkbox"/> Eis	<input checked="" type="checkbox"/> Schnee

<b>Fahrzeugstandort</b>	
<input checked="" type="checkbox"/> unzureichende Lichtverhältnisse	<input checked="" type="checkbox"/> Lichtblendung (Besichtigung im Freien)
<input checked="" type="checkbox"/> Dunkelheit	<input checked="" type="checkbox"/> Fahrzeug eingeschränkt zugänglich

Legende :  Ja     Nein     Nicht prüfbar     Nicht vorhanden

Vorschaden	Der Vorschaden wurde fach- und sachgerecht behoben	Feststellung
Hecktür links beschädigt	Nein	Lackeinschlüsse

<b>Anmerkungen</b>

**Ausstattung gemäß VIN-Abfrage**

<b>Serienausstattung (nicht verifiziert)</b>	
Airbag Beifahrerseite	Airbag Fahrerseite
Aktives Kurvenlicht	Anti-Blockier-System (ABS)
Antriebs-Schlupfregelung (ASR)	Antriebsart: Frontantrieb
Außenspiegel elektr. verstell- und heizbar	Blinkleuchte in Außenspiegel integriert
Bodenbelag: Gummi im Lade-/Fahrgastraum (vollständig)	Bordcomputer
Einstiegsleuchten	Elektron. Stabilitäts-Programm (ESP)
Elektron. Traktionskontrolle	Fahrassistenz-System: Berganfahr-Assistent
Fahrassistenz-System: Notbrems-Assistent	Fahrassistenz-System: Seitenwind-Assistent
Fenster im Lade-/FG-Raum: - feststehend, 2.Reihe links	Fenster im Lade-/FG-Raum: - schiebbar, 2.Reihe links
Fenster im Lade-/FG-Raum: - feststehend, 3.Reihe links	Fenster im Lade-/FG-Raum: - feststehend, 3.Reihe rechts
Fensterheber elektrisch	Generator 240 A
Geschwindigkeits-Regelanlage (Tempomat)	Getriebe 6-Gang
Haltegriff B-Säule	Haltegriffe vorn
Handschuhfach abschließbar	Heckflügeltüren mit Verglasung
Karosserie/Aufbau: Kombi	Karosserievariante: Normaldach
Kühlergrill schwarz	Lenkrad (Leder)
Lenksäule (Lenkrad) höhen-/längsverstellbar	Modellpflege
Motor 2,0 Ltr. - 77 kW TDCi KAT	Parkpilotsystem vorn und hinten
Nebelscheinwerfer	Radiovorbereitung, 4 Lautsprecher
Radstand 2933 mm	Reifendruck-Kontrollsystem
Reserverad in Fahrbereifung	Rußpartikelfilter
Schadstoffarm nach Abgasnorm Euro 6d-TEMP	Scheibenwischer mit Intervallschaltung, regulierbar
Scheinwerfer H4	Schiebetür Lade-/Fahrgastraum rechts
Schmutzfänger vorn und hinten	Seitenschutzleisten
Sitz-Paket 13: Fahrersitz (4-fach verstellbar) - Beifahrerdoppelsitz, Stoff	Sitze im Fahrerhaus: Fahrersitz mit Lendenwirbelstütze
Sitze im Lade-/FG-Raum: 3.Reihe, Einzelsitz rechts, Doppelsitz links	Stahlfelgen 6,5x16
Start/Stop-Anlage	Steckdose 12V im Lade-/Fahrgastraum
Stoßfänger teillackiert	Tagfahrlicht LED
Trend	Verzurrösen (2)
Zentralverriegelung mit Fernbedienung	Zusatzheizung elektrisch
Zweiter Schlüssel mit Fernbedienung	
<b>Sonderausstattung (verifiziert)</b>	
Radiovorbereitung, 6 Lautsprecher <span style="float: right;">✓</span>	FordPass Connect inkl. eCall <span style="float: right;">✓</span>
Ford SYNC 3 <span style="float: right;">✓</span>	Doppelklimaanlage <span style="float: right;">✓</span>
Heckscheibenwischer <span style="float: right;">✓</span>	Konfiguration mit spezifischer Zentralverriegelung <span style="float: right;">✓</span>
Sicht-Paket 1 <span style="float: right;">✓</span>	Frontscheibe heizbar <span style="float: right;">✓</span>
Trittstufe unter Schiebetür rechts <span style="float: right;">✓</span>	

<b>Wertbeeinflussende Faktoren</b>		
<b>Dach</b> (Angaben ohne MwSt.)	Reparaturkosten	MW
Dach, beschädigt, Smartrepair (Bild 25, Bild 26, Bild 27)	140,00 €	140,00 €
<b>Seite links</b> (Angaben ohne MwSt.)	Reparaturkosten	MW
Tür vorne links Dichtung -Einstieg-, beschädigt, ersetzen (Bild 16, Bild 17)	171,87 €	94,53 €
<b>Seite rechts</b> (Angaben ohne MwSt.)	Reparaturkosten	MW
Schiebetür rechts Dichtung -Einstieg-, beschädigt, ersetzen (Bild 20, Bild 21)	161,16 €	88,64 €
<b>Heck</b> (Angaben ohne MwSt.)	Reparaturkosten	MW
Hecktür rechts, bis 3 Dellen / Bauteil, Gebrauchsspur	0,00 €	0,00 €
Hecktür links, Reparaturmangel, instand setzen - lackieren (Bild 22, Bild 23, Bild 24)	1101,01 €	1101,01 €
<b>Reifen, Felgen, Radkappen</b> (Angaben ohne MwSt.)	Reparaturkosten	MW
Reifen vorn und hinten, falsche Reifenart, ersetzen	759,38 €	759,38 €
<b>Zubehör, Bordwerkzeug</b> (Angaben ohne MwSt.)	Reparaturkosten	MW
Bordmappe, fehlt, ersetzen	18,00 €	18,00 €
Bordmappe Bedienungsanleitung, fehlt, ersetzen	15,00 €	15,00 €
<b>Sonstiges</b> (Angaben ohne MwSt.)	Reparaturkosten	MW
HU (Hauptunters.) PKW / Transporter, kein gültiger Nachweis vorhanden, durchführen	121,85 €	121,85 €
Fahrzeug außen, Lackierung verwittert / matt, aufbereiten (Bild 28, Bild 29, Bild 30)	398,80 €	398,80 €
<b>Ohne Zuordnung</b> (Angaben ohne MwSt.)	Reparaturkosten	MW
Bodenbelag vorne beschädigt - ersetzen (Bild 14, Bild 15)	465,42 €	255,98 €
Trittbrett rechts verkratzt, ersetzen (Bild 31, Bild 32, Bild 33)	632,75 €	348,01 €
Himmel Luftdüse hinten, beschädigt, ersetzen (Bild 18, Bild 19)	40,95 €	22,52 €

Bei der Berechnung der einzelnen Beträge wurde für die Lackiervorbereitung ein Gesamtbetrag von 442,23 EUR berücksichtigt und auf die Lackierpositionen verteilt.

<b>Wertermittlung</b> (bezogen auf den Besichtigungszeitpunkt, Angaben ohne MwSt)	
<b>Reparaturkosten</b>	<b>4.026,19 €</b>
<b>Minderwert</b>	<b>3.363,72 €</b>
<b>Händlereinkaufspreis</b>	<b>11.700,00 €</b>
<b>Händlerverkaufspreis</b>	<b>13.075,00 €</b>

**Besichtigungsbedingungen**

Bei dieser Besichtigung wurde eine äußere Inaugenscheinnahme am undemontierten Fahrzeug unter Berücksichtigung der vorgefundenen Besichtigungsbedingungen durchgeführt. Es werden keinerlei Eigenschaften von nicht geprüften oder nur eingeschränkt prüfbar Bereichen des Fahrzeugs zugesichert.

### **Minderwert**

Die festgesetzten Beträge für den Minderwert „MW“ entsprechen nicht den Reparaturkosten für die aufgeführten Beschädigungen sondern orientieren sich an Fahrzeugalter und Laufleistung.

Bei der Ermittlung des ausgewiesenen Fahrzeugwertes fanden diese Werte Verwendung. Berücksichtigt wurden nur überdurchschnittliche Beschädigungen.

Dieses Dokument enthält im Anhang die Fotodokumentation mit 33 Fotos.

Will, Luke Felix

---

Der Sachverständige, 17.02.2025

## Fotoanlage



Bild 1



Bild 2



## Fotoanlage



Bild 3



Bild 4

## Fotoanlage



Bild 5



Bild 6



## Fotoanlage



Bild 7



Bild 8

## Fotoanlage



Bild 9



Bild 10

### Fotoanlage



Bild 11

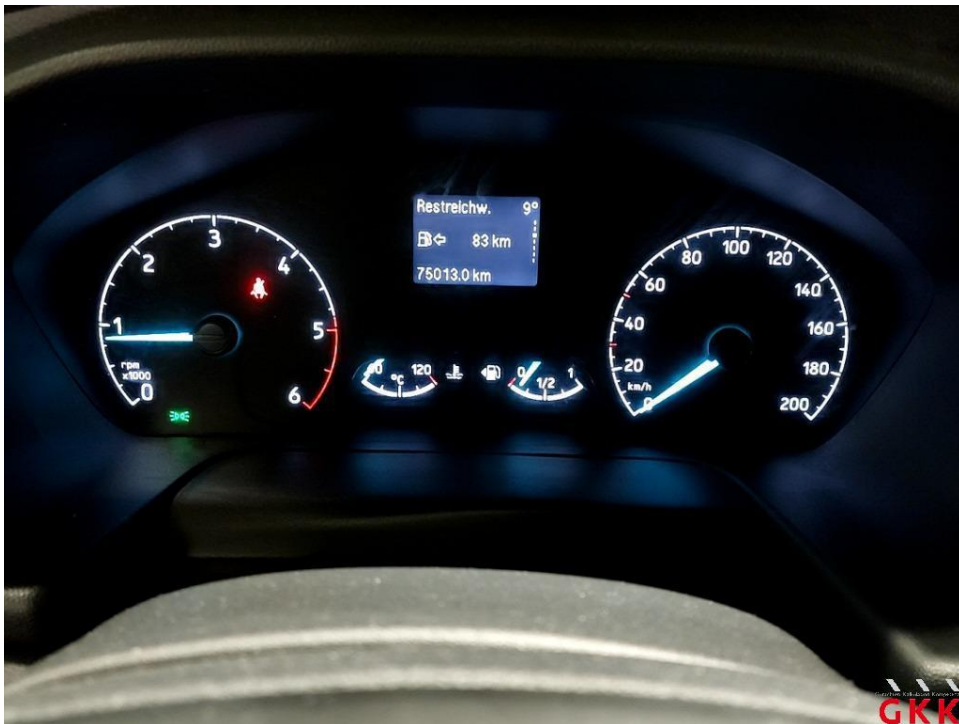

<input type="checkbox"/> Rechnungsnummer:	 88250 Weingarten Tel. 0751-7645087
<input type="checkbox"/> Unterschrift: <i>[Signature]</i>	
<input type="checkbox"/> Nächster Service fällig:	
<input type="checkbox"/> Datum: 28.10.24	<b>Händlerstempel</b>  <b>KBZO Service und Dienste gGmbH</b> KFZ-Meisterwerkstatt Ortliebs 7 88250 Weingarten Tel. 0751-7645087
<input type="checkbox"/> Kilometerstand: 70439	
<input type="checkbox"/> Rechnungsnummer:	
<input type="checkbox"/> Unterschrift: <i>[Signature]</i>	
<input type="checkbox"/> Nächster Service fällig:	
<input type="checkbox"/> Datum:	<b>Händlerstempel</b>
<input type="checkbox"/> Kilometerstand:	

Bild 12



## Fotoanlage



Bild 13



Bild 14 Bodenbelag vorne beschädigt - ersetzen

## Fotoanlage



Bild 15 Bodenbelag vorne beschädigt - ersetzen



Bild 16 Tür vorne links, Dichtung -Einstieg-, beschädigt, ersetzen



## Fotoanlage



Bild 17 Tür vorne links, Dichtung -Einstieg-, beschädigt, ersetzen



Bild 18 Himmel Luftdüse hinten, beschädigt, ersetzen

## Fotoanlage



Bild 19 Himmel Luftdüse hinten, beschädigt, ersetzen



Bild 20 Schiebetür rechts, Dichtung -Einstieg-, beschädigt, ersetzen

## Fotoanlage



Bild 21 Schiebetür rechts, Dichtung -Einstieg-, beschädigt, ersetzen



Bild 22 Hecktür links, Reparaturmangel, instand setzen - lackieren



## Fotoanlage



Bild 23 Hecktür links, Reparaturmangel, instand setzen - lackieren



Bild 24 Hecktür links, Reparaturmangel, instand setzen - lackieren

## Fotoanlage

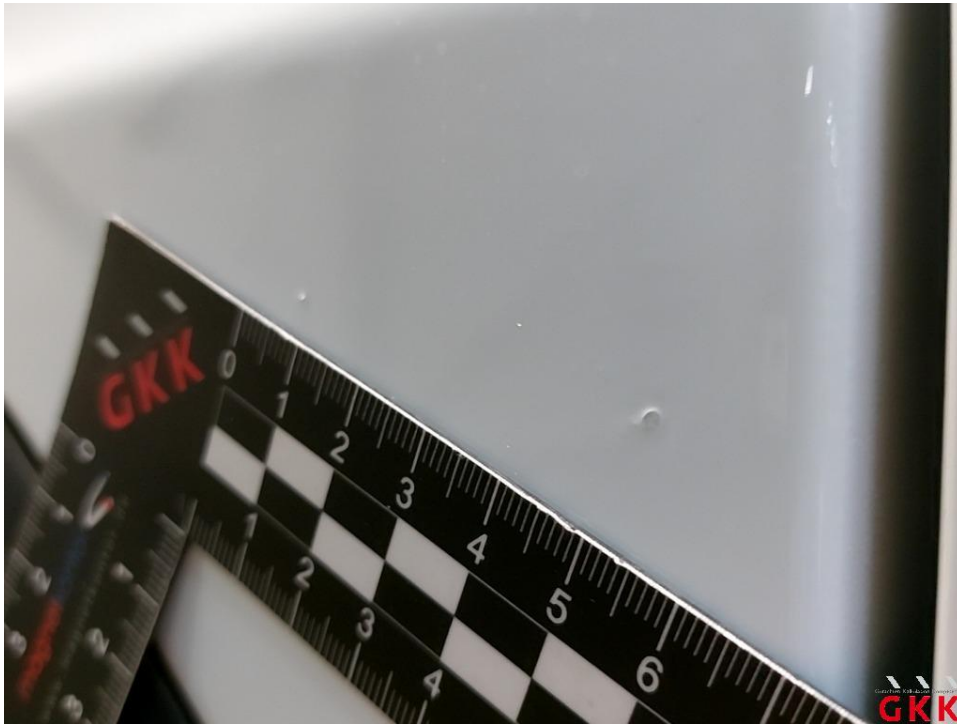

Bild 25 Dach, beschädigt, Smartrepair

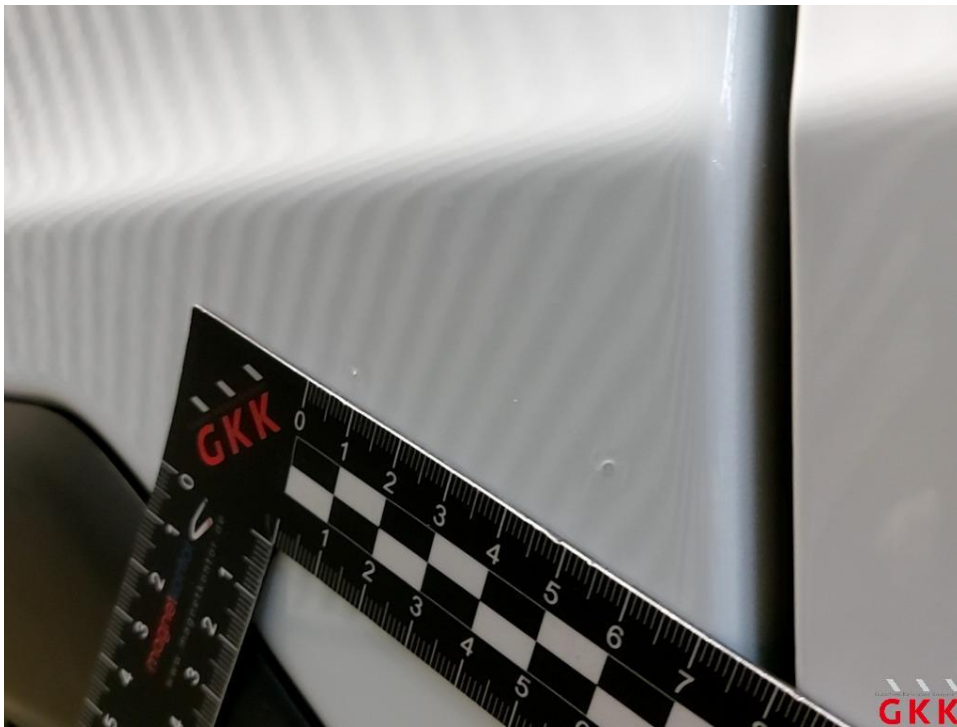

## Fotoanlage



Bild 26 Dach, beschädigt, Smartrepair

## Fotoanlage



Bild 27 Dach, beschädigt, Smartrepair



Bild 28 Fahrzeug, außen, Lackierung verwittert / matt, aufbereiten

## Fotoanlage

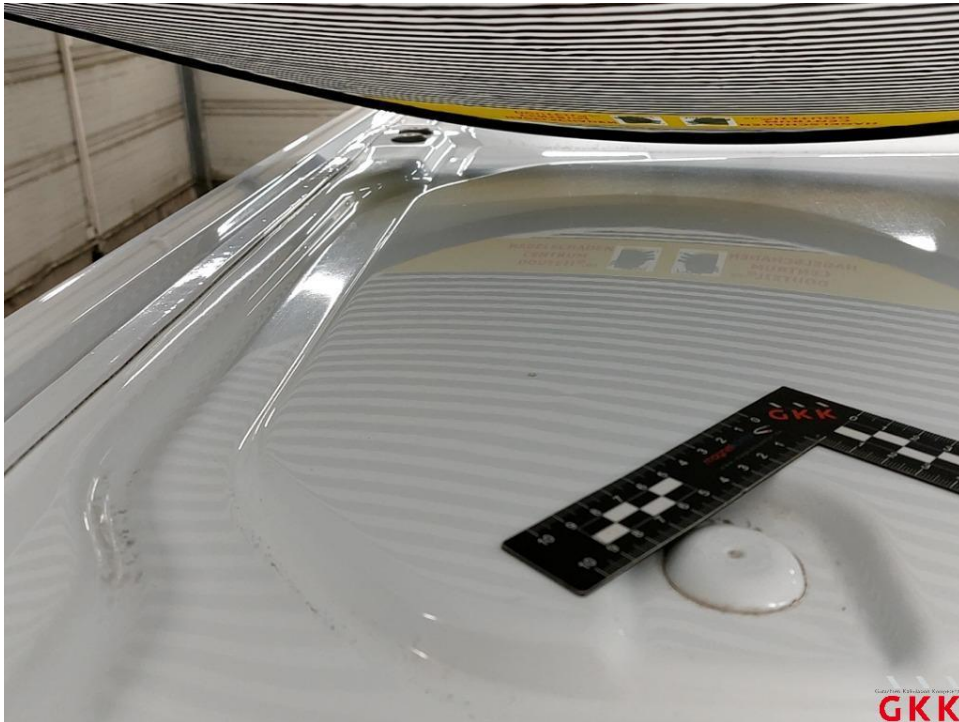

Bild 29 Fahrzeug, außen, Lackierung verwittert / matt, aufbereiten

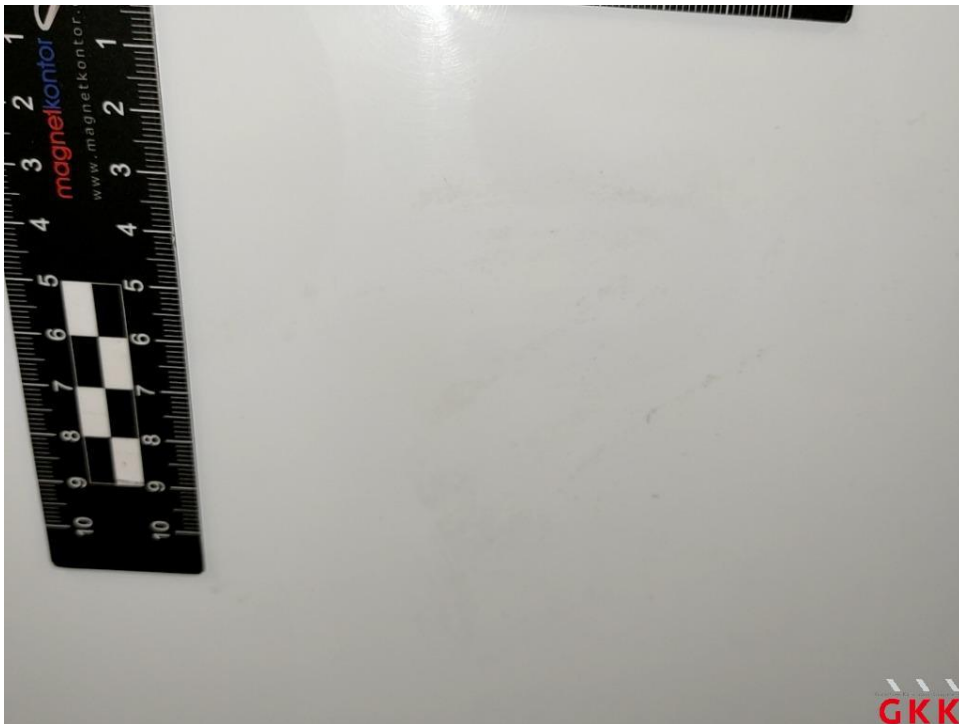

Bild 30 Fahrzeug, außen, Lackierung verwittert / matt, aufbereiten

Fotoanlage



Bild 31 Trittbrett rechts verkratzt, ersetzen

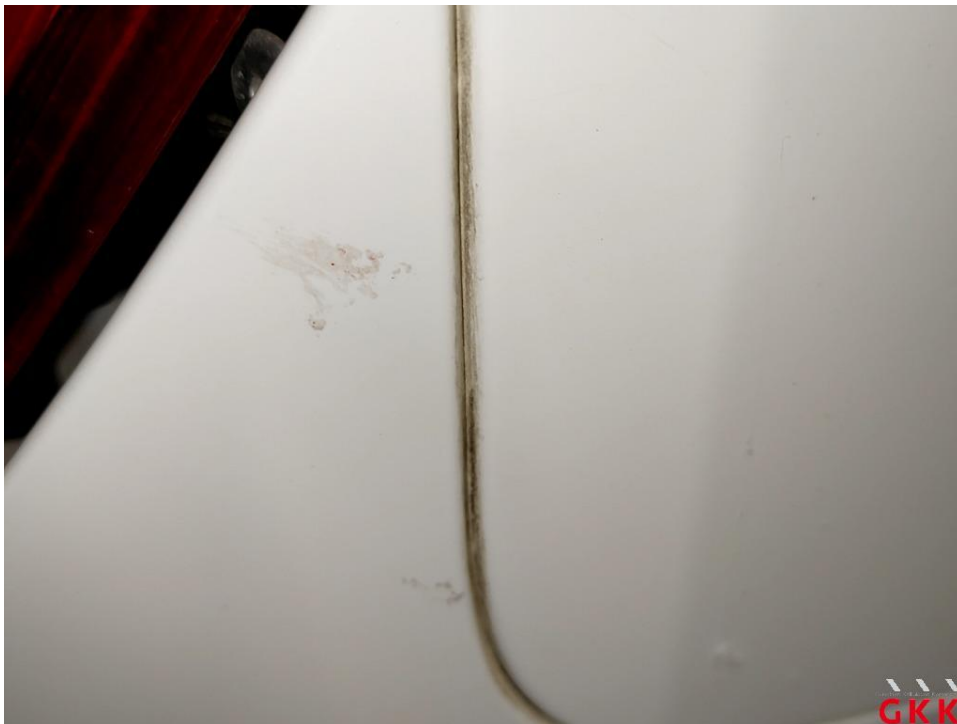

Bild 32 Trittbrett rechts verkratzt, ersetzen

## Fotoanlage



Bild 33 Trittbrett rechts verkratzt, ersetzen