

GKK Gutachten GmbH  
 Theodorstr. 180, 40472 Düsseldorf

Raiffeisen-Impuls Fuhrparkmanagement  
 GmbH & Co. KG

GKK Gutachten GmbH

Theodorstr. 180  
 40472 Düsseldorf

Tel.: 0211 6878060  
 www.gkk-gutachten.de  
 Email: info@gkk-gutachten.de

## Wertgutachten



### Vorgang

<b>Ihr Auftrag vom</b>	11.02.2025 durch Raiffeisen-Impuls Fuhrparkmanagement GmbH & Co. KG
<b>Besichtigungsort</b>	36272 Niederaula, Industriestraße 11
<b>Besichtigungsdatum</b>	14.02.2025
<b>Referenznummern</b>	0002045095

### Fahrzeugdaten / Technische Daten

<b>Fahrzeugident.-Nr.</b>	<b>WF01XXTTG1LS01768</b>		
<b>Fahrzeugart</b>	PKW - Mehrzweckfahrzeug	<b>Farbton / Lackart</b>	Frost-Weiß / Uni
<b>Hersteller</b>	Ford	<b>Nächste HU</b>	keine Angabe
<b>Typ / Verkaufsbez.</b>	Transit Custom 320 L1 Trend	<b>Laufleistung abgelesen</b>	73.165 km
<b>Erstzulassung</b>	07.12.2020	<b>Emissionsklasse</b>	keine Angabe
<b>Getriebe / Gänge</b>	Manuell / 6	<b>Sitzplätze / Türen</b>	9 / 5
<b>Achsen / angetrieben</b>	2 / 1	<b>Anzahl Besitzer</b>	unbekannt
<b>Motorart</b>	Reihenmotor / Diesel	<b>Hubraum / Nennleistung</b>	1.997 ccm / 77 KW
<b>Antriebsart</b>	Frontantrieb		

**Fahrzeugdaten wurden der Zulassungsbescheinigung Teil I entnommen und am Fahrzeug gegengeprüft.**

Montierte Räder:					
Position	Reifenart	Felgenart	Hersteller	Dimension	Profiltiefe
vorn links	Winterreifen	Stahlrad	Michelin	215/65R16C 109/107R	6 mm
vorn rechts	Winterreifen	Stahlrad	Michelin	215/65R16C 109/107R	6 mm
hinten rechts	Winterreifen	Stahlrad	Continental	215/65R16C 106/104T	6 mm
hinten links	Winterreifen	Stahlrad	Continental	215/65R16C 109/107R	6 mm
Reservebereifung: Fahrbereifung					

Allgemeines / Zustand	
<input checked="" type="checkbox"/> Fahrzeug ist fahrbereit	<input checked="" type="checkbox"/> Unterbodenkontrolle durchgeführt
<input checked="" type="checkbox"/> Fahrzeug ist zugelassen	<input checked="" type="checkbox"/> Hauptschlüssel vorhanden (Anzahl: 2)
<input checked="" type="checkbox"/> Batterie ist betriebsbereit	<input checked="" type="checkbox"/> Nebenschlüssel vorhanden (Anzahl: 0)
<input checked="" type="checkbox"/> Serviceheft vorhanden	<input checked="" type="checkbox"/> Rangierfahrt durchgeführt.
<input checked="" type="checkbox"/> Probefahrt durchgeführt.	<input checked="" type="checkbox"/> Ladekabel vorhanden
<input checked="" type="checkbox"/> Anhängerkupplung vorhanden	<input type="checkbox"/> Bordwerkzeug vorhanden
Kundendienst laut Serviceheft am 10.12.2024 bei km 70.720.	

Funktionsfähigkeit / Auffälligkeiten	
<input checked="" type="checkbox"/> Motor startet eigenständig	<input checked="" type="checkbox"/> Schließanlage (ZV) funktionsfähig
<input checked="" type="checkbox"/> Lichtanlage funktionsfähig	<input type="checkbox"/> Schiebedach oder Verdeck funktionsfähig
<input checked="" type="checkbox"/> Fensterheber funktionsfähig	<input checked="" type="checkbox"/> Entertainment (Radio, Navigationssystem) funktionsfähig
<input checked="" type="checkbox"/> Kombiinstrument und Fahrzeuganzeigen	

Fahrzeugzustand	
<input checked="" type="checkbox"/> verschmutzt	<input checked="" type="checkbox"/> nass
<input checked="" type="checkbox"/> Eis	<input checked="" type="checkbox"/> Schnee

Fahrzeugstandort	
<input checked="" type="checkbox"/> unzureichende Lichtverhältnisse	<input checked="" type="checkbox"/> Lichtblendung (Besichtigung im Freien)
<input checked="" type="checkbox"/> Dunkelheit	<input checked="" type="checkbox"/> Fahrzeug eingeschränkt zugänglich

Legende :  Ja     Nein     Nicht prüfbar     Nicht vorhanden

Vorschaden	Der Vorschaden wurde fach- und sachgerecht behoben	Feststellung
Hecktür rechts beschädigt	Nein	Instandsetzungsspuren
Tür vorne rechts beschädigt	Ja	
Hecktür links beschädigt	Nein	Instandsetzungsspuren

Anmerkungen

**Ausstattung gemäß VIN-Abfrage**

<b>Serienausstattung (nicht verifiziert)</b>			
Airbag Beifahrerseite		Airbag Fahrerseite	
Aktives Kurvenlicht		Anti-Blockier-System (ABS)	
Antriebs-Schlupfregelung (ASR)		Antriebsart: Frontantrieb	
Außenspiegel elektr. verstell- und heizbar		Blinkleuchte in Außenspiegel integriert	
Bodenbelag: Gummi im Lade-/Fahrgastraum (vollständig)		Bordcomputer	
Einstiegsleuchten		Elektron. Stabilitäts-Programm (ESP)	
Elektron. Traktionskontrolle		Fahrassistenz-System: Berganfahr-Assistent	
Fahrassistenz-System: Notbrems-Assistent		Fahrassistenz-System: Seitenwind-Assistent	
Fenster im Lade-/FG-Raum: - feststehend, 2.Reihe links		Fenster im Lade-/FG-Raum: - schiebbar, 2.Reihe links	
Fenster im Lade-/FG-Raum: - feststehend, 3.Reihe links		Fenster im Lade-/FG-Raum: - feststehend, 3.Reihe rechts	
Fensterheber elektrisch		Generator 240 A	
Geschwindigkeits-Regelanlage (Tempomat)		Getriebe 6-Gang	
Haltegriff B-Säule		Haltegriffe vorn	
Handschuhfach abschließbar		Heckflügeltüren mit Verglasung	
Karosserie/Aufbau: Kombi		Karosserievariante: Normaldach	
Kühlergrill schwarz		Lenkrad (Leder)	
Lenksäule (Lenkrad) höhen-/längsverstellbar		Modellpflege	
Motor 2,0 Ltr. - 77 kW TDCi KAT		Parkpilotsystem vorn und hinten	
Nebelscheinwerfer		Radiovorbereitung, 4 Lautsprecher	
Radstand 2933 mm		Reifendruck-Kontrollsystem	
Reserverad in Fahrbereifung		Rußpartikelfilter	
Schadstoffarm nach Abgasnorm Euro 6d-TEMP		Scheibenwischer mit Intervallschaltung, regulierbar	
Scheinwerfer H4		Schiebetür Lade-/Fahrgastraum rechts	
Schmutzfänger vorn und hinten		Seitenschutzleisten	
Sitz-Paket 13: Fahrersitz (4-fach verstellbar) - Beifahrerdoppelsitz, Stoff		Sitze im Fahrerhaus: Fahrersitz mit Lendenwirbelstütze	
Sitze im Lade-/FG-Raum: 3.Reihe, Einzelsitz rechts, Doppelsitz links		Stahlfelgen 6,5x16	
Start/Stop-Anlage		Steckdose 12V im Lade-/Fahrgastraum	
Stoßfänger teillackiert		Style-Farb-Paket	
Außenspiegel in Wagenfarbe		Stoßfänger in Wagenfarbe	
Tagfahrlicht LED		Kurvenlicht statisch	
Trend		Verzurrösen (2)	
Wärmeschutzverglasung leicht getönt		Zentralverriegelung mit Fernbedienung	
Zusatzheizung elektrisch			
<b>Sonderausstattung (verifiziert)</b>			
Radiovorbereitung, 6 Lautsprecher	✓	FordPass Connect inkl. eCall	✓
Ford SYNC 3	✓	Doppelklimaanlage	✓
Fenster im Lade-/FG-Raum: - ausstellbar	✓	Konfiguration mit spezifischer Zentralverriegelung	✓
Trittstufe unter Schiebetür rechts	✓		

<b>Wertbeeinflussende Faktoren</b>		
<b>Front</b> (Angaben ohne MwSt.)	Reparaturkosten	MW
Stoßfänger vorne Verkleidung -lackiert-, verkratzt, auslegen, schleifen, polieren (Bild 22, Bild 23)	45,00 €	45,00 €
<b>Dach</b> (Angaben ohne MwSt.)	Reparaturkosten	MW
Dach, bis 3 Dellen / Bauteil, kalt drücken (Bild 16, Bild 17)	120,00 €	120,00 €
<b>Seite links</b> (Angaben ohne MwSt.)	Reparaturkosten	MW
Spiegelgehäuse links Kappe -lackiert-, verkratzt, lackieren ohne LV (Bild 24, Bild 25)	101,73 €	61,04 €
Tür vorne links Dichtung -Einstieg-, lose, ersetzen (Bild 18)	171,87 €	103,12 €
<b>Seite rechts</b> (Angaben ohne MwSt.)	Reparaturkosten	MW
Schiebetür rechts Dichtung -Einstieg-, beschädigt, ersetzen (Bild 14, Bild 15)	161,16 €	96,70 €
<b>Heck</b> (Angaben ohne MwSt.)	Reparaturkosten	MW
Hecktür rechts, beschädigt, instand setzen (Bild 26, Bild 27)	191,42 €	191,42 €
Hecktür rechts, Reparaturmangel, lackieren (Bild 28, Bild 29)	622,00 €	622,00 €
Hecktür rechts Innenverkleidung, beschädigt, ersetzen (Bild 34, Bild 35)	73,18 €	43,91 €
Hecktür links, Reparaturmangel, lackieren (Bild 30, Bild 31)	720,37 €	720,37 €
Hecktür links, bis 3 Dellen / Bauteil, Smartrepair (Bild 32, Bild 33)	100,00 €	100,00 €
<b>Reifen, Felgen, Radkappen</b> (Angaben ohne MwSt.)	Reparaturkosten	MW
Reifen vorn und hinten, falsche Reifenart, ersetzen	759,38 €	759,38 €
<b>Zubehör, Bordwerkzeug</b> (Angaben ohne MwSt.)	Reparaturkosten	MW
Bordmappe, fehlt, ersetzen	18,00 €	18,00 €
Bordmappe Bedienungsanleitung, fehlt, ersetzen	15,00 €	15,00 €
<b>Sonstiges</b> (Angaben ohne MwSt.)	Reparaturkosten	MW
HU (Hauptunters.) PKW / Transporter, kein gültiger Nachweis vorhanden, durchführen	121,85 €	121,85 €
Fahrzeug außen, Lackierung verwittert / matt, aufbereiten (Bild 19, Bild 20, Bild 21)	319,04 €	319,04 €

Bei der Berechnung der einzelnen Beträge wurde für die Lackiervorbereitung ein Gesamtbetrag von 442,23 EUR berücksichtigt und auf die Lackierpositionen verteilt.

<b>Wertermittlung</b> (bezogen auf den Besichtigungszeitpunkt, Angaben ohne MwSt)	
<b>Reparaturkosten</b>	<b>3.540,00 €</b>
<b>Minderwert</b>	<b>3.336,83 €</b>
<b>Händlereinkaufspreis</b>	<b>11.775,00 €</b>
<b>Händlerverkaufspreis</b>	<b>13.150,00 €</b>

<b>Besichtigungsbedingungen</b>
Bei dieser Besichtigung wurde eine äußere Inaugenscheinnahme am undemontierten Fahrzeug unter Berücksichtigung der vorgefundenen Besichtigungsbedingungen durchgeführt. Es werden keinerlei Eigenschaften von nicht geprüften oder nur eingeschränkt prüfbar Bereichen des Fahrzeugs zugesichert.

### **Minderwert**

Die festgesetzten Beträge für den Minderwert „MW“ entsprechen nicht den Reparaturkosten für die aufgeführten Beschädigungen sondern orientieren sich an Fahrzeugalter und Laufleistung.

Bei der Ermittlung des ausgewiesenen Fahrzeugwertes fanden diese Werte Verwendung. Berücksichtigt wurden nur überdurchschnittliche Beschädigungen.

Dieses Dokument enthält im Anhang die Fotodokumentation mit 35 Fotos.

Will, Luke Felix

---

Der Sachverständige, 17.02.2025

## Fotoanlage



Bild 1



Bild 2



## Fotoanlage



Bild 3



Bild 4

## Fotoanlage



Bild 5



Bild 6

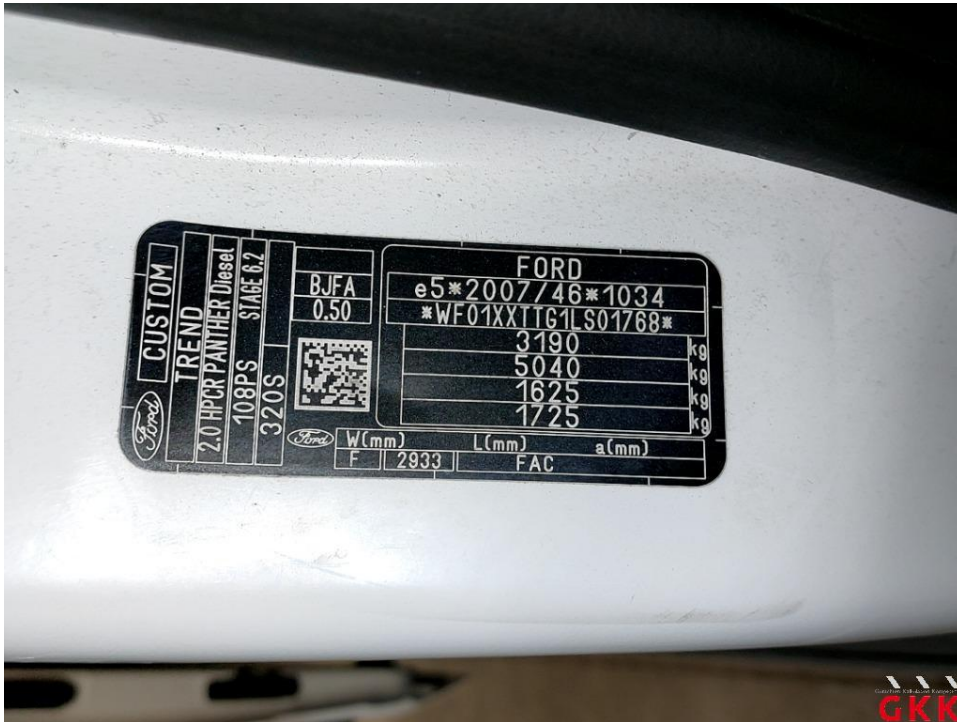

## Fotoanlage



Bild 7



Bild 8

## Fotoanlage



Bild 9



Bild 10

### Fotoanlage



Bild 11



Bild 12



Fotoanlage

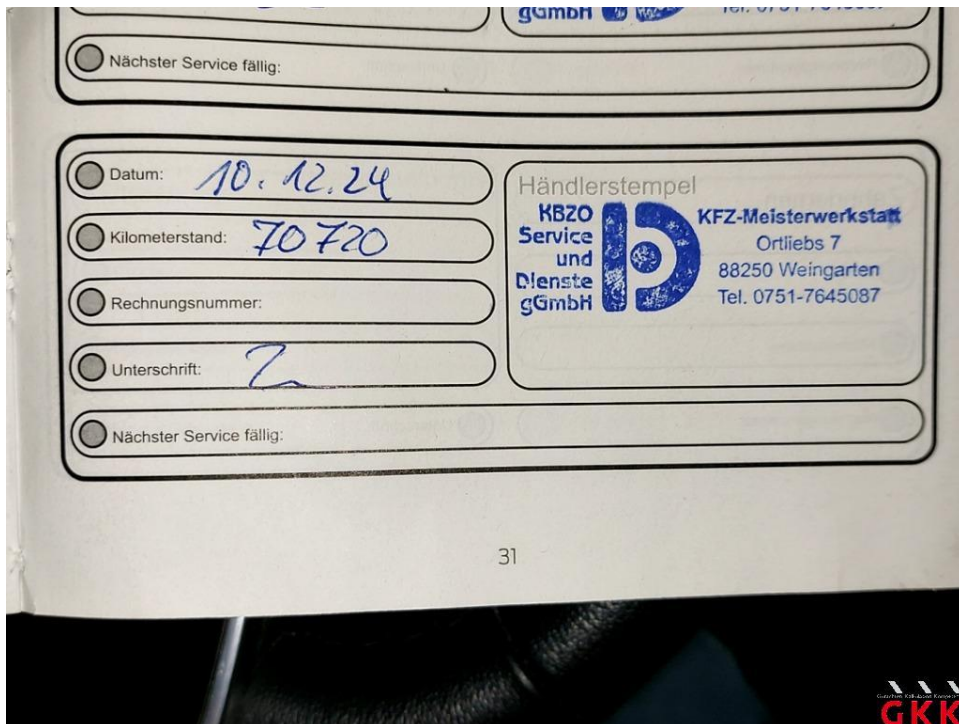

Bild 13



Bild 14 Schiebetür rechts, Dichtung -Einstieg-, beschädigt, ersetzen

## Fotoanlage



Bild 15 Schiebetür rechts, Dichtung -Einstieg-, beschädigt, ersetzen



## Fotoanlage



Bild 16 Dach, bis 3 Dellen / Bauteil, kalt drücken

## Fotoanlage



Bild 17 Dach, bis 3 Dellen / Bauteil, kalt drücken

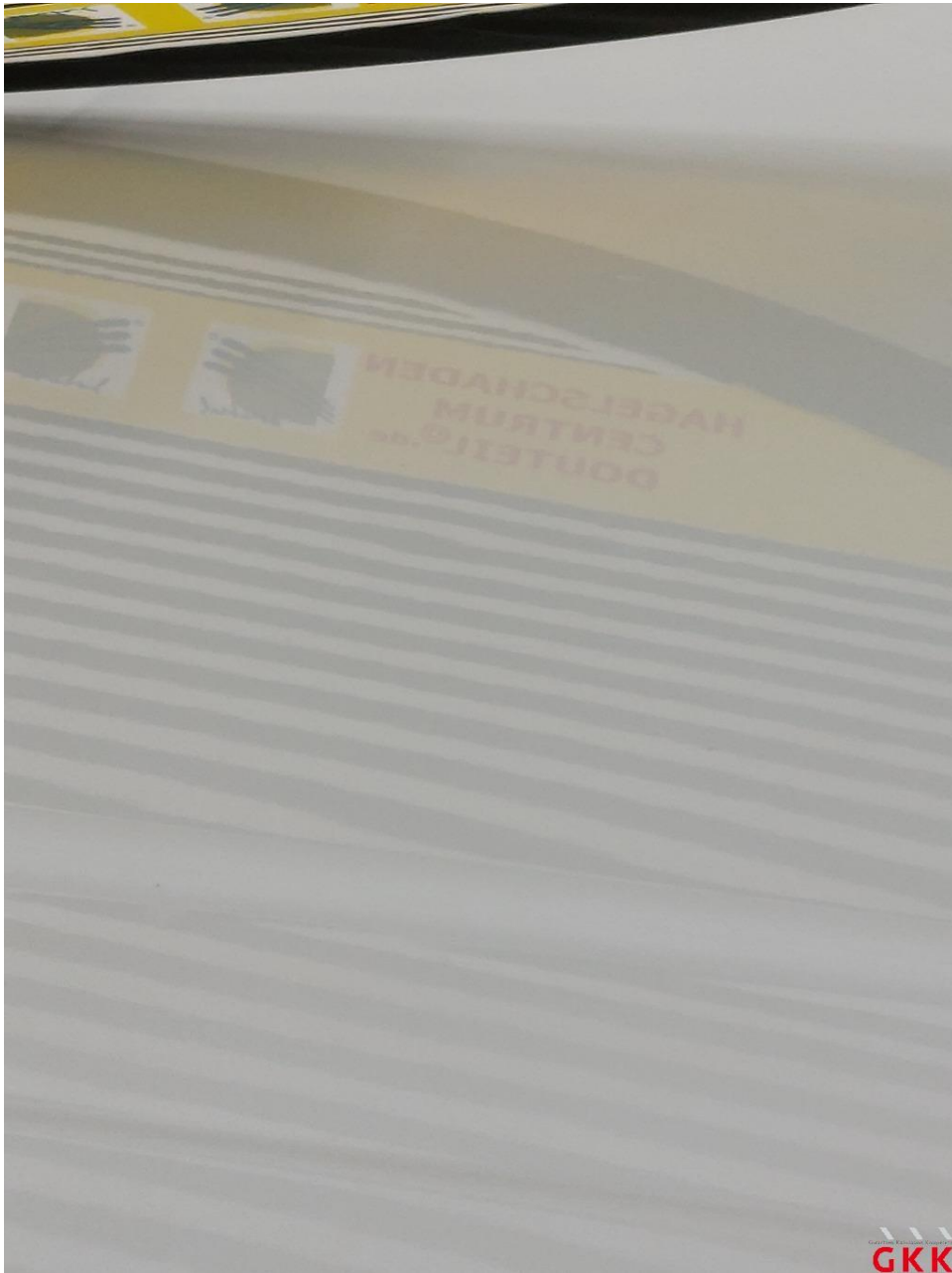

Bild 18 Tür vorne links, Dichtung -Einstieg-, lose, ersetzen

## Fotoanlage



Bild 19 Fahrzeug, außen, Lackierung verwittert / matt, aufbereiten



Bild 20 Fahrzeug, außen, Lackierung verwittert / matt, aufbereiten

## Fotoanlage



Bild 21 Fahrzeug, außen, Lackierung verwittert / matt, aufbereiten



Bild 22 Stoßfänger vorne, Verkleidung -lackiert-, verkratzt, auslegen, schleifen, polieren

## Fotoanlage



Bild 23 Stoßfänger vorne, Verkleidung -lackiert-, verkratzt, auslegen, schleifen, polieren



Bild 24 Spiegelgehäuse links, Kappe -lackiert-, verkratzt, lackieren ohne LV



## Fotoanlage



Bild 25 Spiegelgehäuse links, Kappe -lackiert-, verkratzt, lackieren ohne LV



Bild 26 Hecktür rechts, beschädigt, instand setzen

## Fotoanlage



Bild 27 Hecktür rechts, beschädigt, instand setzen



Bild 28 Hecktür rechts, Reparaturmangel, lackieren

## Fotoanlage



Bild 29 Hecktür rechts, Reparaturmangel, lackieren



Bild 30 Hecktür links, Reparaturmangel, lackieren

## Fotoanlage

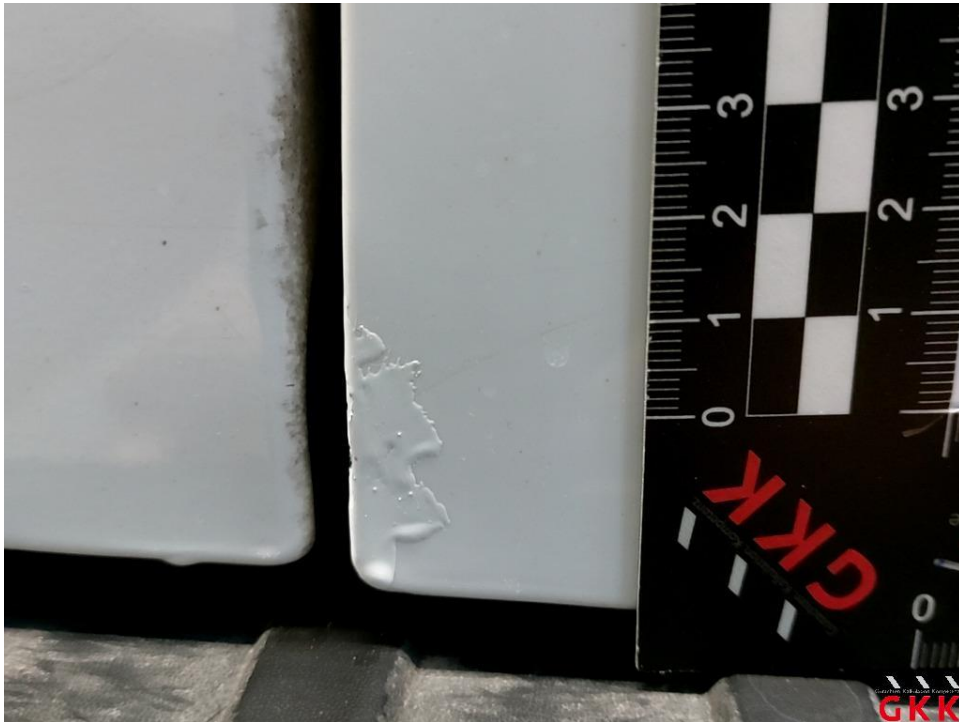

Bild 31 Hecktür links, Reparaturmangel, lackieren



Bild 32 Hecktür links, bis 3 Dellen / Bauteil, Smartrepair

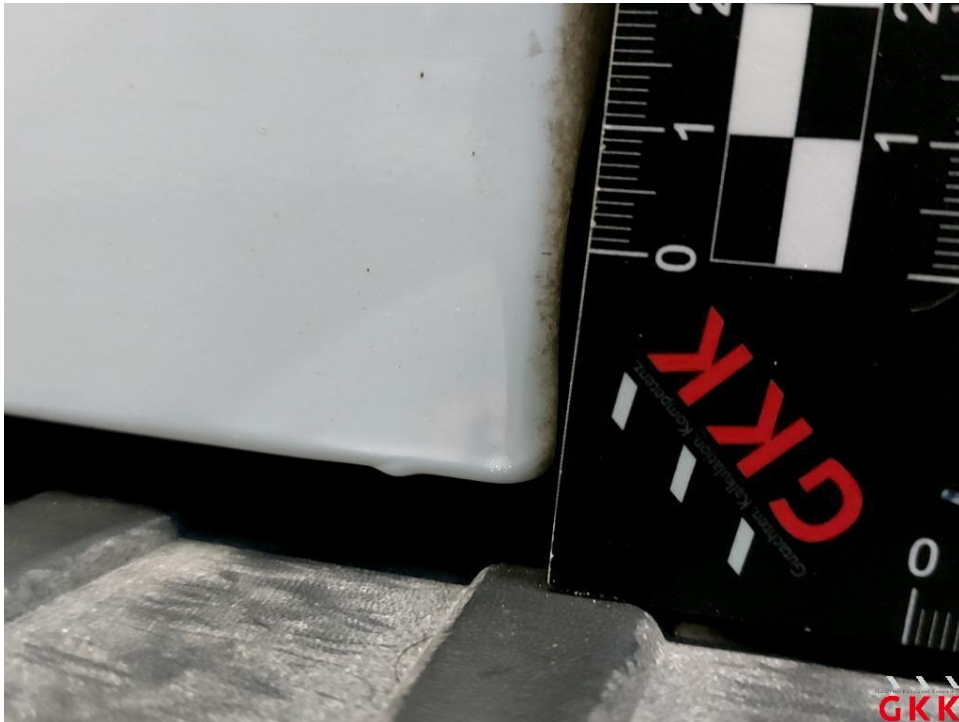

Fotoanlage



Bild 33 Hecktür links, bis 3 Dellen / Bauteil, Smartrepair



Bild 34 Hecktür rechts, Innenverkleidung, beschädigt, ersetzen



### Fotoanlage

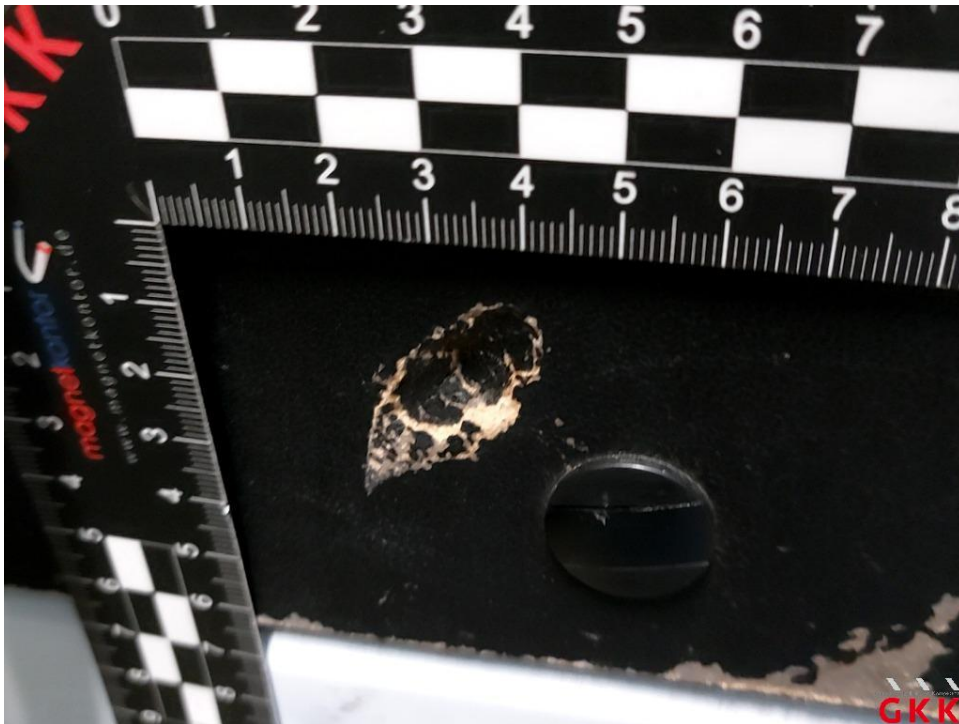

Bild 35 Hecktür rechts, Innenverkleidung, beschädigt, ersetzen