

GKK Gutachten GmbH
 Theodorstr. 180, 40472 Düsseldorf

GKK Gutachten GmbH

Raiffeisen-Impuls Fuhrparkmanagement
 GmbH & Co. KG

Theodorstr. 180
 40472 Düsseldorf

Tel.: 0211 6878060
 www.gkk-gutachten.de
 Email: info@gkk-gutachten.de

Wertgutachten



Vorgang

Ihr Auftrag vom	10.02.2025 durch Raiffeisen-Impuls Fuhrparkmanagement GmbH & Co. KG
Besichtigungsort	36272 Niederaula, Industriestraße 11
Besichtigungsdatum	14.02.2025
Referenznummern	0002053418

Fahrzeugdaten / Technische Daten

Fahrzeugident.-Nr.	WF02XTTG2MK31409		
Fahrzeugart	PKW - Mehrzweckfahrzeug	Farbton / Lackart	Frost-Weiß / Uni
Hersteller	Ford	Nächste HU	keine Angabe
Typ / Verkaufsbez.	Transit Custom 2.0 TDCi 320 L2 Trend	Laufleistung abgelesen	44.157 km
Erstzulassung	02.02.2022	Emissionsklasse	Euro 6
Getriebe / Gänge	Manuell / 6	Sitzplätze / Türen	6 / 5
Achsen / angetrieben	2 / 1	Anzahl Besitzer	unbekannt
Motorart	Reihenmotor / Diesel	Hubraum / Nennleistung	1.995 ccm / 96 KW
Antriebsart	Frontantrieb		

Fahrzeugdaten wurden gemäß den zur Verfügung gestellten Unterlagen entnommen.

Montierte Räder:					
Position	Reifenart	Felgenart	Hersteller	Dimension	Profiltiefe
vorn links	Allwetterreifen	Stahlrad	Yokohama	215/65 R16C 109/107T	6 mm
vorn rechts	Allwetterreifen	Stahlrad	Yokohama	215/65 R16C 109/107T	6 mm
hinten rechts	Allwetterreifen	Stahlrad	Goodyear	215/65 R16C 109/107T	7 mm
hinten links	Allwetterreifen	Stahlrad	Goodyear	215/65 R16C 109/107T	7 mm
Reservebereifung: Fahrbereifung					

Allgemeines / Zustand	
✓ Fahrzeug ist fahrbereit	✗ Unterbodenkontrolle durchgeführt
✗ Fahrzeug ist zugelassen	✓ Hauptschlüssel vorhanden (Anzahl: 2)
✓ Batterie ist betriebsbereit	✗ Nebenschlüssel vorhanden (Anzahl: 0)
✓ Serviceheft vorhanden	✓ Rangierfahrt durchgeführt.
✗ Probefahrt durchgeführt.	✗ Ladekabel vorhanden
✓ Anhängerkupplung vorhanden	✓ Bordwerkzeug vorhanden
Kundendienst laut Serviceheft am 30.10.2024 bei km 41.252.	

Funktionsfähigkeit / Auffälligkeiten	
✓ Motor startet eigenständig	✓ Schließanlage (ZV) funktionsfähig
✓ Lichtanlage funktionsfähig	⊖ Schiebedach oder Verdeck funktionsfähig
✓ Fensterheber funktionsfähig	✓ Entertainment (Radio, Navigationssystem) funktionsfähig
✓ Kombiinstrument und Fahrzeuganzeigen	

Fahrzeugzustand	
✗ verschmutzt	✗ nass
✗ Eis	✗ Schnee

Fahrzeugstandort	
✗ unzureichende Lichtverhältnisse	✗ Lichtblendung (Besichtigung im Freien)
✗ Dunkelheit	✗ Fahrzeug eingeschränkt zugänglich

Legende : ✓ Ja ✗ Nein ○ Nicht prüfbar ⊖ Nicht vorhanden

Vorschaden	Der Vorschaden wurde fach- und sachgerecht behoben	Feststellung
Heckklappe links beschädigt	Nein	Verlaufsstörungen (Orangenhaut)
Tür vorne rechts beschädigt	Nein	Lackeinschlüsse
Schiebetür rechts beschädigt	Nein	Lackeinschlüsse
Seitenwand hinten rechts beschädigt	Nein	Lackeinschlüsse

Anmerkungen

Ausstattung gemäß VIN-Abfrage

Serienausstattung (nicht verifiziert)	
Airbag Beifahrerseite	Airbag Fahrerseite
Aktives Kurvenlicht	Anti-Blockier-System (ABS)
Antriebs-Schlupfregelung (ASR)	Antriebsart: Frontantrieb
Audiosystem 17: Radioempfang Digital (DAB / DAB+) mit 4" TFT Multifunktionsdisplay	Audiosystem: Radio mit USB und Bluetooth-Freisprecheinrichtung
Radiovorbereitung, 6 Lautsprecher	FordPass Connect inkl. eCall
Ford SYNC 3	Außenspiegel elektr. verstell- und heizbar
Blinkleuchte in Außenspiegel integriert	Bodenbelag: Gummi im Lade-/Fahrgastraum (vollständig)
Bordcomputer	Einstiegsleuchten
Elektron. Stabilitäts-Programm (ESP)	Elektron. Traktionskontrolle
Fahrassistenz-System: Berganfahr-Assistent	Fahrassistenz-System: Notbrems-Assistent
Fahrassistenz-System: Seitenwind-Assistent	Fenster im Lade-/FG-Raum: - feststehend, 2.Reihe links
Fenster im Lade-/FG-Raum: - schiebbar, 2.Reihe links	Fenster im Lade-/FG-Raum: - feststehend, 3.Reihe links
Fenster im Lade-/FG-Raum: - feststehend, 3.Reihe rechts	Fensterheber elektrisch
Generator 240 A	Geschwindigkeits-Regelanlage (Tempomat)
Getriebe 6-Gang	Haltegriff B-Säule
Haltegriffe vorn	Handschuhfach abschließbar
Heckflügeltüren mit Verglasung	Karosserie/Aufbau: Kombi
Karosserievariante: Normaldach	Kühlergrill schwarz
Lenkrad (Leder)	Lenksäule (Lenkrad) höhen-/längsverstellbar
Modellpflege	Motor 2,0 Ltr. - 96 kW TDCi KAT
Parkpilotsystem vorn und hinten	Nebelscheinwerfer
Radiovorbereitung, 4 Lautsprecher	Radstand 3300 mm
Reifendruck-Kontrollsystem	Reserverad in Fahrbereifung
Rußpartikelfilter	Schadstoffarm nach Abgasnorm Euro 6d
Scheibenwischer mit Intervallschaltung, regulierbar	Scheinwerfer H4
Schiebetür Lade-/Fahrgastraum rechts	Schmutzfänger vorn und hinten
Seitenschutzleisten	Sitze im Lade-/FG-Raum: 3.Reihe, Einzelsitz rechts, Doppelsitz links
Stahlfelgen 6,5x16	Start/Stop-Anlage
Steckdose 12V im Lade-/Fahrgastraum	Stoßfänger teillackiert
Style-Farb-Paket	Außenspiegel in Wagenfarbe
Stoßfänger in Wagenfarbe	Tagfahrlicht LED
Kurvenlicht statisch	Trend
Verzurrösen (4)	Zentralverriegelung mit Fernbedienung
Zusatzheizung elektrisch	Zweiter Schlüssel mit Fernbedienung
Sonderausstattung (verifiziert)	
Anhängerkupplung: Kugelkopf fest ✓	Anhänger-Stabilisierungs-Programm (TSA) ✓
Bi-Xenon-Scheinwerfer mit Abbieglicht ✓	Entfall 3.Sitzreihe im Lade-/Fahrgastraum ✓
Heckscheibenwischer ✓	Konfiguration mit spezifischer Zentralverriegelung ✓
Sicht-Paket 1 ✓	Frontscheibe heizbar ✓
Sitz-Paket 2: Fahrersitz (4-fach verstellbar) - Beifahrerdoppelsitz, Kunstleder ✓	Spannungswandler 230V (Steckdose) ✓
Steckdose 230V / 150 Watt ✓	Wärmeschutzverglasung Lade-/Fahrgastraum, mittlerer Tönungsgrad ✓

Wertbeeinflussende Faktoren

Seite rechts (Angaben ohne MwSt.)	Reparaturkosten	MW
Seitenwand rechts, Reparaturmangel, polieren (Bild 21, Bild 22, Bild 23)	159,52 €	159,52 €
Tür vorne rechts, Reparaturmangel, polieren (Bild 27, Bild 28, Bild 29)	159,52 €	159,52 €
Tür vorne rechts Einstieg, verkratzt, Smartrepair (Bild 14, Bild 15, Bild 16)	120,00 €	120,00 €
Schiebetür rechts, Reparaturmangel, polieren (Bild 24, Bild 25, Bild 26)	159,52 €	159,52 €
Heck (Angaben ohne MwSt.)	Reparaturkosten	MW
Stoßfänger hinten Verkleidung -unlackiert-, verkratzt, Gebrauchsspur	0,00 €	0,00 €
Hecktür links, Reparaturmangel, instand setzen - lackieren (Bild 18, Bild 19, Bild 20)	1021,25 €	1021,25 €
Interieur (Angaben ohne MwSt.)	Reparaturkosten	MW
Sitz vorne Mitte Gurtschloss, beschädigt, ersetzen (Bild 17)	142,26 €	99,58 €
Ohne Zuordnung (Angaben ohne MwSt.)	Reparaturkosten	MW
HU (Hauptunters.) PKW / Transporter, kein gültiger Nachweis vorhanden, durchführen	121,85 €	121,85 €
Frontscheibe, Steinschlag, Gebrauchsspur	0,00 €	0,00 €
Fahrzeug Front, Steinschlag, Gebrauchsspur	0,00 €	0,00 €

Bei der Berechnung der einzelnen Beträge wurde für die Lackiervorbereitung ein Gesamtbetrag von 442,23 EUR berücksichtigt und auf die Lackierpositionen verteilt.

Wertermittlung (bezogen auf den Besichtigungszeitpunkt, Angaben ohne MwSt)	
Reparaturkosten	1.883,92 €
Minderwert	1.841,24 €
Händlereinkaufspreis	17.375,00 €
Händlerverkaufspreis	19.175,00 €

Besichtigungsbedingungen

Bei dieser Besichtigung wurde eine äußere Inaugenscheinnahme am undemontierten Fahrzeug unter Berücksichtigung der vorgefundenen Besichtigungsbedingungen durchgeführt. Es werden keinerlei Eigenschaften von nicht geprüften oder nur eingeschränkt prüfbar Bereichen des Fahrzeugs zugesichert.

Minderwert

Die festgesetzten Beträge für den Minderwert „MW“ entsprechen nicht den Reparaturkosten für die aufgeführten Beschädigungen sondern orientieren sich an Fahrzeugalter und Laufleistung.

Bei der Ermittlung des ausgewiesenen Fahrzeugwertes fanden diese Werte Verwendung. Berücksichtigt wurden nur überdurchschnittliche Beschädigungen.

Dieses Dokument enthält im Anhang die Fotodokumentation mit 29 Fotos.

Beulig, Chris

Der Sachverständige, 17.02.2025

Fotoanlage



Bild 1



Bild 2

Fotoanlage



Bild 3



Bild 4

Fotoanlage



Bild 5



Bild 6

Fotoanlage

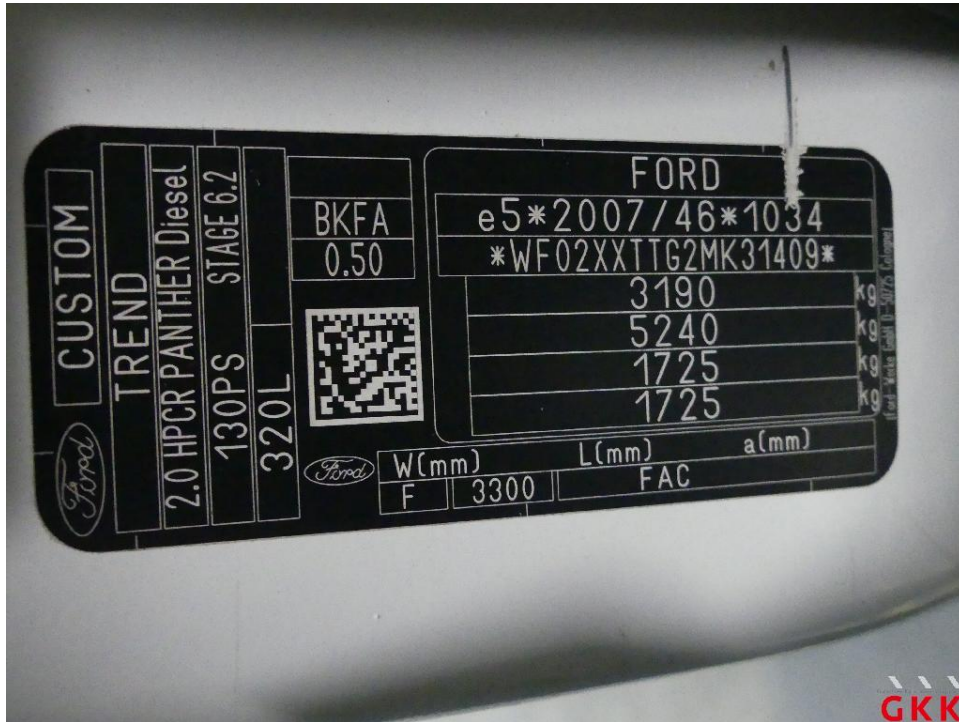

Bild 7



Bild 8

Fotoanlage



Bild 9



Bild 10

Fotoanlage



Bild 11



Bild 12

Fotoanlage



Bild 13

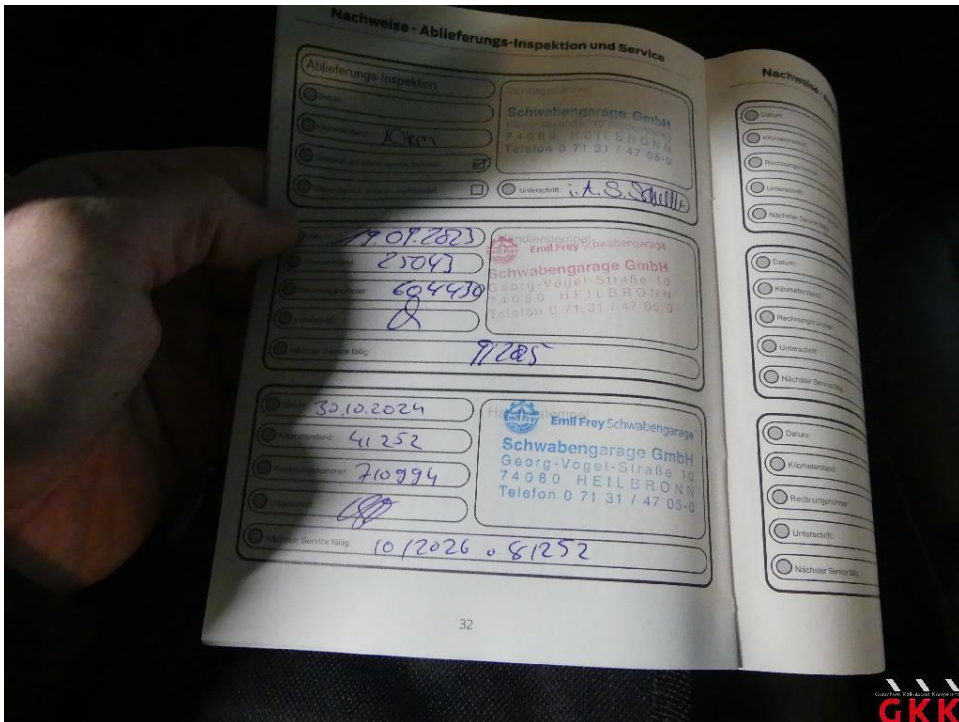

Bild 14 Tür vorne rechts, Einstieg, verkratzt, Smartrepair

Fotoanlage



Bild 15 Tür vorne rechts, Einstieg, verkratzt, Smartrepair



Bild 16 Tür vorne rechts, Einstieg, verkratzt, Smartrepair

Fotoanlage



Bild 17 Sitz vorne Mitte, Gurtschloss, beschädigt, ersetzen

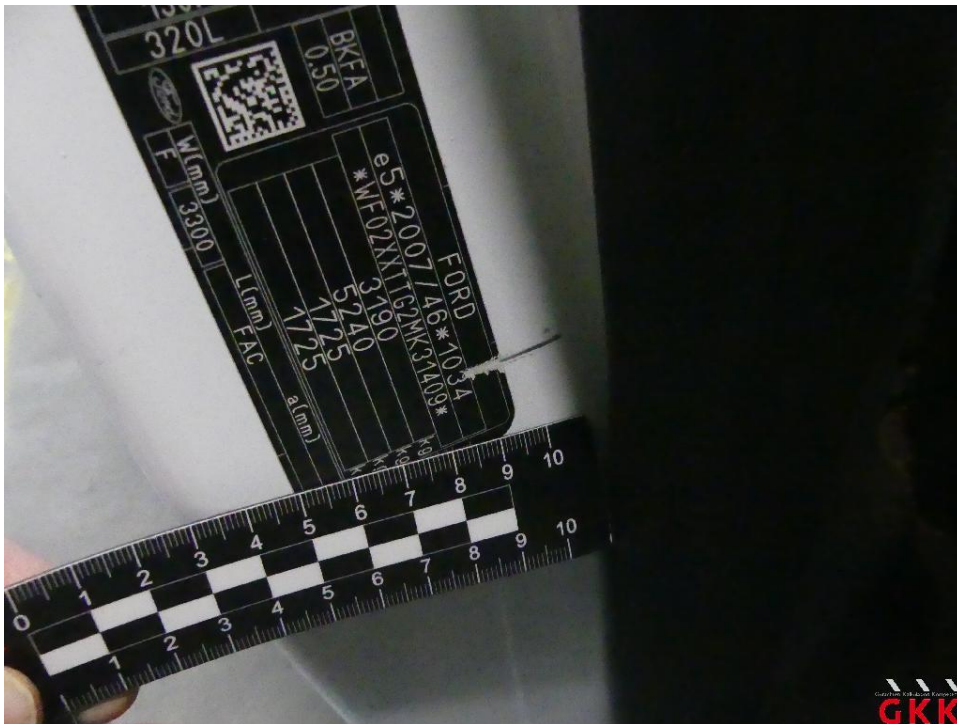

Bild 18 Hecktür links, Reparaturmangel, instand setzen - lackieren

Fotoanlage



Bild 19 Hecktür links, Reparaturmangel, instand setzen - lackieren



Bild 20 Hecktür links, Reparaturmangel, instand setzen - lackieren

Fotoanlage



Bild 21 Seitenwand rechts, Reparaturmangel, polieren



Bild 22 Seitenwand rechts, Reparaturmangel, polieren

Fotoanlage



Bild 23 Seitenwand rechts, Reparaturmangel, polieren



Bild 24 Schiebetür rechts, Reparaturmangel, polieren

Fotoanlage

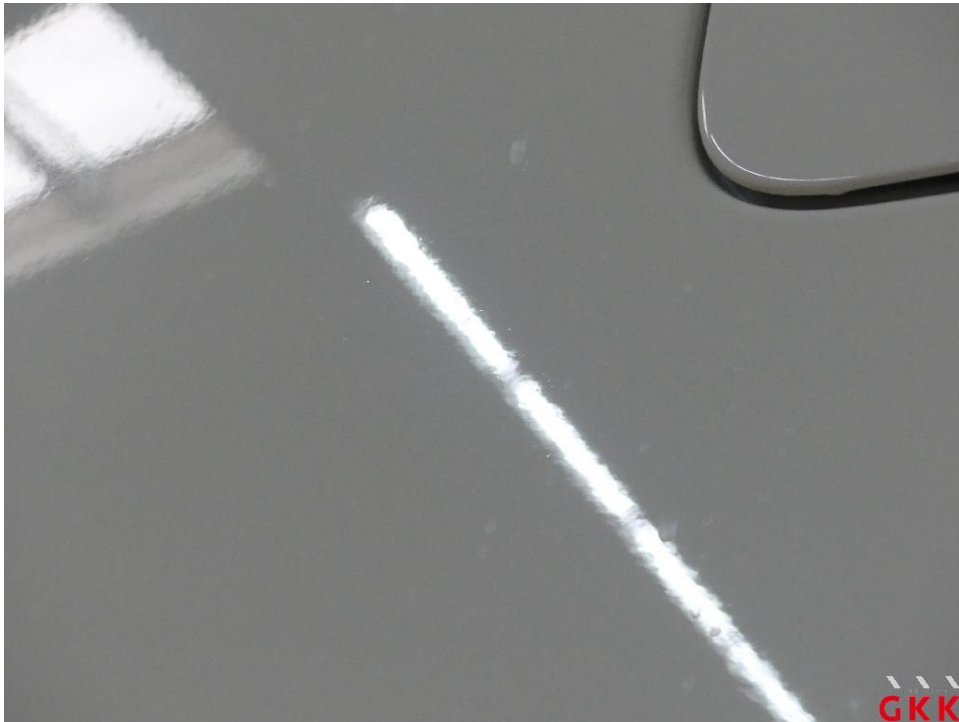

Bild 25 Schiebetür rechts, Reparaturmangel, polieren



Bild 26 Schiebetür rechts, Reparaturmangel, polieren

Fotoanlage



Bild 27 Tür vorne rechts, Reparaturmangel, polieren



Bild 28 Tür vorne rechts, Reparaturmangel, polieren

Fotoanlage



Bild 29 Tür vorne rechts, Reparaturmangel, polieren