

GKK Gutachten GmbH
 Theodorstr. 180, 40472 Düsseldorf

GKK Gutachten GmbH

Raiffeisen-Impuls Fuhrparkmanagement
 GmbH & Co. KG

Theodorstr. 180
 40472 Düsseldorf

Tel.: 0211 6878060
 www.gkk-gutachten.de
 Email: info@gkk-gutachten.de

Wertgutachten



Vorgang

Ihr Auftrag vom	12.02.2025 durch Raiffeisen-Impuls Fuhrparkmanagement GmbH & Co. KG
Besichtigungsort	36272 Niederaula, Industriestraße 11
Besichtigungsdatum	17.02.2025
Referenznummern	0002050028

Fahrzeugdaten / Technische Daten

Fahrzeugident.-Nr.	WF01XXTTG1MU15693		
Fahrzeugart	PKW - Mehrzweckfahrzeug	Farbton / Lackart	Frost-Weiß / Uni
Hersteller	Ford	Nächste HU	04/2025
Typ / Verkaufsbez.	Transit Custom 2.0 TDCi 320 L1 Trend	Laufleistung abgelesen	59.643 km
Erstzulassung	07.04.2021	Emissionsklasse	Euro 6
Getriebe / Gänge	Manuell / 6	Sitzplätze / Türen	9 / 5
Achsen / angetrieben	2 / 1	Anzahl Besitzer	unbekannt
Motorart	Reihenmotor / Diesel	Hubraum / Nennleistung	1.995 ccm / 77 KW
Antriebsart	Frontantrieb		

Fahrzeugdaten wurden gemäß den zur Verfügung gestellten Unterlagen entnommen.

Montierte Räder:					
Position	Reifenart	Felgenart	Hersteller	Dimension	Profiltiefe
vorn links	Winterreifen	Stahlrad	Michelin	215/65 R16C 109/107R	7 mm
vorn rechts	Winterreifen	Stahlrad	Michelin	215/65 R16C 109/107R	7 mm
hinten rechts	Winterreifen	Stahlrad	Michelin	215/65 R16C 109/107R	6 mm
hinten links	Winterreifen	Stahlrad	Michelin	215/65 R16C 109/107R	6 mm
Reservebereifung: Fahrbereifung					

Allgemeines / Zustand	
✓ Fahrzeug ist fahrbereit	✗ Unterbodenkontrolle durchgeführt
✗ Fahrzeug ist zugelassen	✓ Hauptschlüssel vorhanden (Anzahl: 2)
✓ Batterie ist betriebsbereit	✗ Nebenschlüssel vorhanden (Anzahl: 0)
✓ Serviceheft vorhanden	✓ Rangierfahrt durchgeführt.
✗ Probefahrt durchgeführt.	✗ Ladekabel vorhanden
✗ Anhängerkupplung vorhanden	✓ Bordwerkzeug vorhanden
Kundendienst laut Serviceheft am 23.09.2024 bei km 50.843.	

Funktionsfähigkeit / Auffälligkeiten	
✓ Motor startet eigenständig	✓ Schließanlage (ZV) funktionsfähig
✓ Lichtanlage funktionsfähig	⊖ Schiebedach oder Verdeck funktionsfähig
✓ Fensterheber funktionsfähig	✓ Entertainment (Radio, Navigationssystem) funktionsfähig
✓ Kombiinstrument und Fahrzeuganzeigen	

Fahrzeugzustand	
✗ verschmutzt	✗ nass
✗ Eis	✗ Schnee

Fahrzeugstandort	
✗ unzureichende Lichtverhältnisse	✗ Lichtblendung (Besichtigung im Freien)
✗ Dunkelheit	✗ Fahrzeug eingeschränkt zugänglich

Legende : ✓ Ja ✗ Nein ○ Nicht prüfbar ⊖ Nicht vorhanden

Vorschaden	Der Vorschaden wurde fach- und sachgerecht behoben	Feststellung
Hecktür rechts	Nein	Lackeinschlüsse

Anmerkungen

Ausstattung gemäß VIN-Abfrage

Serienausstattung (nicht verifiziert)			
Airbag Beifahrerseite	Airbag Fahrerseite		
Aktives Kurvenlicht	Anti-Blockier-System (ABS)		
Antriebs-Schlupfregelung (ASR)	Antriebsart: Frontantrieb		
Außenspiegel elektr. verstell- und heizbar	Blinkleuchte in Außenspiegel integriert		
Bodenbelag: Gummi im Lade-/Fahrgastraum (vollständig)	Bordcomputer		
Einstiegsleuchten	Elektron. Stabilitäts-Programm (ESP)		
Elektron. Traktionskontrolle	Fahrassistenz-System: Berganfahr-Assistent		
Fahrassistenz-System: Notbrems-Assistent	Fahrassistenz-System: Seitenwind-Assistent		
Fenster im Lade-/FG-Raum: - feststehend, 2.Reihe links	Fenster im Lade-/FG-Raum: - schiebbar, 2.Reihe links		
Fenster im Lade-/FG-Raum: - feststehend, 3.Reihe links	Fenster im Lade-/FG-Raum: - feststehend, 3.Reihe rechts		
Fensterheber elektrisch	Generator 240 A		
Geschwindigkeits-Regelanlage (Tempomat)	Getriebe 6-Gang		
Haltegriff B-Säule	Haltegriffe vorn		
Handschuhfach abschließbar	Heckflügeltüren mit Verglasung		
Karosserie/Aufbau: Kombi	Karosserievariante: Normaldach		
Kühlergrill schwarz	Lenkrad (Leder)		
Lenksäule (Lenkrad) höhen-/längsverstellbar	Modellpflege		
Motor 2,0 Ltr. - 77 kW TDCi KAT	Parkpilotsystem vorn und hinten		
Nebelscheinwerfer	Radiovorbereitung, 4 Lautsprecher		
Radstand 2933 mm	Reifendruck-Kontrollsystem		
Reserverad in Fahrbereifung	Rußpartikelfilter		
Schadstoffarm nach Abgasnorm Euro 6d	Scheibenwischer mit Intervallschaltung, regulierbar		
Scheinwerfer H4	Schiebetür Lade-/Fahrgastraum rechts		
Schmutzfänger vorn und hinten	Seitenschutzleisten		
Sitz-Paket 13: Fahrersitz (4-fach verstellbar) - Beifahrerdoppelsitz, Stoff	Sitze im Fahrerhaus: Fahrersitz mit Lendenwirbelstütze		
Sitze im Lade-/FG-Raum: 3.Reihe, Einzelsitz rechts, Doppelsitz links	Stahlfelgen 6,5x16		
Start/Stop-Anlage	Steckdose 12V im Lade-/Fahrgastraum		
Stoßfänger teillackiert	Style-Farb-Paket		
Außenspiegel in Wagenfarbe	Stoßfänger in Wagenfarbe		
Tagfahrlicht LED	Kurvenlicht statisch		
Trend	Verzurrösen (2)		
Zentralverriegelung mit Fernbedienung	Zusatzheizung elektrisch		
Zweiter Schlüssel mit Fernbedienung			
Sonderausstattung (verifiziert)			
Audiosystem 21: Radioempfang Digital (DAB / DAB+) mit 8" Multifunktionsdisplay	✓	Audiosystem: Radio mit USB und Bluetooth-Freisprecheinrichtung	✓
Radiovorbereitung, 6 Lautsprecher	✓	FordPass Connect inkl. eCall	✓
Ford SYNC 3	✓	Doppelklimaanlage	✓
Fenster im Lade-/FG-Raum: - ausstellbar	✓	Heckscheibenwischer	✓
Konfiguration mit spezifischer Zentralverriegelung	✓	Parksensoren seitlich	✓
Sicht-Paket 1	✓	Frontscheibe heizbar	✓
Trittstufe unter Schiebetür rechts	✓	Wärmeschutzverglasung Lade-/Fahrgastraum, mittlerer Tönungsgrad	✓

Wertbeeinflussende Faktoren		
Seite links (Angaben ohne MwSt.)	Reparaturkosten	MW
Tür vorne links, verkratzt, Gebrauchsspur	0,00 €	0,00 €
Seite rechts (Angaben ohne MwSt.)	Reparaturkosten	MW
Tür hinten rechts, verkratzt, Gebrauchsspur	0,00 €	0,00 €
Tür vorne rechts, verkratzt, Gebrauchsspur	0,00 €	0,00 €
Schiebetür rechts Dichtung -Einstieg-, lose, ersetzen (Bild 23, Bild 24, Bild 25)	161,16 €	104,75 €
Heck (Angaben ohne MwSt.)	Reparaturkosten	MW
Stoßfänger hinten Ecke links -lackiert-, beschädigt, instand setzen - lackieren (Bild 32, Bild 33, Bild 34)	764,68 €	524,96 €
Stoßfänger hinten Verkleidung -unlackiert-, aufgeworfen, ersetzen (Bild 26, Bild 27, Bild 28)	234,43 €	152,38 €
Hecktür rechts, Reparaturmangel, polieren (Bild 35, Bild 36, Bild 37)	159,52 €	159,52 €
Hecktür links Innenverkleidung, beschädigt, ersetzen (Bild 29, Bild 30, Bild 31)	82,50 €	53,63 €
Reifen, Felgen, Radkappen (Angaben ohne MwSt.)	Reparaturkosten	MW
Satz Sommerreifen, fehlt, ersetzen	775,33 €	775,33 €
Ohne Zuordnung (Angaben ohne MwSt.)	Reparaturkosten	MW
Motorhaube Dämmmatte, beschädigt, ersetzen (Bild 14, Bild 15, Bild 16)	119,60 €	77,74 €
Frontscheibe, Steinschlag, Gebrauchsspur	0,00 €	0,00 €
Fahrzeug, Hagelschaden, instand setzen (Bild 17, Bild 18, Bild 19, Bild 20, Bild 21, Bild 22)	478,56 €	478,56 €
Fahrzeug Front, Steinschlag, Gebrauchsspur	0,00 €	0,00 €

Bei der Berechnung der einzelnen Beträge wurde für die Lackiervorbereitung ein Gesamtbetrag von 442,23 EUR berücksichtigt und auf die Lackierpositionen verteilt.

Wertermittlung (bezogen auf den Besichtigungszeitpunkt, Angaben ohne MwSt)	
Reparaturkosten	2.775,78 €
Minderwert	2.326,87 €
Händlereinkaufspreis	14.475,00 €
Händlerverkaufspreis	16.050,00 €

Besichtigungsbedingungen	
<p>Bei dieser Besichtigung wurde eine äußere Inaugenscheinnahme am undemontierten Fahrzeug unter Berücksichtigung der vorgefundenen Besichtigungsbedingungen durchgeführt. Es werden keinerlei Eigenschaften von nicht geprüften oder nur eingeschränkt prüfbar Bereichen des Fahrzeugs zugesichert.</p>	

Minderwert

Die festgesetzten Beträge für den Minderwert „MW“ entsprechen nicht den Reparaturkosten für die aufgeführten Beschädigungen sondern orientieren sich an Fahrzeugalter und Laufleistung.

Bei der Ermittlung des ausgewiesenen Fahrzeugwertes fanden diese Werte Verwendung. Berücksichtigt wurden nur überdurchschnittliche Beschädigungen.

Dieses Dokument enthält im Anhang die Fotodokumentation mit 37 Fotos.

Beulig, Chris

Der Sachverständige, 19.02.2025

Fotoanlage



Bild 1



Bild 2

Fotoanlage



Bild 3



Bild 4

Fotoanlage



Bild 5



Bild 6

Fotoanlage

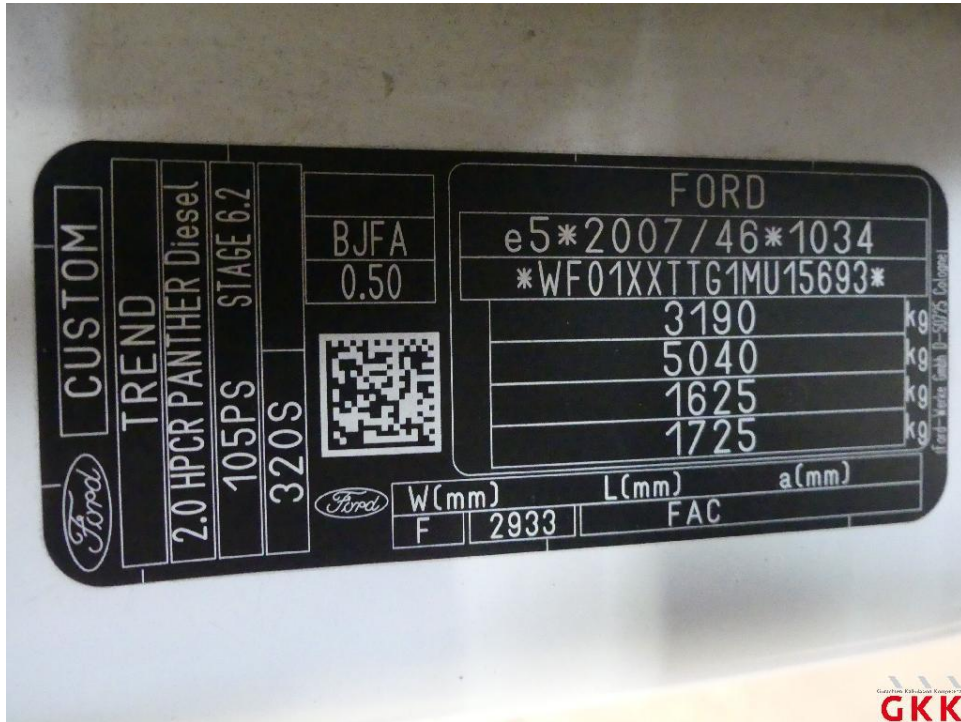

Bild 7



Bild 8

Fotoanlage



Bild 9



Bild 10

Fotoanlage



Bild 11

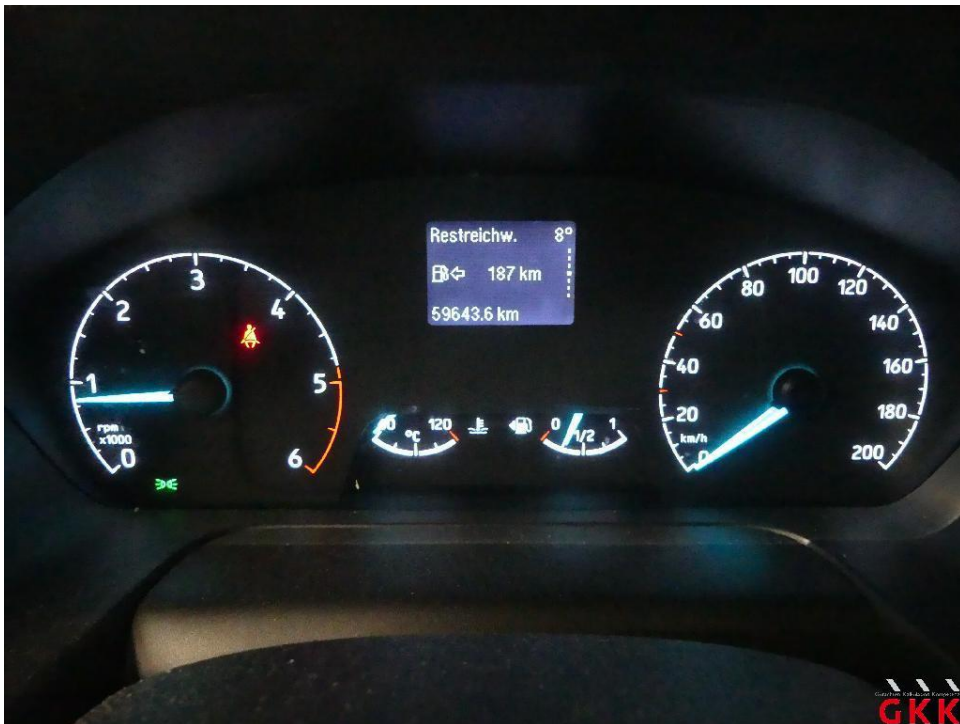

Bild 12

Fotoanlage



Bild 13

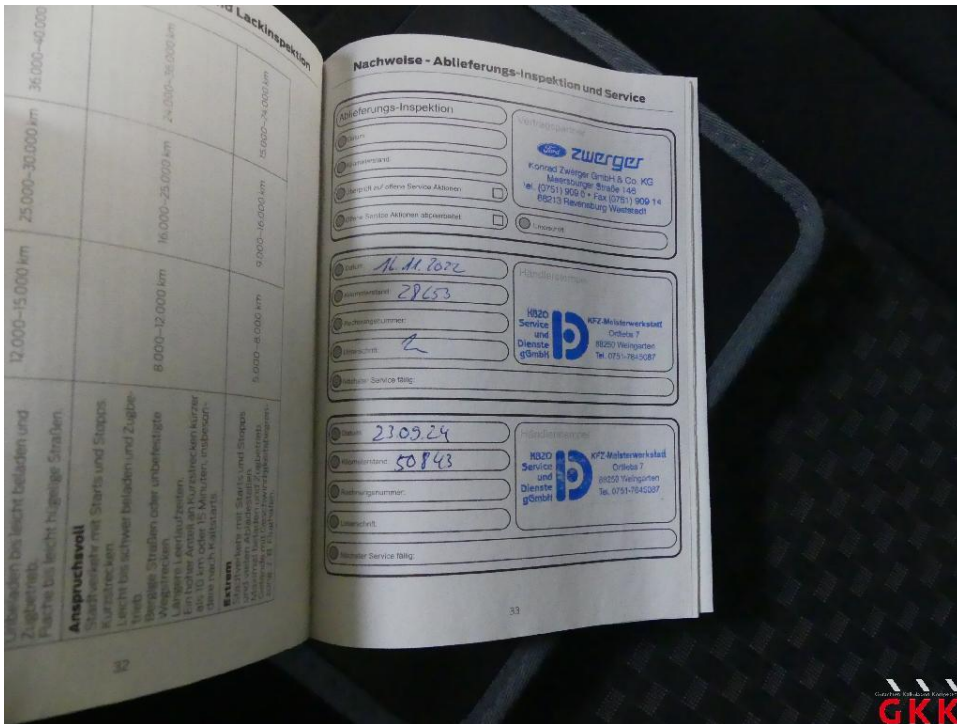

Bild 14 Motorhaube, Dämmmatte, beschädigt, ersetzen

Fotoanlage



Bild 15 Motorhaube, Dämmmatte, beschädigt, ersetzen



Bild 16 Motorhaube, Dämmmatte, beschädigt, ersetzen

Fotoanlage



Bild 17 Fahrzeug, Hagelschaden, instand setzen

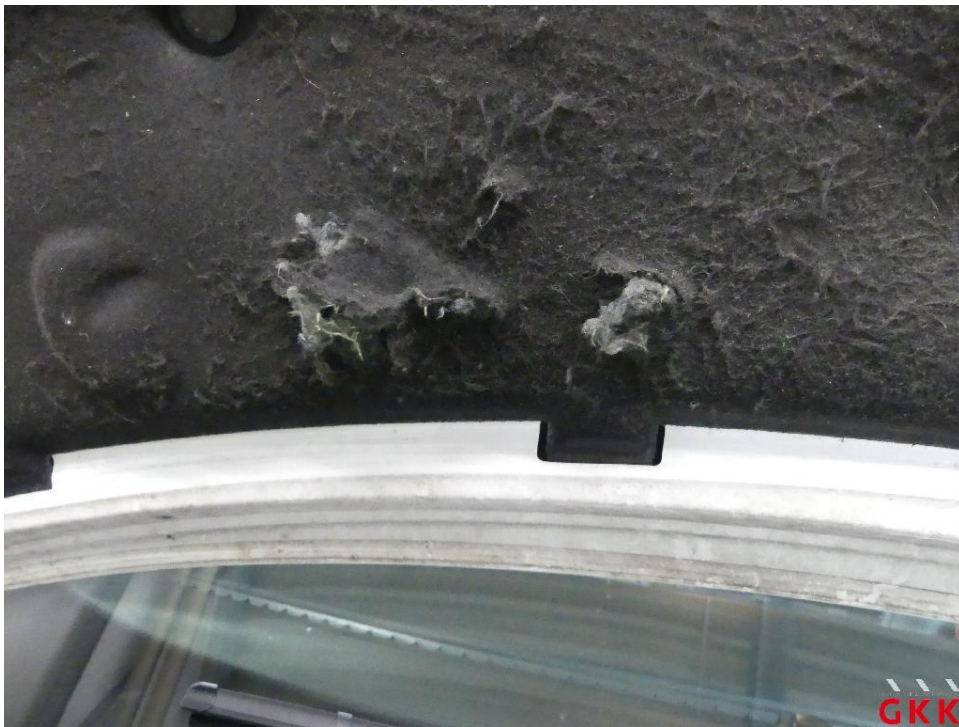

Bild 18 Fahrzeug, Hagelschaden, instand setzen

Fotoanlage



Bild 19 Fahrzeug, Hagelschaden, instand setzen



Bild 20 Fahrzeug, Hagelschaden, instand setzen

Fotoanlage



Bild 21 Fahrzeug, Hagelschaden, instand setzen



Bild 22 Fahrzeug, Hagelschaden, instand setzen

Fotoanlage

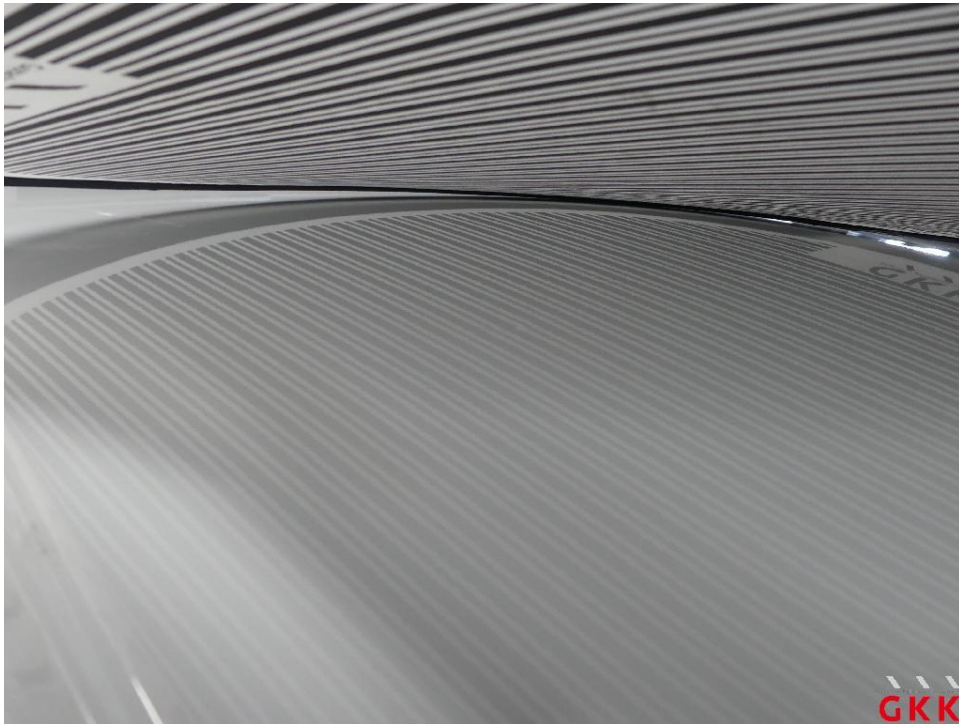

Bild 23 Schiebetür rechts, Dichtung -Einstieg-, lose, ersetzen

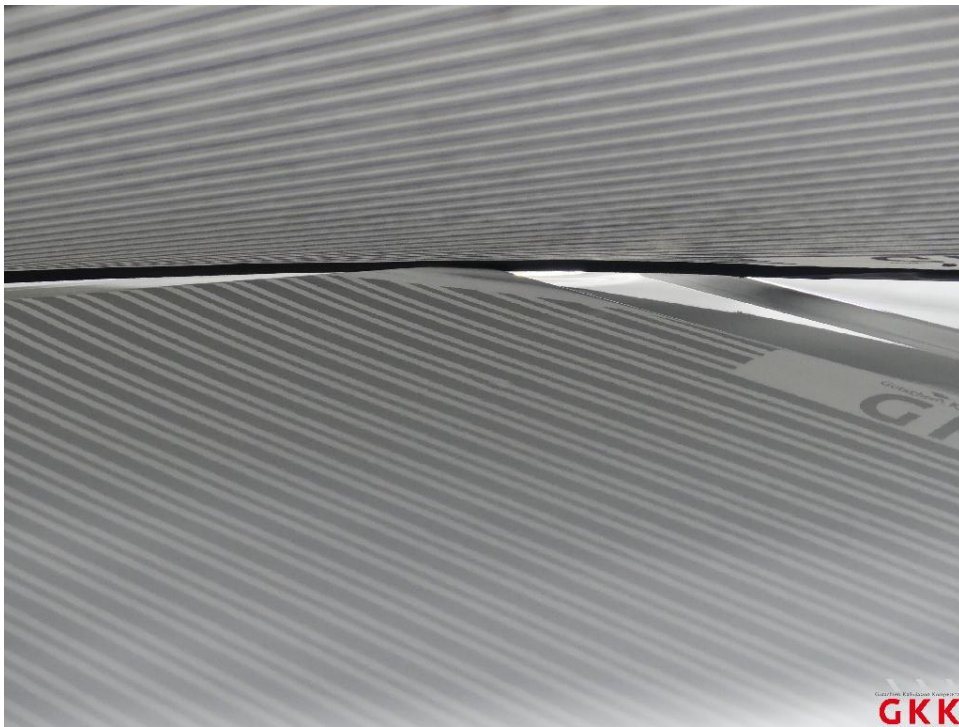

Bild 24 Schiebetür rechts, Dichtung -Einstieg-, lose, ersetzen

Fotoanlage



Bild 25 Schiebetür rechts, Dichtung -Einstieg-, lose, ersetzen



Bild 26 Stoßfänger hinten, Verkleidung -unlackiert-, aufgeworfen, ersetzen

Fotoanlage



Bild 27 Stoßfänger hinten, Verkleidung -unlackiert-, aufgeworfen, ersetzen



Bild 28 Stoßfänger hinten, Verkleidung -unlackiert-, aufgeworfen, ersetzen

Fotoanlage



Bild 29 Hecktür links, Innenverkleidung, beschädigt, ersetzen



Bild 30 Hecktür links, Innenverkleidung, beschädigt, ersetzen

Fotoanlage



Bild 31 Hecktür links, Innenverkleidung, beschädigt, ersetzen

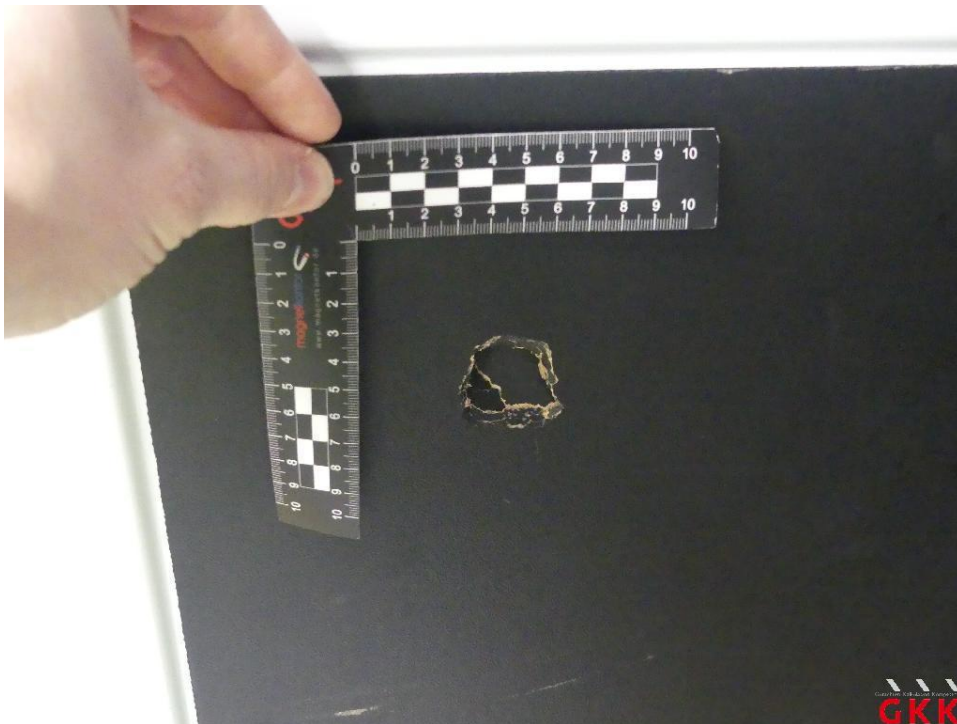

Bild 32 Stoßfänger hinten, Ecke links -lackiert-, beschädigt, instand setzen - lackieren

Fotoanlage



Bild 33 Stoßfänger hinten, Ecke links -lackiert-, beschädigt, instand setzen - lackieren



Bild 34 Stoßfänger hinten, Ecke links -lackiert-, beschädigt, instand setzen - lackieren

Fotoanlage



Bild 35 Hecktür rechts, Reparaturmangel, polieren



Bild 36 Hecktür rechts, Reparaturmangel, polieren

Fotoanlage



Bild 37 Hecktür rechts, Reparaturmangel, polieren