

GKK Gutachten GmbH
 Theodorstr. 180, 40472 Düsseldorf

GKK Gutachten GmbH

Raiffeisen-Impuls Fuhrparkmanagement
 GmbH & Co. KG

Theodorstr. 180
 40472 Düsseldorf

Tel.: 0211 6878060
 www.gkk-gutachten.de
 Email: info@gkk-gutachten.de

Wertgutachten

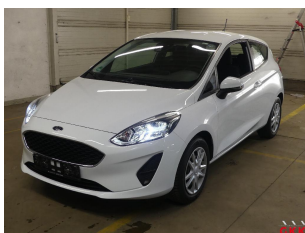

Vorgang

Ihr Auftrag vom	12.02.2025 durch Raiffeisen-Impuls Fuhrparkmanagement GmbH & Co. KG
Besichtigungsort	36272 Niederaula, Industriestraße 11
Besichtigungsdatum	19.02.2025
Referenznummern	0002050440

Fahrzeugdaten / Technische Daten

Fahrzeugident.-Nr.	WF0FXXGAHFMM46709		
Fahrzeugart	PKW - Schräghecklimousine	Farbton / Lackart	Frost-Weiß / Uni
Hersteller	Ford	Nächste HU	keine Angabe
Typ / Verkaufsbez.	Fiesta 1.1 Cool & Connect	Laufleistung abgelesen	86.978 km
Erstzulassung	18.05.2021	Emissionsklasse	Euro 6
Getriebe / Gänge	Manuell / 5	Sitzplätze / Türen	5 / 3
Achsen / angetrieben	2 / 1	Anzahl Besitzer	unbekannt
Motorart	Reihenmotor / Benzin	Hubraum / Nennleistung	1.084 ccm / 55 KW
Antriebsart	Frontantrieb		

Fahrzeugdaten wurden gemäß den zur Verfügung gestellten Unterlagen entnommen.

Montierte Räder:					
Position	Reifenart	Felgenart	Hersteller	Dimension	Profiltiefe
vorn links	Allwetterreifen	Stahlrad	Hankook	195/60 R15 88V	5 mm
vorn rechts	Allwetterreifen	Stahlrad	Hankook	195/60 R15 88V	5 mm
hinten rechts	Allwetterreifen	Stahlrad	Bridgestone	195/60 R15 88V	5 mm
hinten links	Allwetterreifen	Stahlrad	Bridgestone	195/60 R15 88V	5 mm
Reservebereifung: TireFit					

Allgemeines / Zustand	
✓ Fahrzeug ist fahrbereit	✗ Unterbodenkontrolle durchgeführt
✗ Fahrzeug ist zugelassen	✓ Hauptschlüssel vorhanden (Anzahl: 2)
✓ Batterie ist betriebsbereit	✗ Nebenschlüssel vorhanden (Anzahl: 0)
✓ Serviceheft vorhanden	✓ Rangierfahrt durchgeführt.
✗ Probefahrt durchgeführt.	✗ Ladekabel vorhanden
✗ Anhängerkupplung vorhanden	✗ Bordwerkzeug vorhanden
Kundendienst laut Serviceheft am 11.07.2022 bei km 28.894.	

Funktionsfähigkeit / Auffälligkeiten	
✓ Motor startet eigenständig	✓ Schließanlage (ZV) funktionsfähig
✓ Lichtanlage funktionsfähig	⊖ Schiebedach oder Verdeck funktionsfähig
✓ Fensterheber funktionsfähig	✓ Entertainment (Radio, Navigationssystem) funktionsfähig
✓ Kombiinstrument und Fahrzeuganzeigen	

Fahrzeugzustand	
✗ verschmutzt	✗ nass
✗ Eis	✗ Schnee

Fahrzeugstandort	
✗ unzureichende Lichtverhältnisse	✗ Lichtblendung (Besichtigung im Freien)
✗ Dunkelheit	✗ Fahrzeug eingeschränkt zugänglich

Legende : ✓ Ja ✗ Nein ○ Nicht prüfbar ⊖ Nicht vorhanden

Vorschaden	Der Vorschaden wurde fach- und sachgerecht behoben	Feststellung
Kotflügel vorne rechts beschädigt	Ja	
Seitenwand hinten rechts beschädigt	Ja	

Anmerkungen
Hinsichtlich der aufgeführten Prüfposition(en) wird die Möglichkeit von Folgekosten bzw. Folgeschäden nicht ausgeschlossen. Das ausgewiesene Untersuchungsergebnis ist aufgrund der Prüfposition(en) vorbehaltlich.

Ausstattung gemäß VIN-Abfrage

Serienausstattung (nicht verifiziert)			
Airbag Beifahrerseite abschaltbar		Anti-Blockier-System (ABS)	
Audiosystem: Radio mit Ford SYNC (AppLink und Touchscreen)		Radioempfang digital (DAB)	
Audiobedienung am Lenkrad		6 Lautsprecher	
Vorrüstung Mobiltelefon/Handy mit Bluetooth-/USB-Schnittstelle		AUX-IN-Anschluss	
Farbdisplay (8 Zoll)		Außenspiegel elektr. verstell- und heizbar	
Außenspiegel Wagenfarbe		Blinkleuchte in Außenspiegel integriert	
Bord-/Verbrauchscomputer		Dachspoiler Wagenfarbe	
Easy-Driver-Paket		Bodenleuchte im Außenspiegel	
Einparkhilfe hinten		Elektr. Bremskraftverteilung	
Elektron. Stabilitäts-Programm (ESP)		Energierückgewinnung (Smart Regenerative Charging)	
Fahrassistenz-System: Berganfahr-Assistent (Hill-Holder)		Fahrassistenz-System: Notbrems-Assistent	
Fahrassistenz-System: Spurhalteassistent		Fensterheber elektr. vorn mit Komfortschaltung	
Fensterheber elektrisch vorn		Fußmatten Velours - vorn	
Geschwindigkeits-Begrenzeranlage		Getriebe 5-Gang - Typ: 5MX65	
Innenraumfilter: Staub- und Pollenfilter		Intelligent Protection System (IPS)	
Airbag Fahrer-/Beifahrerseite		Kopf-Schulter-Airbag vorn und hinten	
Seitenairbag vorn		3-Punkt-Sicherheitsgurt hinten	
Gurtstraffer		Isofix-Aufnahmen für Kindersitz	
Karosserie: 3-türig		Klimaanlage	
Kopfstützen hinten mechan. verstellbar (3 Stück)		Kühlergrill schwarz	
Lenksäule (Lenkrad) höhen-/längsverstellbar		Mittelarmlehne vorn mit Staufach und 12V-Anschluß	
Mittelkonsole		Getränkehalter vorn	
Motor 1,1 Ltr. - 55 kW Ti-VCT		My Key (2. Fahrzeugschlüssel programmierbar)	
Otto-Partikelfilter (OPF)		Reifen-Reparaturkit	
Reifendruck-Kontrollsystem		Rußpartikelfilter	
Rücksitz geteilt		Rücksitzlehne klappbar	
Schadstoffarm nach Abgasnorm Euro 6		Schadstoffarm nach Abgasnorm Euro 6d	
Schadstoffarm nach Abgasnorm Euro 6d-TEMP		Scheibenwischer mit Regensensor	
Innenspiegel mit Abblendautomatik		Scheinwerfer mit Ausschaltverzögerung	
Scheinwerfer mit Begrüßungsfunktion		Scheinwerfer-Assistent mit Tag-/Nachtsensor	
Servolenkung elektrisch		Sitz vorn links höhenverstellbar	
Sonnenblende links mit Spiegel		Sonnenblende rechts mit Spiegel	
Stahlfelgen 6x15		Start/Stop-Anlage	
Stoßfänger Wagenfarbe		Tagfahrlicht	
Türgriffe außen Wagenfarbe		Verglasung getönt	
Warnanlage für Sicherheitsgurte hinten		Zentralverriegelung mit Fernbedienung	
Sonderausstattung (verifiziert)			
FordPass Connect inkl. eCall	✓	Geschwindigkeits-Regelanlage (Tempomat)	✓
Lenkrad (Leder 3-Speichen)	✓	Sonderlackierung Frost-Weiß	✓
Winter-Paket	✓	Frontscheibe heizbar	✓
Sitzheizung vorn	✓	Lenkrad heizbar	✓

Wertbeeinflussende Faktoren		
Front (Angaben ohne MwSt.)	Reparaturkosten	MW
Frontscheibe Leiste -links-, verkratzt, ersetzen (Bild 15, Bild 16, Bild 17)	63,78 €	63,78 €
Seite links (Angaben ohne MwSt.)	Reparaturkosten	MW
Schweller links, beschädigt, instand setzen - lackieren (Bild 29, Bild 30, Bild 31)	596,39 €	421,64 €
Seite rechts (Angaben ohne MwSt.)	Reparaturkosten	MW
Spiegelgehäuse rechts Blinker, verkratzt, ersetzen (Bild 32, Bild 33, Bild 34)	69,20 €	41,52 €
Heck (Angaben ohne MwSt.)	Reparaturkosten	MW
Stoßfänger hinten Verkleidung -lackiert-, verkratzt, lackieren (Bild 24, Bild 25, Bild 26)	679,43 €	407,66 €
Reifen, Felgen, Radkappen (Angaben ohne MwSt.)	Reparaturkosten	MW
Radkappe(n) hinten rechts, verkratzt, ersetzen (Bild 21, Bild 22, Bild 23)	41,64 €	24,98 €
Interieur (Angaben ohne MwSt.)	Reparaturkosten	MW
Fußmatte(n) vorne links, beschädigt, ersetzen (Bild 27, Bild 28)	37,70 €	22,62 €
Kombiinstrument Reifendruckkontrolle, aktiv, prüfen (Bild 14)	79,76 €	79,76 €
Ohne Zuordnung (Angaben ohne MwSt.)	Reparaturkosten	MW
HU (Hauptunters.) PKW / Transporter, kein gültiger Nachweis vorhanden, durchführen	121,85 €	121,85 €
Inspektion groß Kleinwagen, fällig, durchführen	605,83 €	605,83 €
Frontscheibe, Steinschlag, Gebrauchsspur	0,00 €	0,00 €
Antenne Stab, beschädigt, ersetzen (Bild 18, Bild 19, Bild 20)	64,45 €	38,67 €
Fahrzeug Front, Steinschlag, Gebrauchsspur	0,00 €	0,00 €

Bei der Berechnung der einzelnen Beträge wurde für die Lackiervorbereitung ein Gesamtbetrag von 442,23 EUR berücksichtigt und auf die Lackierpositionen verteilt.

Wertermittlung (bezogen auf den Besichtigungszeitpunkt, Angaben ohne MwSt)	
Reparaturkosten	2.360,03 €
Minderwert	1.828,31 €
Händlerverkaufspreis	4.000,00 €
Händlerverkaufspreis	4.950,00 €

Besichtigungsbedingungen	
Bei dieser Besichtigung wurde eine äußere Inaugenscheinnahme am undemontierten Fahrzeug unter Berücksichtigung der vorgefundenen Besichtigungsbedingungen durchgeführt. Es werden keinerlei Eigenschaften von nicht geprüften oder nur eingeschränkt prüfbaren Bereichen des Fahrzeugs zugesichert.	

Minderwert

Die festgesetzten Beträge für den Minderwert „MW“ entsprechen nicht den Reparaturkosten für die aufgeführten Beschädigungen sondern orientieren sich an Fahrzeugalter und Laufleistung.

Bei der Ermittlung des ausgewiesenen Fahrzeugwertes fanden diese Werte Verwendung. Berücksichtigt wurden nur überdurchschnittliche Beschädigungen.

Dieses Dokument enthält im Anhang die Fotodokumentation mit 34 Fotos.

Beulig, Chris

Der Sachverständige, 19.02.2025

Fotoanlage



Bild 1



Bild 2

Fotoanlage



Bild 3



Bild 4

Fotoanlage



Bild 7



Bild 8

Fotoanlage



Bild 9



Bild 10

Fotoanlage



Bild 11



Bild 12

Fotoanlage



Bild 13

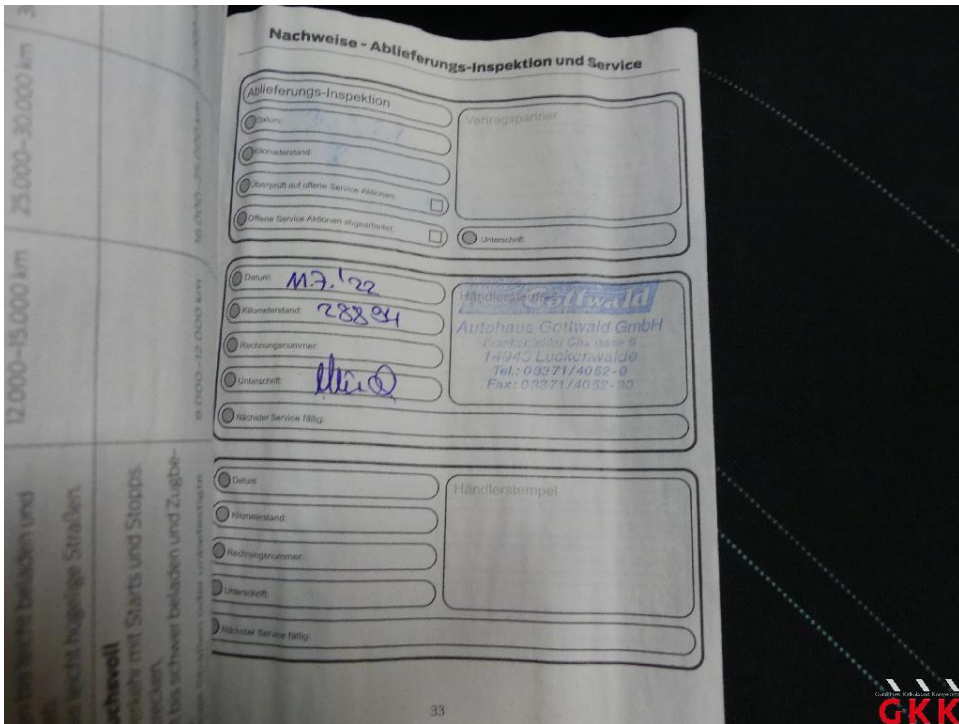

Bild 14 Kombiinstrument, Reifendruckkontrolle, aktiv, prüfen

Fotoanlage



Bild 15 Frontscheibe, Leiste -links-, verkratzt, ersetzen



Bild 16 Frontscheibe, Leiste -links-, verkratzt, ersetzen

Fotoanlage



Bild 17 Frontscheibe, Leiste -links-, verkratzt, ersetzen



Bild 18 Antenne, Stab, beschädigt, ersetzen

Fotoanlage



Bild 19 Antenne, Stab, beschädigt, ersetzen



Bild 20 Antenne, Stab, beschädigt, ersetzen

Fotoanlage



Bild 21 Radkappe(n), hinten rechts, verkratzt, ersetzen

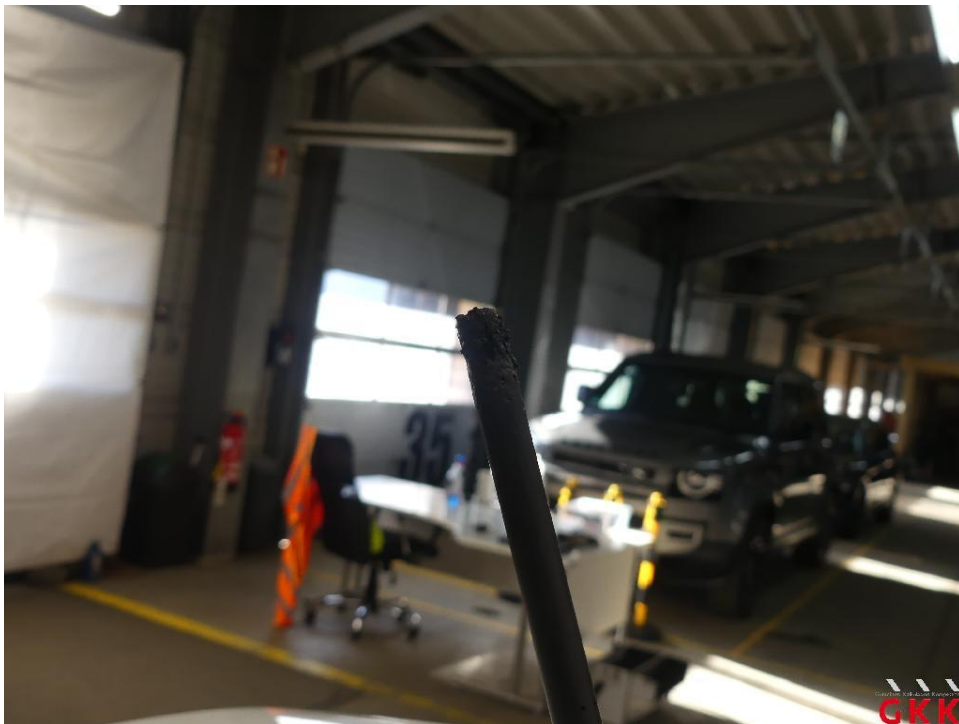

Bild 22 Radkappe(n), hinten rechts, verkratzt, ersetzen

Fotoanlage



Bild 23 Radkappe(n), hinten rechts, verkratzt, ersetzen

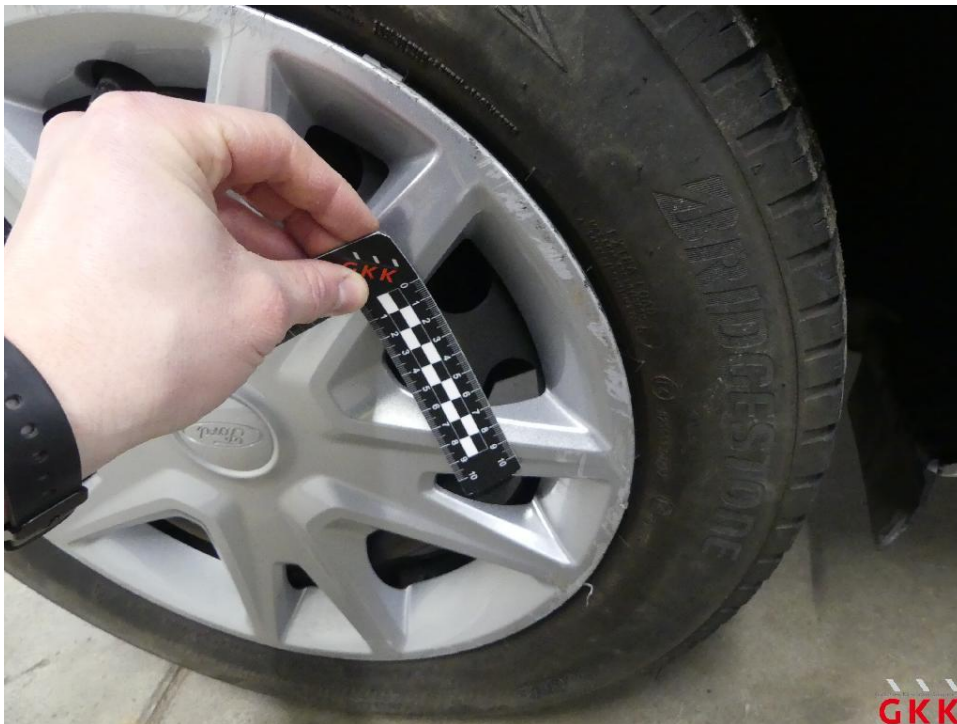

Bild 24 Stoßfänger hinten, Verkleidung -lackiert-, verkratzt, lackieren

Fotoanlage



Bild 25 Stoßfänger hinten, Verkleidung -lackiert-, verkratzt, lackieren



Bild 26 Stoßfänger hinten, Verkleidung -lackiert-, verkratzt, lackieren

Fotoanlage



Bild 27 Fußmatte(n), vorne links, beschädigt, ersetzen



Bild 28 Fußmatte(n), vorne links, beschädigt, ersetzen

Fotoanlage



Bild 29 Schweller links, beschädigt, instand setzen - lackieren



Bild 30 Schweller links, beschädigt, instand setzen - lackieren

Fotoanlage



Bild 31 Schweller links, beschädigt, instand setzen - lackieren

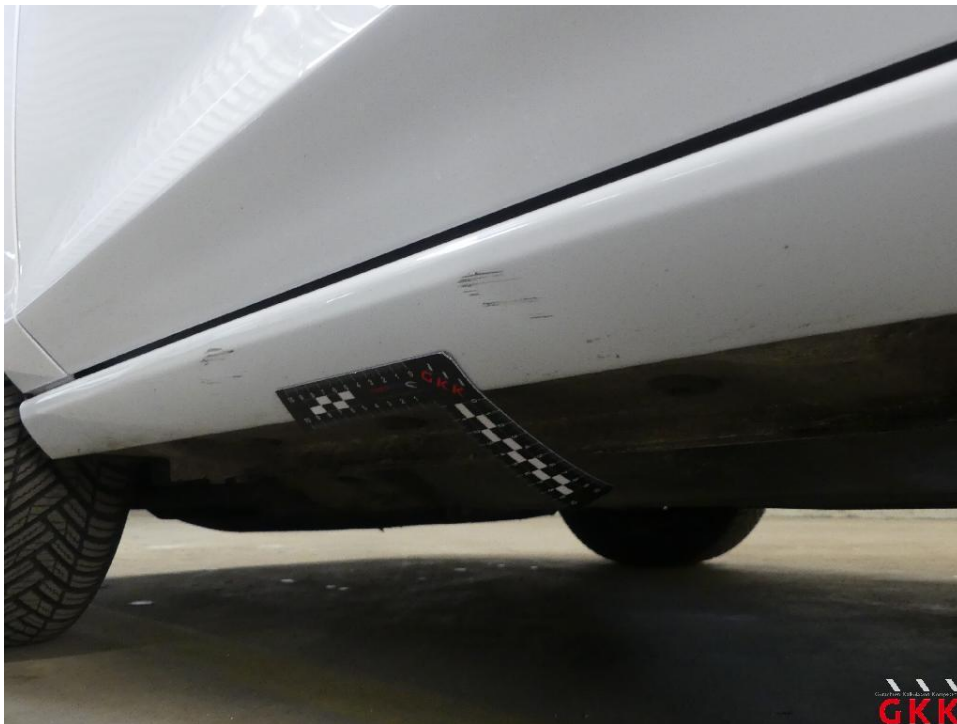

Bild 32 Spiegelgehäuse rechts, Blinker, verkratzt, ersetzen

Fotoanlage



Bild 33 Spiegelgehäuse rechts, Blinker, verkratzt, ersetzen



Bild 34 Spiegelgehäuse rechts, Blinker, verkratzt, ersetzen