

GKK Gutachten GmbH
 Theodorstr. 180, 40472 Düsseldorf

GKK Gutachten GmbH

Raiffeisen-Impuls Fuhrparkmanagement
 GmbH & Co. KG

Theodorstr. 180
 40472 Düsseldorf

Tel.: 0211 6878060
 www.gkk-gutachten.de
 Email: info@gkk-gutachten.de

Wertgutachten



Vorgang

Ihr Auftrag vom	18.02.2025 durch Raiffeisen-Impuls Fuhrparkmanagement GmbH & Co. KG
Besichtigungsort	36272 Niederaula, Industriestraße 11
Besichtigungsdatum	20.02.2025
Referenznummern	0002034384

Fahrzeugdaten / Technische Daten

Fahrzeugident.-Nr.	WF01XXTTG1KT32184		
Fahrzeugart	PKW - Mehrzweckfahrzeug	Farbton / Lackart	Frost-Weiß / Uni
Hersteller	Ford	Nächste HU	02/2026
Typ / Verkaufsbez.	Transit Custom 2.0 TDCi 320 L1 Trend	Laufleistung abgelesen	71.117 km
Erstzulassung	04.10.2019	Emissionsklasse	Unbekannt
Getriebe / Gänge	Manuell / 6	Sitzplätze / Türen	9 / 4
Achsen / angetrieben	2 / 1	Anzahl Besitzer	unbekannt
Motorart	Reihenmotor / Diesel	Hubraum / Nennleistung	1.997 ccm / 96 KW
Antriebsart	Frontantrieb		

Fahrzeugdaten wurden gemäß den zur Verfügung gestellten Unterlagen entnommen.

Montierte Räder:					
Position	Reifenart	Felgenart	Hersteller	Dimension	Profiltiefe
vorn links	Winterreifen	Stahlrad	Hankook	215/65 R16C 109/107R	4 mm
vorn rechts	Winterreifen	Stahlrad	Hankook	215/65 R16C 109/107R	4 mm
hinten rechts	Allwetterreifen	Stahlrad	Goodyear	215/65 R16C 109/107R	6 mm
hinten links	Allwetterreifen	Stahlrad	Goodyear	215/65 R16C 109/107R	6 mm
Reservebereifung: Fahrbereifung					

Allgemeines / Zustand	
✓ Fahrzeug ist fahrbereit	✗ Unterbodenkontrolle durchgeführt
✗ Fahrzeug ist zugelassen	✓ Hauptschlüssel vorhanden (Anzahl: 2)
✓ Batterie ist betriebsbereit	✗ Nebenschlüssel vorhanden (Anzahl: 0)
✓ Serviceheft vorhanden	✓ Rangierfahrt durchgeführt.
✗ Probefahrt durchgeführt.	✗ Ladekabel vorhanden
✓ Anhängerkupplung vorhanden	✓ Bordwerkzeug vorhanden
Kundendienst laut Serviceheft am 10.07.2023 bei km 48.473.	

Funktionsfähigkeit / Auffälligkeiten	
✓ Motor startet eigenständig	✓ Schließanlage (ZV) funktionsfähig
✓ Lichtanlage funktionsfähig	⊖ Schiebedach oder Verdeck funktionsfähig
✓ Fensterheber funktionsfähig	✓ Entertainment (Radio, Navigationssystem) funktionsfähig
✓ Kombiinstrument und Fahrzeuganzeigen	

Fahrzeugzustand	
✗ verschmutzt	✗ nass
✗ Eis	✗ Schnee

Fahrzeugstandort	
✗ unzureichende Lichtverhältnisse	✗ Lichtblendung (Besichtigung im Freien)
✗ Dunkelheit	✗ Fahrzeug eingeschränkt zugänglich

Legende : ✓ Ja ✗ Nein ○ Nicht prüfbar ⊖ Nicht vorhanden

Vorschaden	Der Vorschaden wurde fach- und sachgerecht behoben	Feststellung
Keine festgestellt.		

Anmerkungen

Ausstattung gemäß VIN-Abfrage

Serienausstattung (nicht verifiziert)			
Airbag Beifahrerseite		Airbag Fahrerseite	
Aktives Kurvenlicht		Anti-Blockier-System (ABS)	
Antriebs-Schlupfregelung (ASR)		Antriebsart: Frontantrieb	
Audiosystem 16: Radio mit 4" Multifunktionsdisplay		Audiosystem: Radio mit USB und Bluetooth-Freisprecheinrichtung	
Radiovorbereitung, 6 Lautsprecher		FordPass Connect inkl. eCall	
Ford SYNC 3		Außenspiegel elektr. verstell- und heizbar	
Blinkleuchte in Außenspiegel integriert		Bodenbelag: Gummi im Lade-/Fahrgastraum (vollständig)	
Bordcomputer		Einstiegsleuchten	
Elektron. Stabilitäts-Programm (ESP)		Elektron. Traktionskontrolle	
Fahrassistenz-System: Berganfahr-Assistent		Fahrassistenz-System: Notbrems-Assistent	
Fahrassistenz-System: Seitenwind-Assistent		Fenster im Lade-/FG-Raum: - feststehend, 2.Reihe links	
Fenster im Lade-/FG-Raum: - schiebbar, 2.Reihe links		Fenster im Lade-/FG-Raum: - feststehend, 3.Reihe links	
Fenster im Lade-/FG-Raum: - feststehend, 3.Reihe rechts		Fensterheber elektrisch	
Generator 240 A		Geschwindigkeits-Regelanlage (Tempomat)	
Getriebe 6-Gang		Haltegriff B-Säule	
Haltegriffe vorn		Handschuhfach abschließbar	
Karosserie/Aufbau: Kombi		Karosserievariante: Normaldach	
Kühlergrill schwarz		Lenkrad (Leder)	
Lenksäule (Lenkrad) höhen-/längsverstellbar		Modellpflege	
Motor 2,0 Ltr. - 96 kW TDCi KAT		Parkpilotsystem vorn und hinten	
Nebelscheinwerfer		Radiovorbereitung, 4 Lautsprecher	
Radstand 2933 mm		Reifendruck-Kontrollsystem	
Reserverad in Fahrbereifung		Rußpartikelfilter	
Schadstoffarm nach Abgasnorm Euro 6d-TEMP		Scheibenwischer mit Intervallschaltung, regulierbar	
Scheinwerfer H4		Schiebetür Lade-/Fahrgastraum rechts	
Schmutzfänger vorn und hinten		Seitenschutzleisten	
Sitz-Paket 13: Fahrersitz (4-fach verstellbar) - Beifahrerdoppelsitz, Stoff		Sitze im Fahrerhaus: Fahrersitz mit Lendenwirbelstütze	
Sitze im Lade-/FG-Raum: 3.Reihe, Einzelsitz rechts, Doppelsitz links		Stahlfelgen 6,5x16	
Start/Stop-Anlage		Steckdose 12V im Lade-/Fahrgastraum	
Stoßfänger teillackiert		Tagfahrlicht LED	
Trend		Verzurrösen (2)	
Zentralverriegelung mit Fernbedienung		Zusatzheizung elektrisch	
Zweiter Schlüssel mit Fernbedienung			
Sonderausstattung (verifiziert)			
Doppelklimaanlage	✓	Heckklappe mit Verglasung	✓
Heckscheibe heizbar	✓	Konfiguration mit spezifischer Zentralverriegelung	✓
Sicht-Paket 1	✓	Frontscheibe heizbar	✓
Trittstufe unter Schiebetür rechts	✓	Wärmeschutzverglasung Lade-/Fahrgastraum, mittlerer Tönungsgrad	✓

Wertbeeinflussende Faktoren		
Seite links (Angaben ohne MwSt.)	Reparaturkosten	MW
Tür vorne links, verkratzt, Gebrauchsspur	0,00 €	0,00 €
Tür vorne links Innenverkleidung -Abdeckung-, verkratzt, Gebrauchsspur	0,00 €	0,00 €
Seitenwand links, beschädigt, instand setzen - lackieren (Bild 30, Bild 31, Bild 32)	1391,98 €	837,37 €
Seite rechts (Angaben ohne MwSt.)	Reparaturkosten	MW
Tür vorne rechts, beschädigt, instand setzen - lackieren (Bild 15, Bild 16, Bild 17)	805,47 €	478,90 €
Kotflügel vorne rechts, bis 3 Dellen / Bauteil, Gebrauchsspur	0,00 €	0,00 €
Schiebetür rechts, beschädigt, instand setzen - lackieren (Bild 18, Bild 19, Bild 20)	911,04 €	572,86 €
Schiebetür rechts Dichtung -Einstieg-, lose, ersetzen (Bild 21, Bild 22)	161,16 €	88,64 €
Heck (Angaben ohne MwSt.)	Reparaturkosten	MW
Stoßfänger hinten Verkleidung -unlackiert-, aufgeworfen, ersetzen (Bild 24, Bild 25, Bild 26)	234,43 €	128,94 €
Heckklappe, beschädigt, instand setzen - lackieren (Bild 27, Bild 28, Bild 29)	1118,12 €	686,75 €
Reifen, Felgen, Radkappen (Angaben ohne MwSt.)	Reparaturkosten	MW
Radkappe(n) hinten rechts, fehlt, ersetzen (Bild 23)	40,31 €	40,31 €
Reifen vorn links und rechts, falsche Reifenart, ersetzen	435,52 €	435,52 €
Interieur (Angaben ohne MwSt.)	Reparaturkosten	MW
Laderaum, verkratzt, Gebrauchsspur	0,00 €	0,00 €
Ohne Zuordnung (Angaben ohne MwSt.)	Reparaturkosten	MW
Inspektion groß Transporter, fällig, durchführen (Bild 14)	851,41 €	851,41 €
Frontscheibe, Steinschlag, Gebrauchsspur	0,00 €	0,00 €
Fahrzeug Front, Steinschlag, Gebrauchsspur	0,00 €	0,00 €

Bei der Berechnung der einzelnen Beträge wurde für die Lackiervorbereitung ein Gesamtbetrag von 442,23 EUR berücksichtigt und auf die Lackierpositionen verteilt.

Wertermittlung (bezogen auf den Besichtigungszeitpunkt, Angaben ohne MwSt)	
Reparaturkosten	5.949,44 €
Minderwert	4.120,70 €
Händlereinkaufspreis	11.775,00 €
Händlerverkaufspreis	13.125,00 €

Besichtigungsbedingungen

Bei dieser Besichtigung wurde eine äußere Inaugenscheinnahme am undemontierten Fahrzeug unter Berücksichtigung der vorgefundenen Besichtigungsbedingungen durchgeführt. Es werden keinerlei Eigenschaften von nicht geprüften oder nur eingeschränkt prüfbar Bereichen des Fahrzeugs zugesichert.

Minderwert

Die festgesetzten Beträge für den Minderwert „MW“ entsprechen nicht den Reparaturkosten für die aufgeführten Beschädigungen sondern orientieren sich an Fahrzeugalter und Laufleistung.

Bei der Ermittlung des ausgewiesenen Fahrzeugwertes fanden diese Werte Verwendung. Berücksichtigt wurden nur überdurchschnittliche Beschädigungen.

Dieses Dokument enthält im Anhang die Fotodokumentation mit 32 Fotos.

Beulig, Chris

Der Sachverständige, 24.02.2025

Fotoanlage



Bild 1



Bild 2

Fotoanlage



Bild 3



Bild 4

Fotoanlage



Bild 5



Bild 6

Fotoanlage

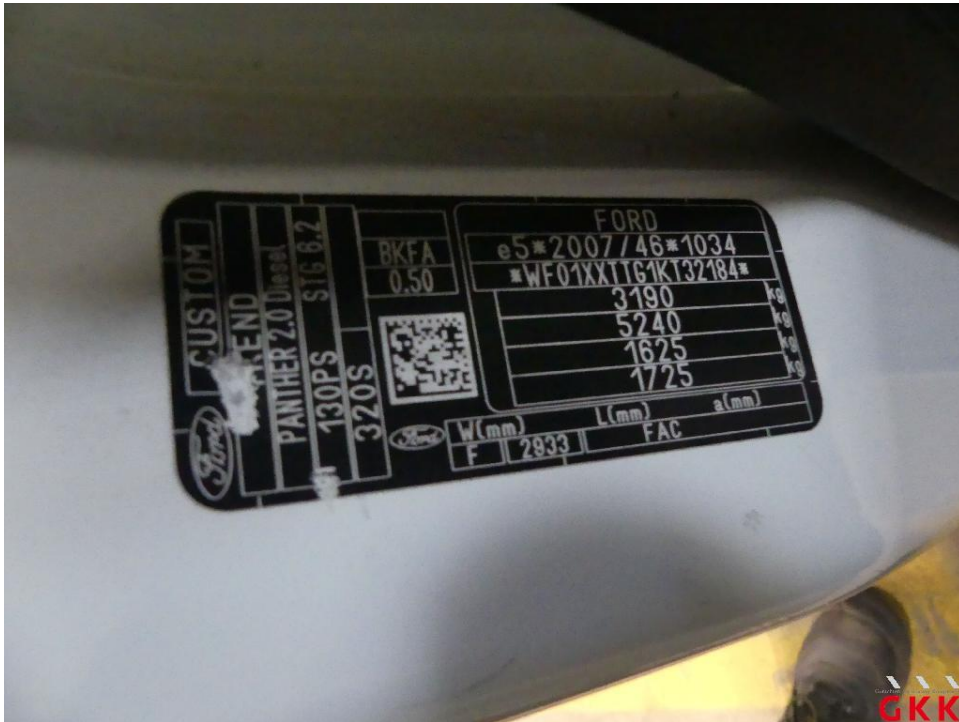

Bild 7



Bild 8

Fotoanlage



Bild 9



Bild 10

Fotoanlage



Bild 11



Bild 12

Fotoanlage



Bild 13

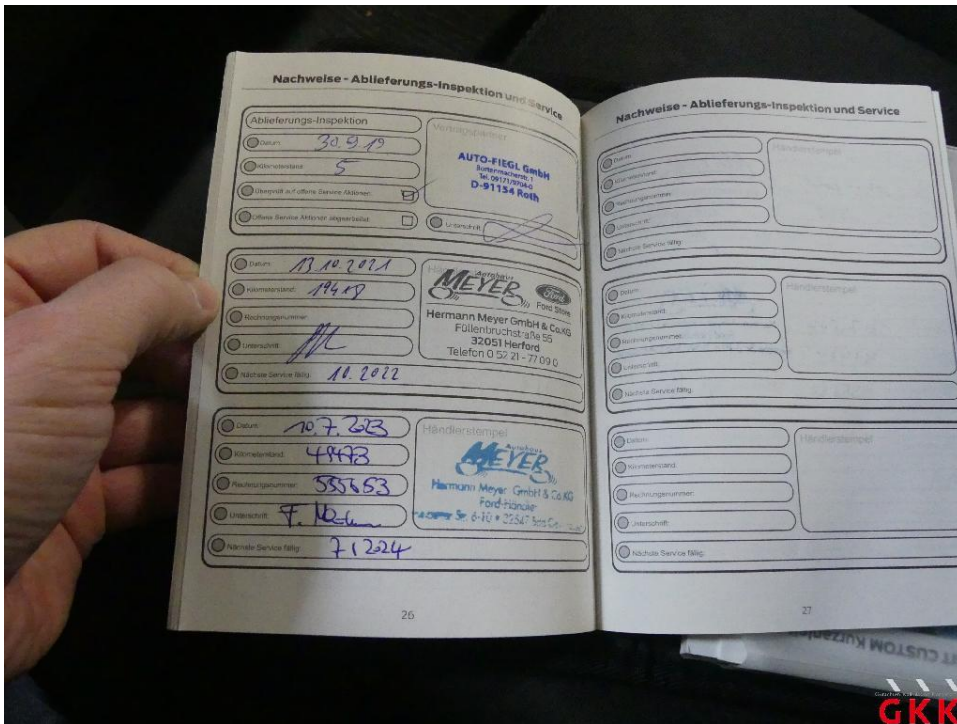

Bild 14 Inspektion groß, Transporter, fällig, durchführen

Fotoanlage



Bild 15 Tür vorne rechts, beschädigt, instand setzen - lackieren

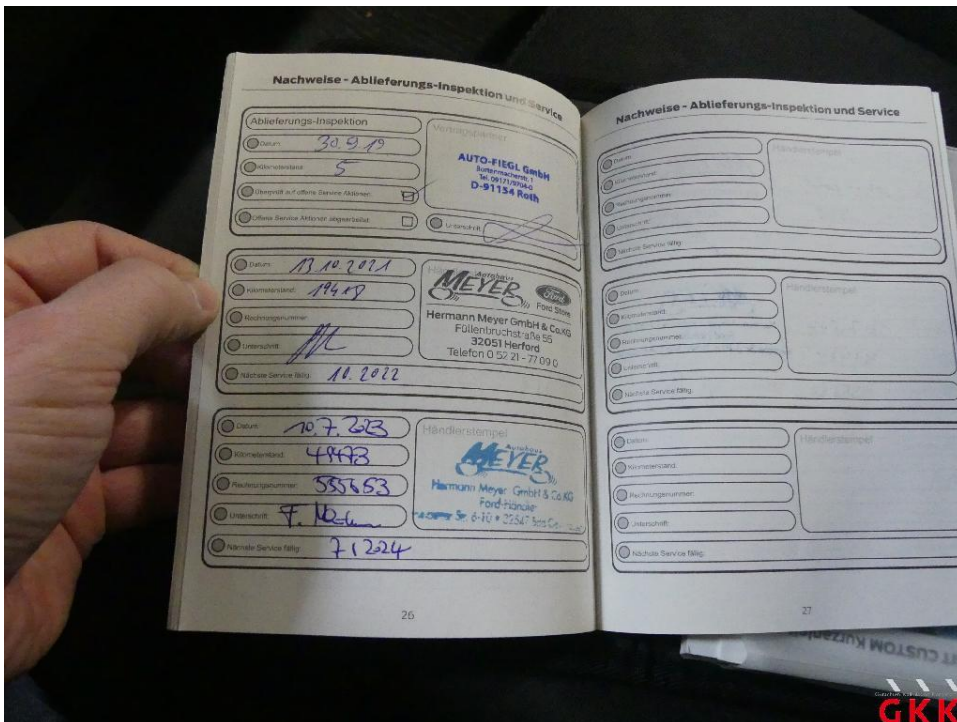

Bild 16 Tür vorne rechts, beschädigt, instand setzen - lackieren

Fotoanlage



Bild 17 Tür vorne rechts, beschädigt, instand setzen - lackieren

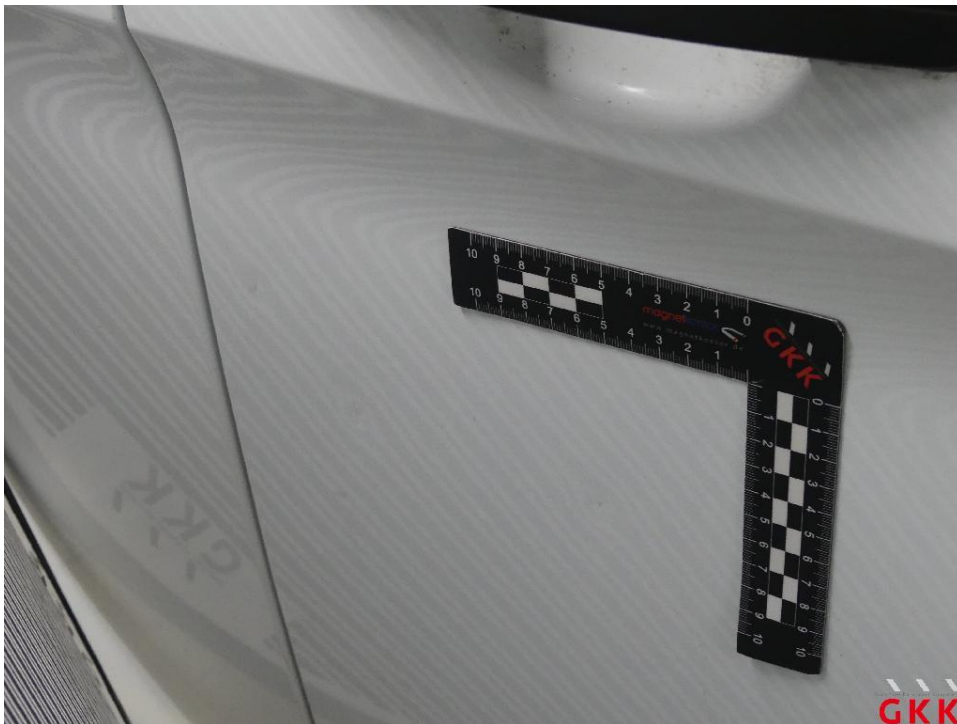

Bild 18 Schiebetür rechts, beschädigt, instand setzen - lackieren

Fotoanlage

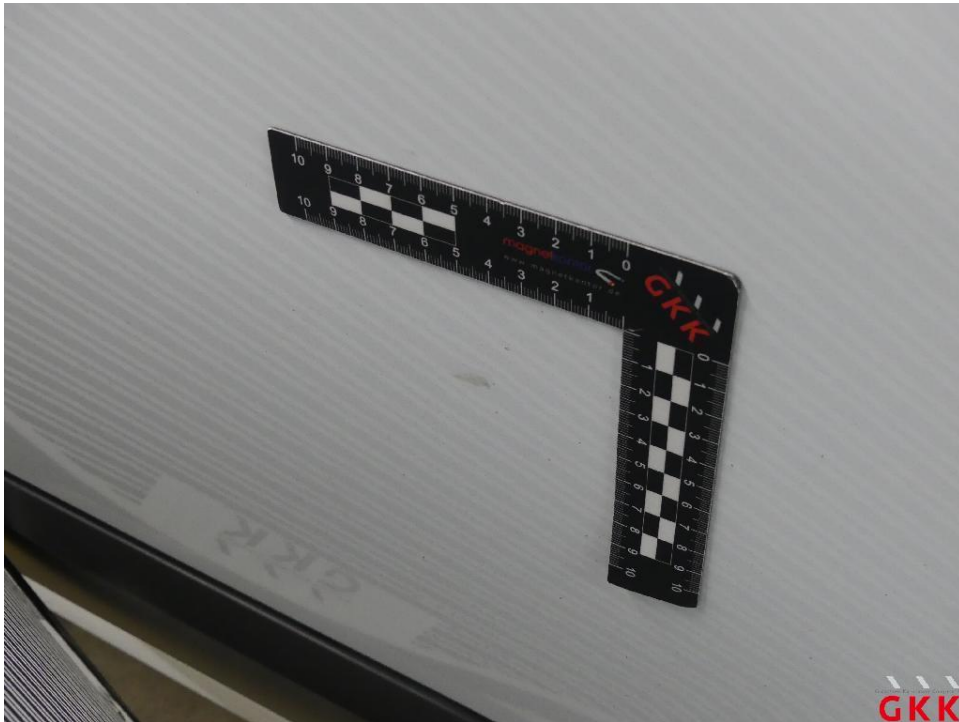

Bild 19 Schiebetür rechts, beschädigt, instand setzen - lackieren



Bild 20 Schiebetür rechts, beschädigt, instand setzen - lackieren

Fotoanlage

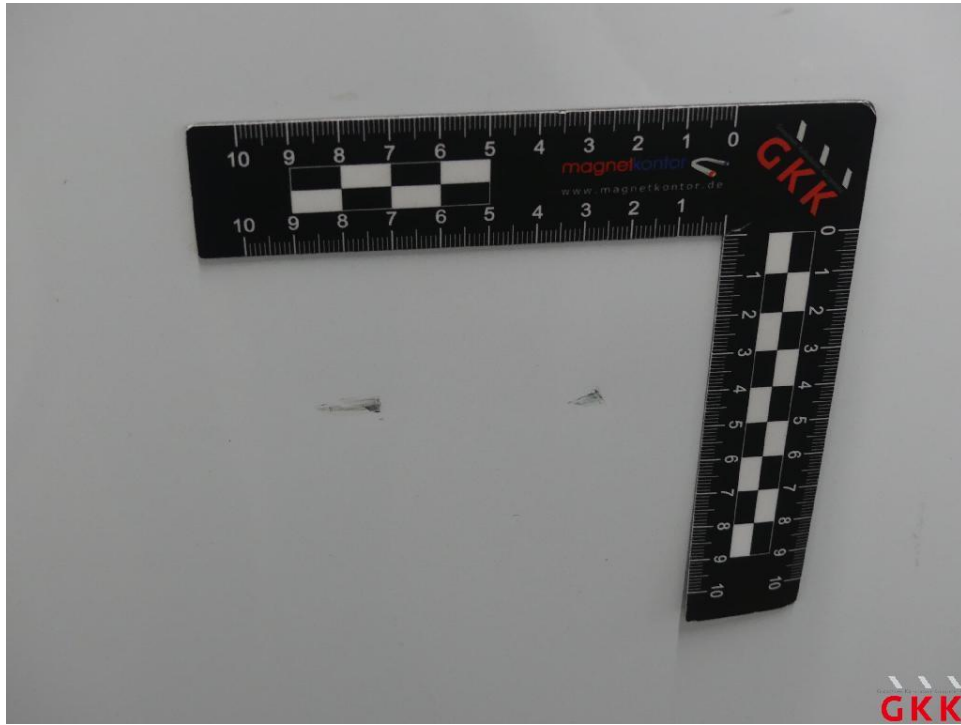

Bild 21 Schiebetür rechts, Dichtung -Einstieg-, lose, ersetzen



Bild 22 Schiebetür rechts, Dichtung -Einstieg-, lose, ersetzen

Fotoanlage

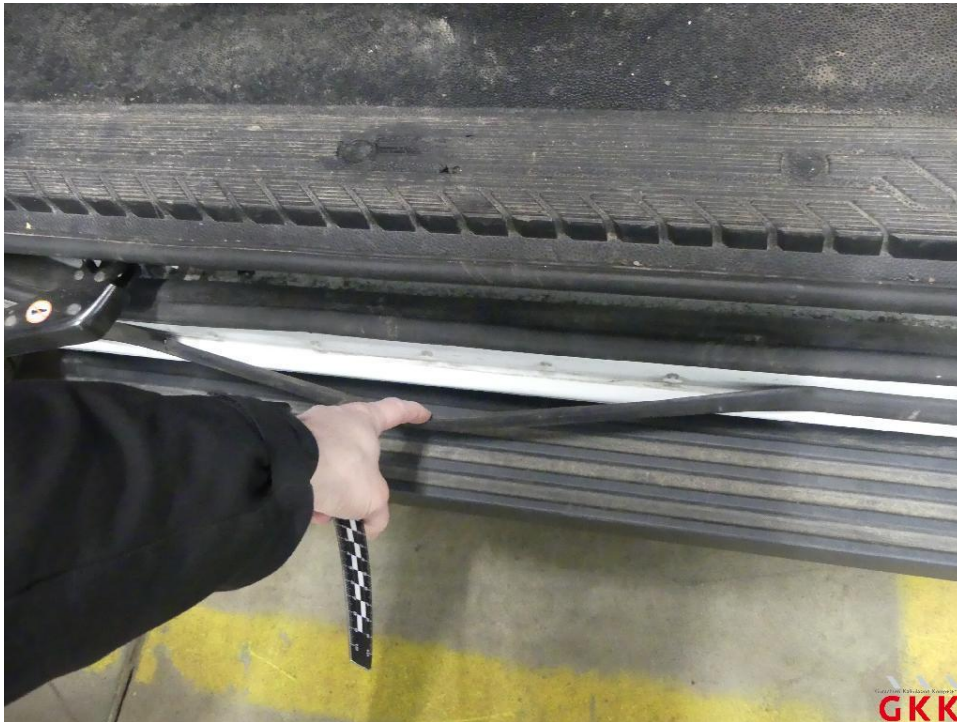

Bild 23 Radkappe(n), hinten rechts, fehlt, ersetzen



Bild 24 Stoßfänger hinten, Verkleidung -unlackiert-, aufgeworfen, ersetzen

Fotoanlage



Bild 25 Stoßfänger hinten, Verkleidung -unlackiert-, aufgeworfen, ersetzen



Bild 26 Stoßfänger hinten, Verkleidung -unlackiert-, aufgeworfen, ersetzen

Fotoanlage



Bild 27 Heckklappe, beschädigt, instand setzen - lackieren



Bild 28 Heckklappe, beschädigt, instand setzen - lackieren

Fotoanlage

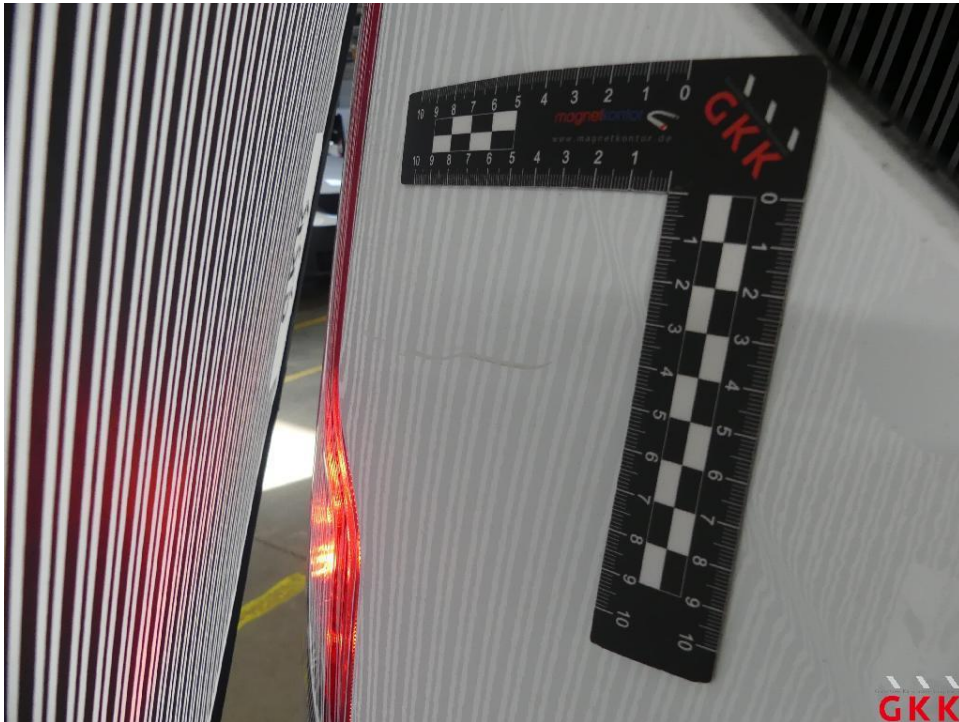

Bild 29 Heckklappe, beschädigt, instand setzen - lackieren



Bild 30 Seitenwand links, beschädigt, instand setzen - lackieren

Fotoanlage



Bild 31 Seitenwand links, beschädigt, instand setzen - lackieren



Bild 32 Seitenwand links, beschädigt, instand setzen - lackieren