

**WBATS110109G01568**

## Angaben zum Fahrzeug

<b>Halter</b>		<b>Besichtigungszustand</b>	bedingt: Licht/Nässe/Schmutz
<b>Kennzeichen</b>		<b>Laufleistung (abgelesen)</b>	80.639 km
<b>Hersteller</b>	BMW	<b>Restlauf bis Service</b>	12 Monat(e)
<b>Typ/Modell</b>	X3 xDrive30e	<b>HU (Bericht lag vor)</b>	03/2026
<b>Fahrgestellnummer</b>	WBATS110109G01568	<b>Leistung / Hubraum</b>	135 kW / 1.998 ccm
<b>Erstzulassung</b>	31.03.2021	<b>Polster/Farbe</b>	Stoff/Leder Kombination / Anthrazit
<b>Letzte Wartung</b>	10/2024, 70.069 km	<b>Lackierung</b>	Weiß
<b>Kraftstoffart</b>	Hybr.B/E ext.auf	<b>Getriebe</b>	Automatik

## Zustandsbericht

### Wertmindernde Faktoren

Nr.	Bauteilgruppe	Beschreibung
1	Sonstiges	Inspektion/Wartung (35429km - 5429km überzogen)

### Gebrauchsspuren

Nr.	Bauteilgruppe	Beschreibung
1	Motorhaube	Motorhaube - Steinschlag - kein Abzug
2	Rad/Reifen	Leichtmetallfelge vorn rechts - Kratzer - kein Abzug

### Fehlteile

Fehlteil
----------

### Festgestellte Nachlackierungen

Nr.	Ort
1	Stoßfänger hinten

### Hauptbereifung

Achse	Reifengröße	Hersteller	Reifentyp	Profiltiefe	Verktgl.	Zul.
1	225/60 R18 104V	Uniroyal	Winterreifen	7mm - 7mm	i.O.	i.O.
2	225/60 R18 104V	Uniroyal	Winterreifen	6mm - 6mm	i.O.	i.O.

### Zusatzbereifung

Achse	Reifengröße	Hersteller	Reifentyp	Profiltiefe	Verktgl.	Zul.
1	225/60 R18 104W	Bridgestone	Sommerreifen	5mm - 5mm	i.O.	i.O.
2	225/60 R18 104W	Bridgestone	Sommerreifen	4mm - 4mm	i.O.	i.O.

Der Verschleißzustand sowie evtl. Schäden an der Bereifung sind wertmäßig berücksichtigt.

**TÜV SÜD Auto Plus GmbH**  
Gutenbergstr. 13  
70771 Leinfelden-Echterdingen

**Besichtigungsort**  
TÜV SÜD Service Center  
Garching  
Schleißheimer Str. 126 A  
85748 Garching

Besichtigungsdatum: 13.03.2025  
**Protokollnummer: 38840633**  
Erstellt durch: Martin Helm  
Besichtigt durch: Baumgartner



## Angaben zum Fahrzeug

<b>Hersteller</b>	BMW	<b>Besichtigungszustand</b>	bedingt: Licht/Nässe/Schmutz
<b>Typ/Modell</b>	X3 xDrive30e	<b>Laufleistung (abgelesen)</b>	80.639 km
<b>Fahrgestellnummer</b>	WBATS110109G01568	<b>Erstzulassung</b>	31.03.2021

### Fahrzeug-Identifizierung:

Die Fahrzeug-Identifizierungsnummer (FIN) wurde abgelesen und die Übereinstimmung im Verlauf der Besichtigung durch den Unterzeichner mit den vorgelegten Unterlagen festgestellt.

### Besichtigungsbedingungen:

Eine ordnungsgemäße Sichtprüfung der Lackierung und der Karosserie war wegen unzureichender Lichtverhältnisse/ Nässe oder Verschmutzung nur eingeschränkt möglich. Zum Zeitpunkt der Besichtigung konnte der Zustand einer ausreichenden Beurteilung nicht sichergestellt werden. Sachverständigenseits wird daher zur Verringerung des Prognoserisikos eine weitere Besichtigung empfohlen.

### Allgemeinzustand:

Das Fahrzeug weist dem Alter und Einsatzzweck entsprechende Gebrauchsspuren auf.



Unterschrift Sachverständiger (Martin Helm)

Vorliegendes Druckexemplar wurde auf elektronischem Wege erzeugt. Der benannte Sachverständige versichert, dass der Inhalt die von ihm getroffenen Feststellungen korrekt wiedergibt. Es ist ohne Originalunterschrift gültig.

**TÜV SÜD Auto Plus GmbH**  
Gutenbergstr. 13  
70771 Leinfelden-Echterdingen

**Besichtigungsort**  
TÜV SÜD Service Center  
Garching  
Schleißheimer Str. 126 A  
85748 Garching

Besichtigungsdatum: 13.03.2025  
**Protokollnummer: 38840633**  
Erstellt durch: Martin Helm  
Besichtigt durch: Baumgartner



## Übersichtsfotos



Abbildung 1: FIN



Abbildung 2: Schräg vorne

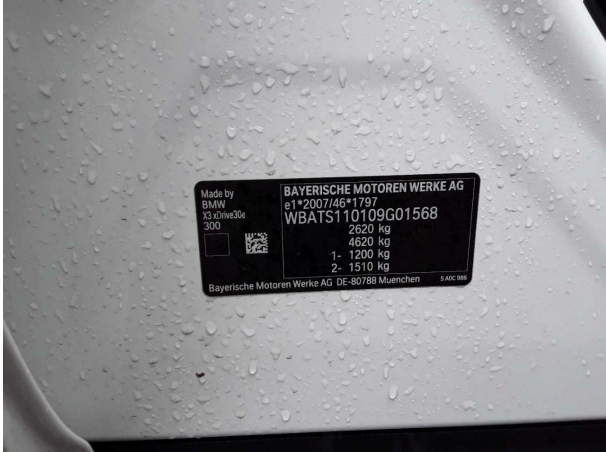

Abbildung 3: Schräg vorne



Abbildung 4: Schräg hinten



Abbildung 5: Schräg hinten



Abbildung 6: Montierte Bereifung



**Abbildung 7: Innenraum vorne**

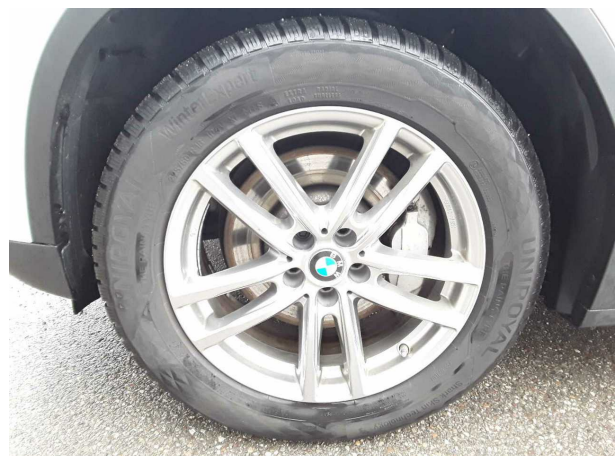

**Abbildung 8: Laderaum**



**Abbildung 9: Kombiinstrument**



**Abbildung 10: Kombiinstrument**



**Abbildung 11: Instrumententafel**

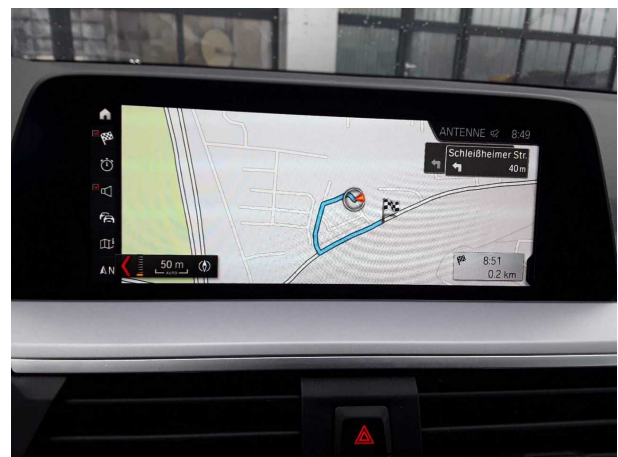

**Abbildung 12: Instrumententafel**



Abbildung 13: Dokumente



Abbildung 14: Dokumente



Abbildung 15: Sonstiges

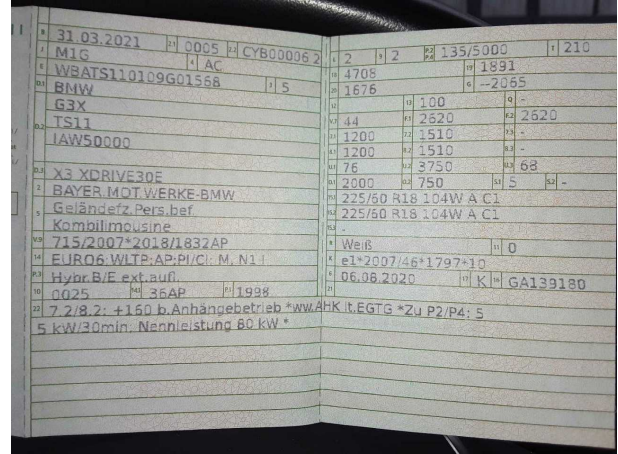

Abbildung 16: Sonstiges



Abbildung 17: Zusatzbereifung



Abbildung 18: Zusatzbereifung