

DEKRA Automobil GmbH  
Herrlinger Str. 72, 89081 Ulm

Mobility Concept GmbH  
Grünwalder Weg 34  
82041 Oberhaching

DEKRA Automobil GmbH  
Niederlassung Ulm  
Herrlinger Str. 72  
89081 Ulm  
Telefon 0731 / 9372-0  
Fax 0731 / 9372-72  
E-Mail ulm.automobil@dekra.com



Ansprechpartner:  
Sashe Krsteski  
Tel. direkt 0731 9372-0  
Tel. mobil 0152 22806417

## Zustandsbericht / Minderwertgutachten

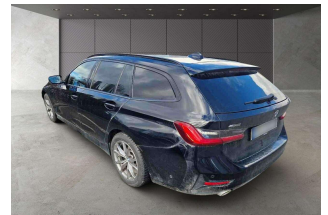
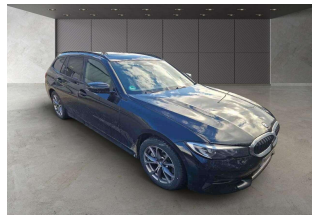

**Kennzeichen**

**M C2132E**

**FIN**

**WBA6N71030FK22979**

### Vorgang

Kunden-Nr.  
Auftraggeber  
Ihr Auftrag vom  
Besichtigung

0210003894  
Mobility Concept GmbH, Grünwalder Weg 34, 82041 Oberhaching  
20.02.2025  
27.02.2025, 14:00 Uhr, durch Herrn Sashe Krsteski bei DEKRA Automobil GmbH  
Niederlassung Ulm, Herrlinger Str. 72, 89081 Ulm ohne Anwesenheit einer  
bevollmächtigten Person.  
27.02.2025  
Leasing-Nr. 333142

Bewertet auf  
Betrifft

### Zusammenfassung

Reparaturkosten / fehlende Teile gesamt	mit MwSt.	-4.891,00 EUR
	ohne MwSt.	-4.110,10 EUR
Minderwerte aus Rep.-kosten / Fehlteilen	mit MwSt.	-4.370,00 EUR
	ohne MwSt.	-3.672,29 EUR

## Bemerkungen

**Diese Dienstleistung wurde entsprechend den Vorgaben des Auftraggebers (Kriterien der fairen Fahrzeugbewertung) erstellt. Im Einzelfall können Abweichungen zum DEKRA Standard vorliegen.**

Bei der Lackschichtdickenmessung wurden bei mindestens drei Messungen pro Bauteil Lackschichtdicken von 110 µm bis 135 µm festgestellt.

Es wurde eine optische Überprüfung auf Vorschäden und eine Lackschichtdickenmessung vorgenommen. Die augenscheinliche Überprüfung sowie die Lackschichtdickenmessung ergaben keine Hinweise auf Nachlackierungen, Instandsetzungsarbeiten oder reparierte Vorschäden.

Das Fahrzeug / Objekt wurde zum Zeitpunkt der Besichtigung in einem nicht gereinigten Zustand vorgefunden.

Das Fahrzeug / Objekt wurde von oben und von unten besichtigt.

Für die Bearbeitung des Vorganges standen folgende Unterlagen zur Verfügung: - Fz-Schein/Zul.Beschein. Teil I  
2 Hauptschlüssel vorgelegt.

## Fahrzeugdaten

Erstzulassung	30.09.2020	Letzte Zulassung	30.09.2020
Fahrzeugart	PKW	Hersteller	BMW
Marke	BMW	Typ / Verkaufsbez.	330e Touring xDrive Aut. Sport Line
Aufbauart	Kombi	Türen	5
Sitzplätze	5	Fahrzeug-Ident.-Nr.	WBA6N71030FK22979
HSN / TSN	0005 / CZA	Schlüssel-Nr.	10137166
Km-Stand abgelesen	106804	Nächste HU §29 StVZO	10 / 2025
Energiequelle / Kraftstoff	Hybr.B/E ext.aufl.	Zylinderanzahl	/
Leistung (kW)	135	Hubraum (ccm)	1998
Schadstoffklasse:	EURO6;WLTP;AP;PI/CI; M, Getriebe		Automatik /
	N1 I		
Felgen	Leichtmetall	Farbe	Schwarz
Polster / Farbe	Teilleder / Schwarz		

Es wird unterstellt, dass die Gesamtlauflistung dem abgelesenen Km-Stand entspricht.

## Räder / Reifen

Achse	Reifenbezeichnung	Hersteller/Typ	Art	Profiltiefe
1 links	225 / 50 R 17 98 H	Bridgestone / Blizzak LM-001 *	W /O	7 mm
rechts	225 / 50 R 17 98 H	Bridgestone / Blizzak LM-001 *	W /O	7 mm
2 links	225 / 50 R 17 98 H	Bridgestone / Blizzak LM-001 *	W /O	6 mm
rechts	225 / 50 R 17 98 H	Bridgestone / Blizzak LM-001 *	W /O	6 mm

Ersatzrad/Pannenset kein Ausstattungsgegenstand

W/ Winter; /O Original; /F Runflat;

## Serienausstattung

Serie: Ablagemöglichkeiten, Active Guard Plus, Airbag für Fahrer und Beifahrer, Airbag:

Beifahrerairbag-Deaktivierung, Airbag: Kopfairbags vorne und hinten, Airbag: Seitenairbag für Fahrer- und Beifahrer, Akustischer Fußgängerschutz, Allradantrieb xDrive, Ambientes Licht, Anti-Blockier-System (ABS) inkl. Bremsassistent und dynamische Bremsleuchten, Antriebsmodi, Armauflagen vorne und hinten, Aufmerksamkeitsassistent, Auto Start-/Stop Funktion, Außenspiegel elektrisch einstellbar und beheizbar, BMW Individual Hochglanz Shadow Line, BMW eDrive Dienste, Bordcomputer, Bremsleuchte, dritte, ConnectedDrive Services, Dachreling, BMW Individual Hochglanz Shadow Line, Drehzahlmesser, Durchladesystem, Dynamische Stabilitäts Control (DSC) inkl. Dynamic Traction Control (DTC), Einstiegsleisten, vorn, Fensterheber, elektrisch, Fußmatten in Velours, Gepäckraumabdeckung und -trennnetz, Geschwindigkeitsregelung mit Bremsfunktion, Gesetzlicher Notruf, Getriebe: 8-Gang-Steptronic Getriebe, Heckklappenbetätigung, automatisch, Heckklappenöffnung über Funkschlüssel, Heckleuchten in LED-Technik, Heckscheibe separat zu öffnen, beheizt, Heckscheibenwischer, Hochvoltbatterie inkl. Battery Certificate, Innenspiegel, automatisch abblendend, Intelligenter Notruf inkl. TeleServices und BMW Unfallhilfe, Interieurleisten schwarz hochglänzend,

Klimaautomatik mit 3-Zonen-Regelung, Kopfstützen (5) vorn und hinten, Kopfstützen im Fond, klappbar, LED Tagfahrlicht, LED-Nebelscheinwerfer, LED-Scheinwerfer für Abblend- und Fernlicht, Lackierung: Uni-Lackierung, Ladekabel (230V) für Haushaltssteckdose (Schuko), Ladeklappe, Lenkrad: Multifunktion für Lenkrad, Lenkrad: Sport-Lederlenkrad, Lenksäulenverstellung mechanisch, Mittelarmlehne im Fond, Navigationsystem: BMW Live Cockpit Plus, Paket: Ablagenpaket, Paket: Connected Package Professional, Park Distance Control (PDC), vorn und hinten, Parkbremse, elektromechanisch, Polsterung: Stoff-/Sensatec-Kombination, Radiozubehör: DAB-Tuner, Regensensor, Räder: Leichtmetallräder V-Speiche 776, Räderzubehör: Radschraubensicherung, Räderzubehör: Reifendruckanzeige, Schlüsselloser Motorstart, Servotronic, Sicherheitsgurte (3-Punkt-Automatik), Sitze: Kindersitzbefestigung ISOFIX, Sitze: Sportsitze für Fahrer und Beifahrer, Speed Limiter, Standklimatisierung, Steckdose (12 V), Telefon: Freisprecheinrichtung mit USB-Schnittstelle, Teleservices, Verzurrösen im Gepäckraum, Warndreieck mit Erste-Hilfe-Set, Wegfahrsperrung elektronisch, Wärme-/Sonnenschutzverglasung, rundum grün eingefärbt, Xtraboost, Zentralverriegelung, Zubehör-Ladekabel (Mode 3)

### Sonderausstattung

Code	Bezeichnung
302	Alarmanlage
775	BMW Individual Dachhimmel anthrazit
5AU	Driving Assistant Professional
5AC	Fernlichtassistent
9D6	Paket: Business Professional
9D5	Paket: Entertainment
430	Paket: Innen- und Außenspiegel
5DM	Parking Assistant
688	Radiozubehör: Harman Kardon Surround Sound System
1UB	Räder: Leichtmetallräder Doppelspeiche 771
488	Sitze: Lordosenstütze für Fahrer und Beifahrer
494	Sitze: Sitzheizung für Fahrer und Beifahrer
6NW	Telefon: Telefonie mit Wireless Charging
6WD	Telefon: WLAN Hotspot
420	Verglasung: Sonnenschutzverglasung

### Allgemeinzustand und Wartung

Abgesehen von den beschriebenen Schäden/Mängeln weist das Fahrzeug/Objekt einen, bezogen auf Alter und Nutzung, üblichen Gesamtzustand auf.

Wartungsnachweis: digital  
letzte Wartung: am 20.10.2024 bei Kilometerstand 99.860

### Nicht akzeptierter Zustand / Ausstehende Reparaturen

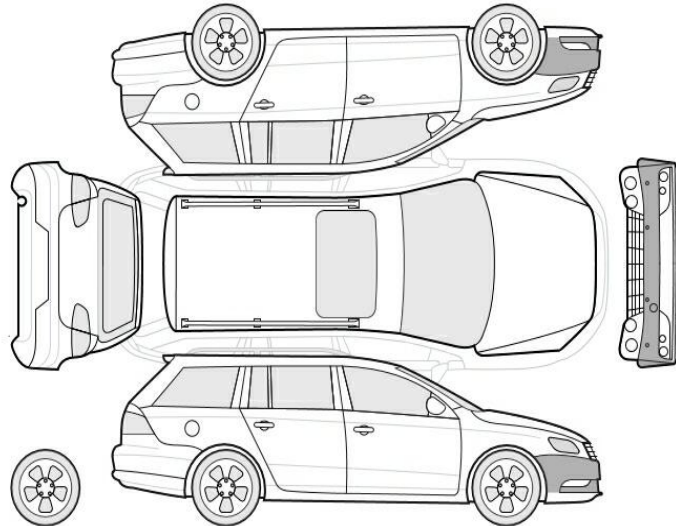

Bezeichnung des Schadens / Rep.-Weg	Rep.Kost Anrechnung		Minderwert in EUR	
	brutto		brutto	netto
1. Innenraum verschmutzt, reinigen	167	voll	-167	-140,34
2. Tür vorne links eingedellt, drücken (Bild 14)	167	voll	-167	-140,34
3. Tür hinten links eingedellt, drücken (Bild 15)	167	voll	-167	-140,34
4. Türgriff vorne links zerkratzt, smart repair (Bild 16)	84	voll	-84	-70,59
5. Seitenwand hinten rechts eingedellt, drücken (Bild 17)	167	voll	-167	-140,34
6. Stoßfänger vorne Lackierung, zerkratzt, lackieren mit Lackaufbau (Bild 18, 19, 20)	873	anteilig	-352	-295,80
<b>Rep.Kosten insgesamt / Minderwert</b>	<b>1.625</b>		<b>-1.104</b>	<b>-927,75</b>

### Akzeptierter Zustand / Gebrauchsspuren

Folgende Schäden sind in Anbetracht des Alters, der Laufleistung und dem Einsatzzweck als Gebrauchsspur einzustufen.

#### Bezeichnung des Schadens

Seitenwand hinten links eingedellt,  
Tür vorne links zerkratzt,  
Tür hinten rechts eingedellt,  
Felge vorne rechts zerkratzt,  
Frontpartie Steinschläge

### Fehlende Teile

	Kosten Anrechnung		Minderwert in EUR	
	brutto		brutto	netto
1. Satz Sommerräder	3.266	voll	-3.266	-2.744,54
<b>fehlende Teile insgesamt / Minderwert</b>	<b>3.266</b>		<b>-3.266</b>	<b>-2.744,54</b>

**Hinweise**

Alle Beträge (ausgenommen eines evtl. aufgeführten merkantilen Minderwertes) beinhalten die gesetzliche Mehrwertsteuer. Minderwerte sind brutto und netto ausgewiesen.



Alle systemseitig ermittelten Werte können Auf- oder Abrundungen enthalten.

Der Sachverständige  
Sashe Krsteski

Im Rahmen einer Weitergabe oder Veröffentlichung dieses Dokuments, sind die allgemein gültigen datenschutzrechtlichen Grundsätze, insbesondere hinsichtlich der Anonymisierung personenbezogener Daten, zwingend einzuhalten.

Dieses Dokument wurde elektronisch gefertigt und ist auch ohne Unterschrift gültig.

**Die ausgeführte Fahrzeugdokumentation sowie der dokumentierte Fahrzeugzustand wurden von folgenden Personen geprüft und bestätigt.**

<b>Fahrer, der das Fahrzeug abstellt / übergibt / abgeliefert</b>		
27.02.2025	Expresslieferung	
Datum	Name in Druckbuchstaben	Unterschrift
<b>DEKRA Sachverständiger</b>		
27.02.2025	S Krsteski	
Datum	Name in Druckbuchstaben	Unterschrift
<b>Empfänger / Spediteur / Abholer / Bevollmächtigter des Autohauses</b>		
Datum	Name in Druckbuchstaben	Unterschrift