

DEKRA Automobil GmbH
Markwiesenstr. 22, 72770 Reutlingen

Mobility Concept GmbH
Grünwalder Weg 34
82041 Oberhaching

DEKRA Automobil GmbH
Niederlassung Reutlingen
Markwiesenstr. 22
72770 Reutlingen
Telefon 07121 / 9185-0
Fax 07121 / 9185-60
E-Mail reutlingen.automobil@dekra.com



Ansprechpartner:
Mohab Alhaschmi
Tel. direkt 07121 9185-0

Zustandsbericht / Minderwertgutachten

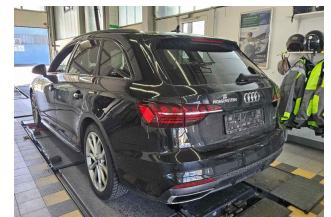
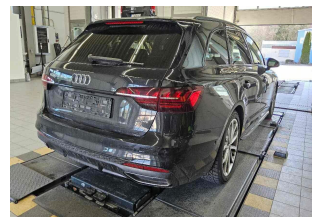
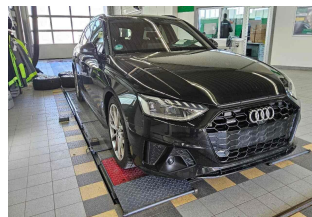
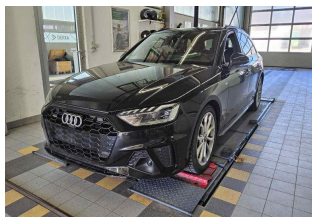

Kennzeichen

RT BM8880

FIN

WAUZZZF42LA078898

Vorgang

Kunden-Nr.
Auftraggeber
Ihr Auftrag vom
Besichtigung

0210003894
Mobility Concept GmbH, Grünwalder Weg 34, 82041 Oberhaching
04.03.2025, telefonisch.
18.03.2025, 14:15 Uhr, durch Herrn Mohab Alhaschmi bei DEKRA Automobil GmbH
Niederlassung Reutlingen, Markwiesenstr. 22, 72770 Reutlingen ohne Anwesenheit
einer bevollmächtigten Person.
18.03.2025
Leasing-Nr. 321379

Bewertet auf
Betrifft

Zusammenfassung

Reparaturkosten gesamt	mit MwSt.	-3.148,00 EUR
	ohne MwSt.	-2.645,37 EUR
Minderwerte aus Rep.-kosten	mit MwSt.	-2.700,00 EUR
	ohne MwSt.	-2.268,89 EUR

Bemerkungen

Diese Dienstleistung wurde entsprechend den Vorgaben des Auftraggebers (Kriterien der fairen Fahrzeugbewertung) erstellt. Im Einzelfall können Abweichungen zum DEKRA Standard vorliegen.

Bei der Lackschichtdickenmessung wurden bei mindestens drei Messungen pro Bauteil Lackschichtdicken von 101 µm bis 130 µm festgestellt.

Es wurde eine optische Überprüfung auf Vorschäden und eine Lackschichtdickenmessung vorgenommen. Die augenscheinliche Überprüfung sowie die Lackschichtdickenmessung ergaben keine Hinweise auf Nachlackierungen, Instandsetzungsarbeiten oder reparierte Vorschäden.

Die vorgefundenen Besichtigungsbedingungen waren ausreichend. Das Fahrzeug / Objekt wurde von oben und auf einer Hebebühne von unten besichtigt. Im Rahmen der Fahrzeug / Objektbesichtigung wurde ein Probelauf des Motors durchgeführt.

Für die Bearbeitung des Vorganges standen folgende Unterlagen zur Verfügung: - Fz-Schein/Zul.Beschein. Teil I
2 Hauptschlüssel, 0 Nebenschlüssel vorgelegt.

Fahrzeugdaten

Erstzulassung	18.09.2020	Letzte Zulassung	18.09.2020
Fahrzeugart	PKW	Hersteller	AUDI
Typ / Verkaufsbez.	A4 Avant 40 TDI quattro S tronic S line	Türen	5
Sitzplätze	5	Fahrzeug-Ident.-Nr.	WAUZZZF42LA078898
HSN / TSN	0588 / BFW	Schlüssel-Nr.	10114575
Km-Stand abgelesen	82535	Nächste HU §29 StVZO	10 / 2025
Energiequelle / Kraftstoff	Diesel	Zylinderanzahl	4 / Reihenmotor
Leistung (kW)	140	Hubraum (ccm)	1968
Schadstoffklasse:	EURO6;WLTP;DG;PI/CI; M,	Antriebsart	Allrad
Getriebe / Gänge	Automatik / 8	Felgen	Leichtmetall
Farbe (Hersteller)	Mythossschwarz / Metallic / 2-Schicht / Y9T	Polster / Farbe	Leder / Schwarz

Es wird unterstellt, dass die Gesamtleistung dem abgelesenen Km-Stand entspricht.

Räder / Reifen

Achse	Reifenbezeichnung	Hersteller/Typ	Art	Profiltiefe
1 links	245 / 35 R 19 93 Y	Bridgestone / Turanza 6 FSL	S / O	5 mm
rechts	245 / 35 R 19 93 Y	Bridgestone / Turanza 6 FSL	S / O	6 mm
2 links	245 / 35 R 19 93 Y	Bridgestone / Turanza 6 FSL	S / O	6 mm
rechts	245 / 35 R 19 93 Y	Bridgestone / Turanza 6 FSL	S / O	5 mm
Pannenset	Füllflasche haltbar bis 01.06.2024			

S/ Sommer; /O Original; /F Runflat;

zusätzlicher Reifensatz

Reifenbezeichnung	Hersteller/Typ	Art	Profiltiefe
225 / 45 R 18 95 H	Bridgestone / Blizzak LM-32 AO FSL	W / O	7 mm
225 / 45 R 18 95 H	Bridgestone / Blizzak LM-32 AO FSL	W / O	7 mm
225 / 45 R 18 95 H	Bridgestone / Blizzak LM-32 AO FSL	W / O	7 mm
225 / 45 R 18 95 H	Bridgestone / Blizzak LM-32 AO FSL	W / O	7 mm

W/ Winter; /O Original;

Felgen: Leichtmetall

Serienausstattung

Serie: AdBlue-Tank (12 Liter), Airbag für Fahrer und Beifahrer, Airbag: Seitenairbags vorn und Kopfairbagsystem, Akzentflächen schwarz matt, Allradantrieb "quattro" mit selbstsperrendem Mittendifferenzial, Anti-Blockier-System (ABS), Antriebs-Schlupf-Regelung (ASR), Audi connect Notruf & Service inklusive Fahrzeugsteuerung, Audi drive select, Audi pre sense city, Außenspiegel elektrisch einstell- und beheizbar, Außenspiegelgehäuse in Wagenfarbe, Bordwerkzeug, Bremsleuchte, dritte hochgesetzt, Dachhimmel in Stoff, Dachkantenspoiler S line, Dachreling Schwarz, Dekoreinlagen Diamantlack silbergrau, Dieselpartikelfilter (DPF), Drehzahlmesser, Einstiegsleisten mit Aluminiumeinleger vorn, beleuchtet, mit S-Schriftzug, Elektromechanische Parkbremse, Elektronische Differentialsperre (EDS), Elektronische Stabilisierungskontrolle (ESC), Fahrer-Informationen-System, Fahrwerk: Sportfahrwerk, Fensterheber elektrisch, Fensterschachtleisten in Schwarz (Gummi), Funkschlüssel, ohne SafeLock, Fußmatten vorn und hinten, Geschwindigkeitsregelanlage inkl. Geschwindigkeitsbegrenzer, Getriebe: S tronic 7-Gang, Heckscheibenwischer, Höchstgeschwindigkeit auf 210 km/h begrenzt, Innenbeleuchtung, Innenspiegel abblendbar, Kindersicherung, Kindersitzbefestigung ISOFIX und Top Tether für die äußeren Fondsitze, Klimaautomatik, Kofferraumbodenmatte, Kopfstützen (5), Kraftstoffbehälter mit erhöhtem Füllvolumen (58 l), LED-Heckleuchten, LED-Scheinwerfer, Laderaumabdeckung manuell, Lenkrad: Lederlenkrad im 3-Speichen-Design mit Multifunktion, Lenksäule, manuell höhen- und axial verstellbar, Licht-/Regensensor, Mittelarmlehne vorn, Nichtraucherführung, Rad: Aluminium Gussräder (4 Stück) im 5-Y-Speichen-Design (S-Design), Rad: Rollwiderstandsoptimierte Reifen, geschwindigkeitsbegrenzt, Radio: MMI Radio plus, Radiozubehör: 8 Lautsprecher (passiv) vorn und hinten, Reifendruck-Kontrollanzeige, Reifenreparaturset, Servolenkung, elektromechanisch, Sitzbezüge in Stoff Index, Sitze: Normalsitze vorn, Sitze: Rücksitzlehne umklappbar, Sitze: Vordersitze manuell einstellbar, Start-Stop-System, Verbandmaterial mit Warndreieck, Verglasung: Frontscheibe in Akustikverglasung, Verglasung: Wärmeschutzverglasung grün getönt, Wegfahrsperre elektronisch, Wendeladeboden, Zentralverriegelung "Keyless-Go" ohne Safesicherung

Sonderausstattung

Code	Bezeichnung
FK2	AdBlue-Tank (24 Liter)
1D4	Anhängevorrichtung schwenkbar
IT3	Audi connect Navigation & Infotainment
9S9	Audi virtual cockpit plus
2Z7	Entfall Leistungs-/Technologie-Schriftzug
UH2	Halteassistent
QR9	Kamerabasierte Verkehrszeichenerkennung
9AQ	Komfortklimaautomatik 3-Zonen
6E3	Komfortmittelarmlehne vorn
4I3	Komfortschlüssel, ohne Safelock
X-22365	Lackierung: Metallic
QE1	Paket Ablage- und Gepäckraumpaket
QQ1	Paket Ambiente Lichtpaket
WQS	Paket Interieur S line
4ZD	Paket Optik schwarz
7X5	Parkassistent inklusive Einparkhilfe plus
40W	Rad: Aluminium Gussräder (4 Stück) Audi Sport im 10-V-Speichen-Design, glanzgedreht
3DN	Rad: Winter-Aluminium-Gussräder (4 Stück) im 10-Speichen-V-Design
9VD	Radiozubehör: Audi sound system
QV3	Radiozubehör: Digitaler Radioempfang (DAB)
4A3	Sitzheizung vorn
3Y4	Sonnenschutzrollo, manuell
9ZE	Telefon: Audi Phone Box
IU1	Telefon: Audi smartphone interface in Verb. mit MMI Navigation plus mit MMI touch
4GR	Verglasung: Klimakomfort-/Akustikfrontscheibe drahtlos beheizbar
QL5	Verglasung: Privacy-Verglasung (Scheiben abgedunkelt) für Akustikverglasung

Allgemeinzustand und Wartung

Abgesehen von den beschriebenen Schäden/Mängeln weist das Fahrzeug/Objekt einen, bezogen auf Alter und Nutzung, üblichen Gesamtzustand auf.

Wartungsnachweis: digital

Nicht akzeptierter Zustand / Ausstehende Reparaturen

Bezeichnung des Schadens / Rep.-Weg	Rep.Kost Anrechnung		Minderwert in EUR	
	brutto		brutto	netto
1. Leichtmetallrad vorne rechts verschrammt, erneuern (Bild 14, 15, 16, 17)	964	voll	-964	-810,08
2. Leichtmetallrad vorne links verschrammt, erneuern (Bild 18, 19, 20, 21, 22)	964	voll	-964	-810,08
3. Stoßfängerverkleidung hinten verschrammt, smart repair (Bild 23, 24)	300	voll	-300	-252,10
4. Tür hinten links Delle, instandsetzen (Bild 27, 28)	150	anteilig	-71	-59,66
5. Heckklappe Beklebung, smart repair (Bild 29)	30	voll	-30	-25,21
6. Stoßfängerverkleidung vorne unterhalb verschrammt, lackieren mit Lackaufbau (Bild 30, 31, 32, 33)	700	anteilig	-331	-278,15
7. Reifendichtmittel abgelaufen, erneuern (Bild 34)	40	voll	-40	-33,61
Rep.Kosten insgesamt / Minderwert	3.148		-2.700	-2.268,89

Akzeptierter Zustand / Gebrauchsspuren

Folgende Schäden sind in Anbetracht des Alters, der Laufleistung und dem Einsatzzweck als Gebrauchsspur einzustufen.

Bezeichnung des Schadens

Fahrersitz abgenutzt, (Bild 25, 26)

Hinweise

Alle Beträge (ausgenommen eines evtl. aufgeführten merkantilen Minderwertes) beinhalten die gesetzliche Mehrwertsteuer. Minderwerte sind brutto und netto ausgewiesen.

Alle systemseitig ermittelten Werte können Auf- oder Abrundungen enthalten.

Der Sachverständige
Mohab Alhaschmi

Im Rahmen einer Weitergabe oder Veröffentlichung dieses Dokuments, sind die allgemein gültigen datenschutzrechtlichen Grundsätze, insbesondere hinsichtlich der Anonymisierung personenbezogener Daten, zwingend einzuhalten.

Dieses Dokument wurde elektronisch gefertigt und ist auch ohne Unterschrift gültig.

Die ausgeführte Fahrzeugdokumentation sowie der dokumentierte Fahrzeugzustand wurden von folgenden Personen geprüft und bestätigt.

Fahrer, der das Fahrzeug abstellt / übergibt / abliefert		
18.03.2025	Mert Dogan	
Datum	Name in Druckbuchstaben	Unterschrift
DEKRA Sachverständiger		
Datum	Name in Druckbuchstaben	Unterschrift
Empfänger / Spediteur / Abholer / Bevollmächtigter des Autohauses		
Datum	Name in Druckbuchstaben	Unterschrift