



Bild 1 : Diagonal vorn links



Bild 2 : Diagonal vorn rechts





Bild 3 : Diagonal hinten rechts



Bild 4 : Diagonal hinten links



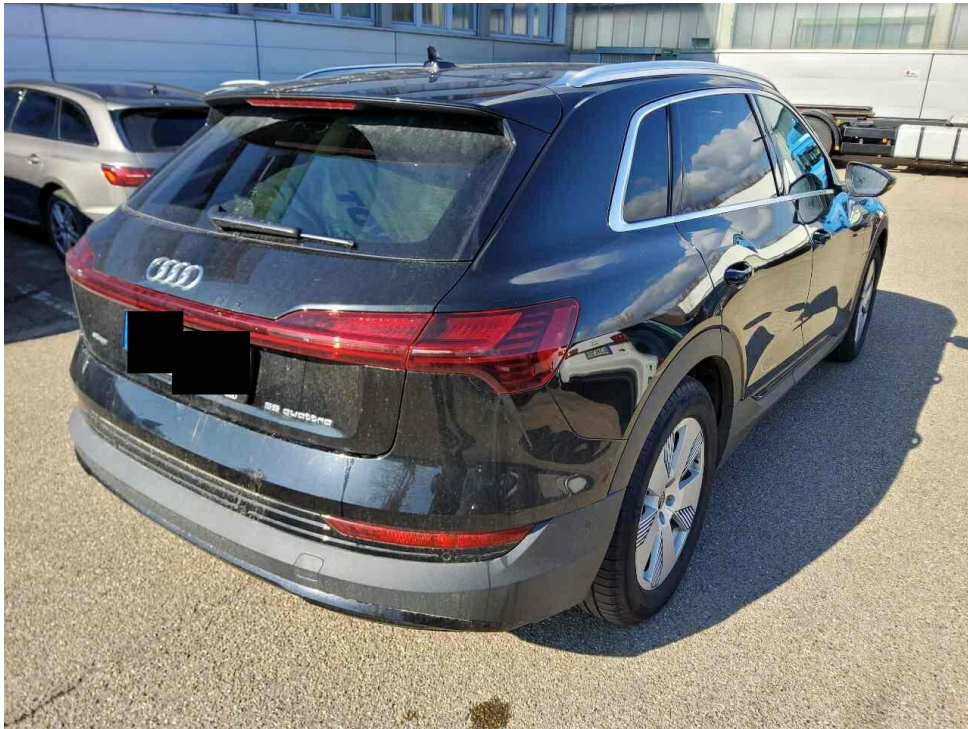

Bild 5 : Fahrzeugunterseite

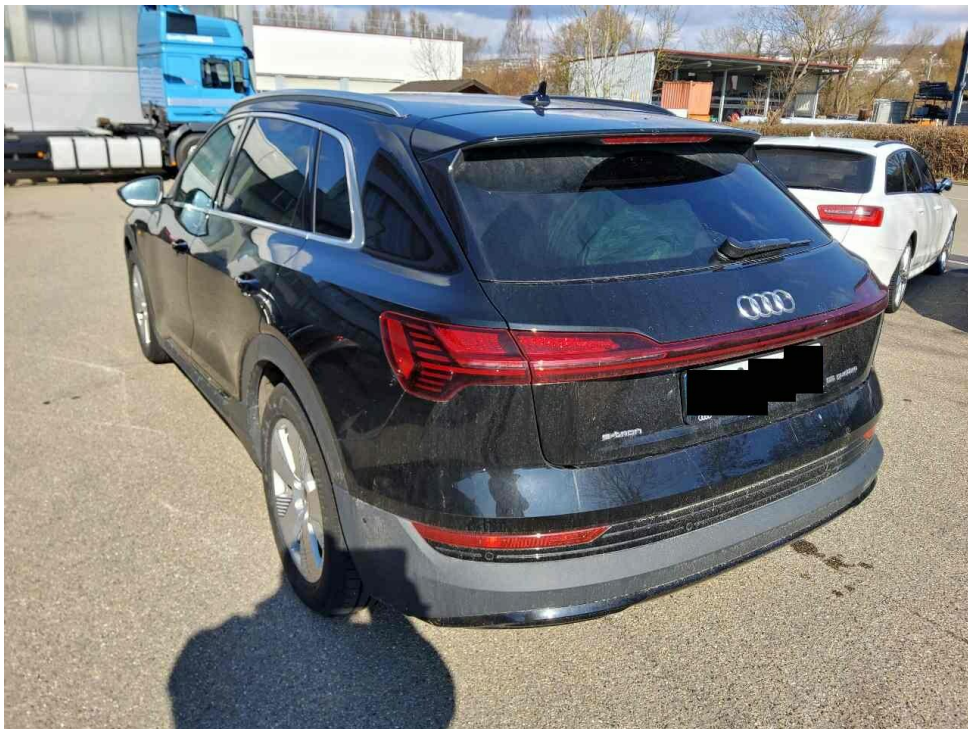

Bild 6 : Kombiinstrument (betriebsbereit) mit Km-Stand

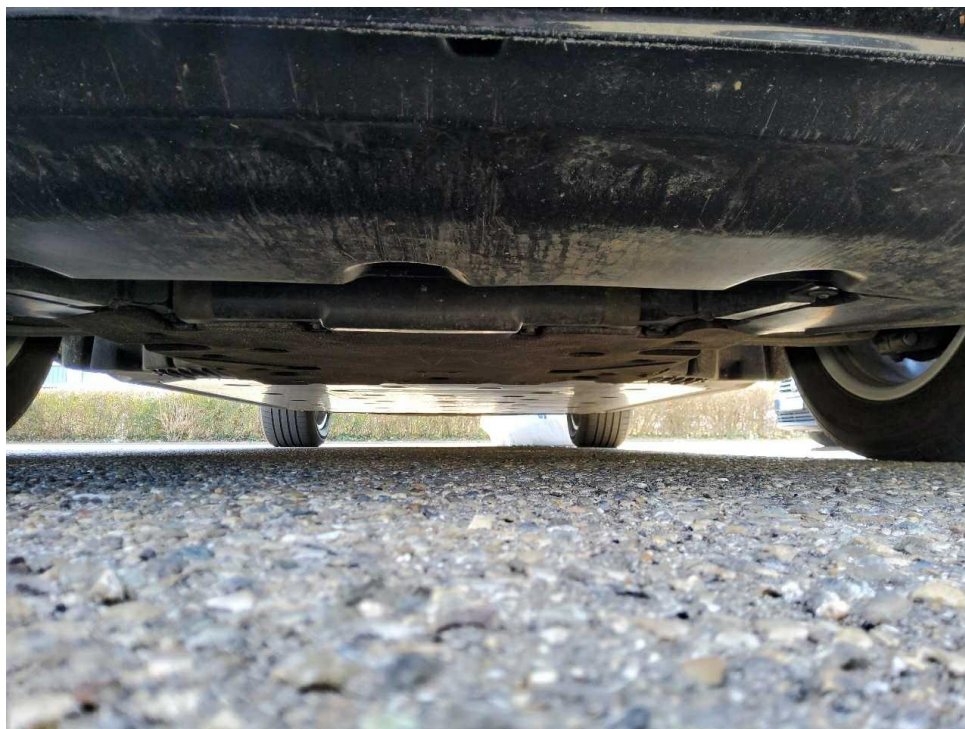

Bild 7 : Serviceintervallanzeige

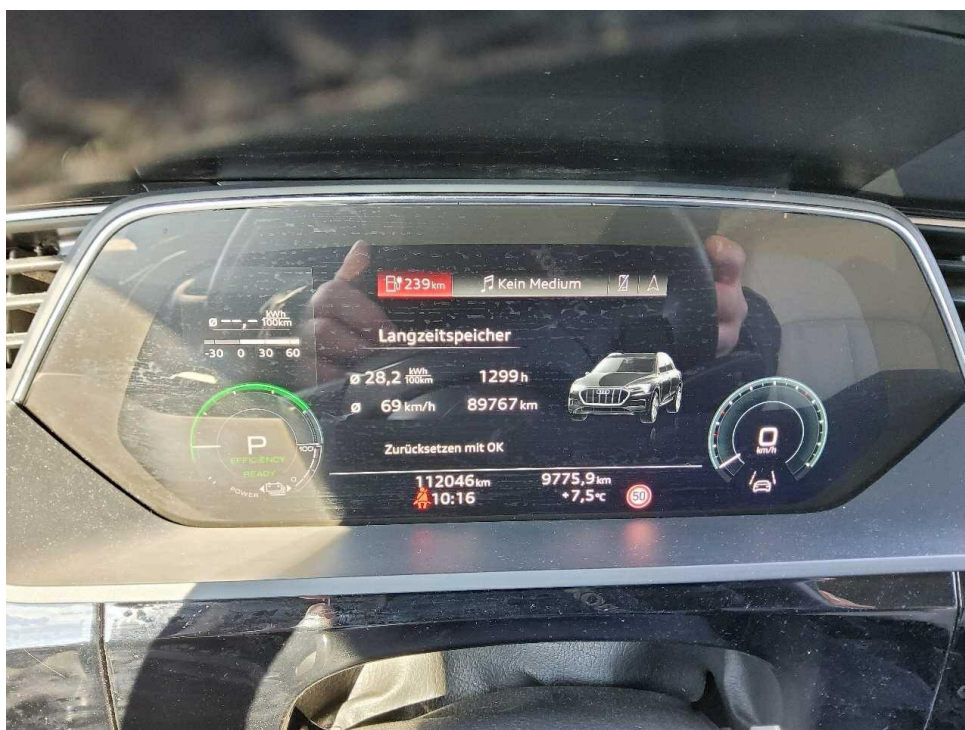

Bild 8 : Durch geöffnete Fahrertüre: Fahrersitz, Armaturenbrett und Schalthebel





Bild 9 : Durch geöffnete hintere Tür: Rücksitzbank

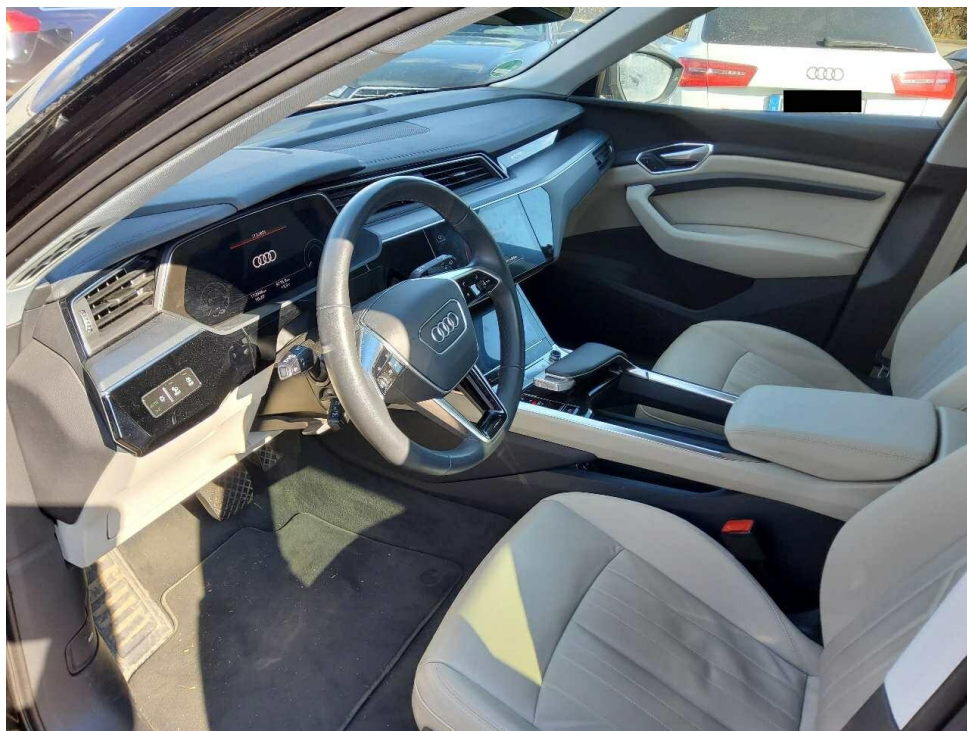

Bild 10 : Mittelkonsole (Radio/Navi eingeschaltet)



Bild 11 : Serviceheft letzter Eintrag, alle Fahrzeugschlüssel, Bordmappe



Bild 12 : ZLB Teil 1 (ohne Halterdaten)





Bild 13 : 2. Radsatz

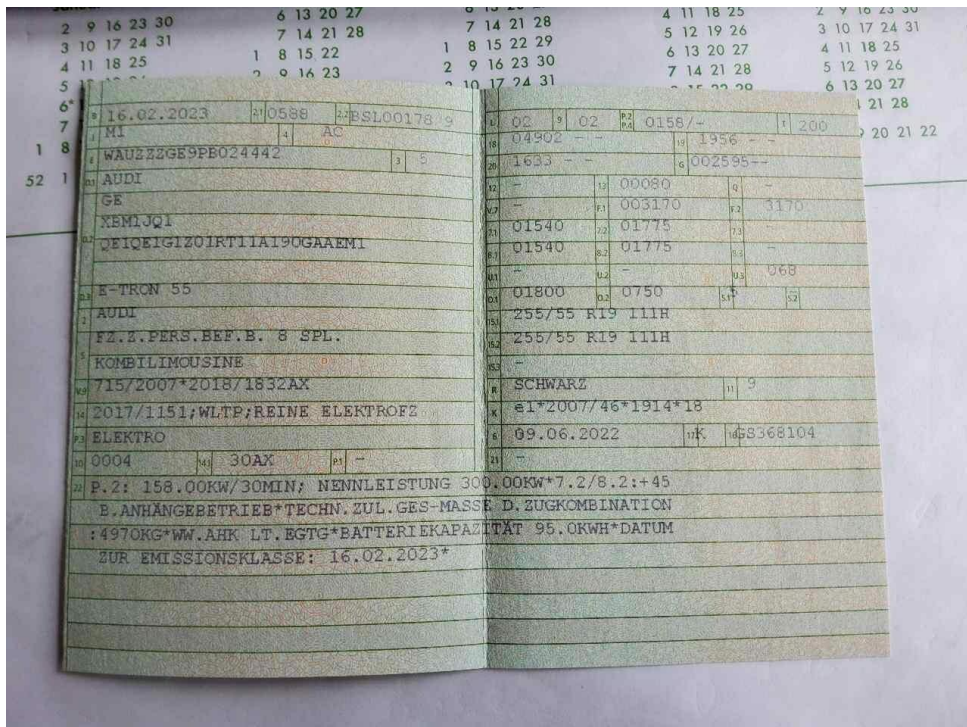

Bild 14 : Ladekabel E-Fahrzeug





Bild 15 : Winterreifen 2 Stück abgefahren



Bild 16 : Stoßfänger hinten Lackierung, zerkratzt, lackieren mit Lackaufbau





Bild 17 : Stoßfänger hinten Lackierung, zerkratzt, lackieren mit Lackaufbau

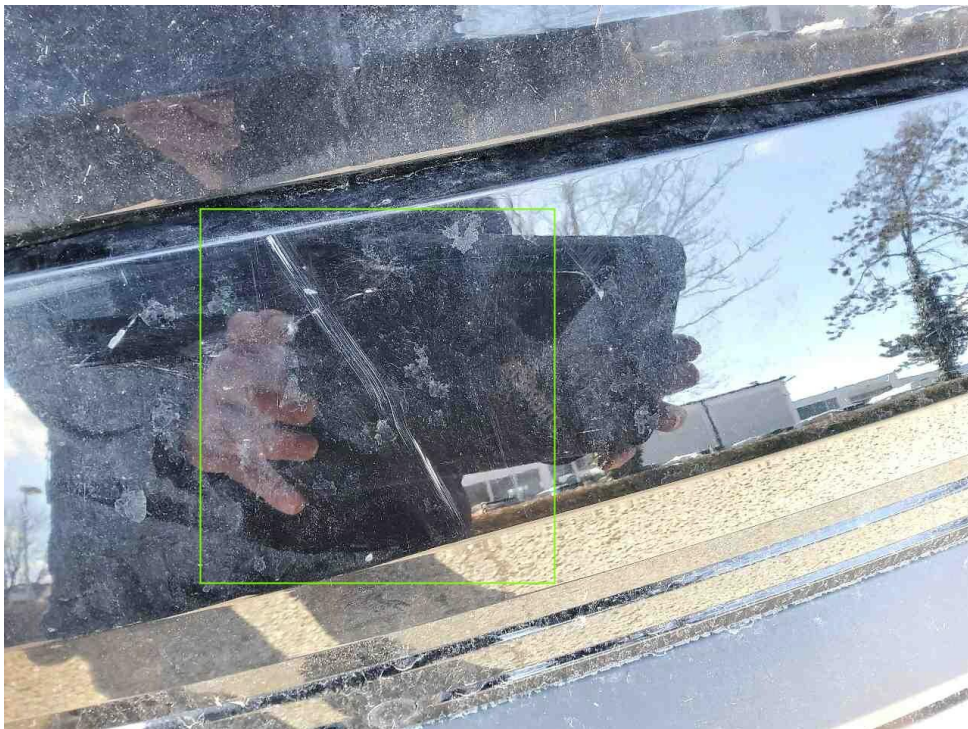

Bild 18 : Sommerreifen vorne einseitig abgefahren





Bild 19 : Sommerreifen vorne einseitig abgefahren



Bild 20 : Stoßfänger vorne rechts und links Anfahrtschaden



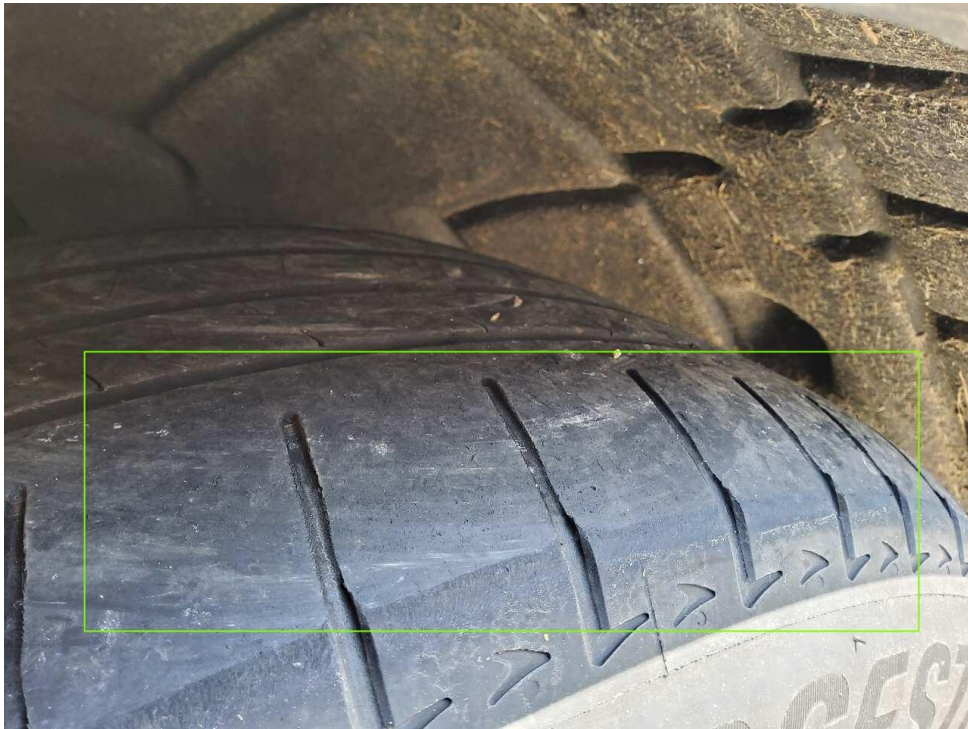

Bild 21 : Stoßfänger vorne rechts und links Anfahrtschaden



Bild 22 : Stoßfänger vorne rechts und links Anfahrtschaden





Bild 23 : Stoßfänger vorne rechts und links Anfahrtschaden

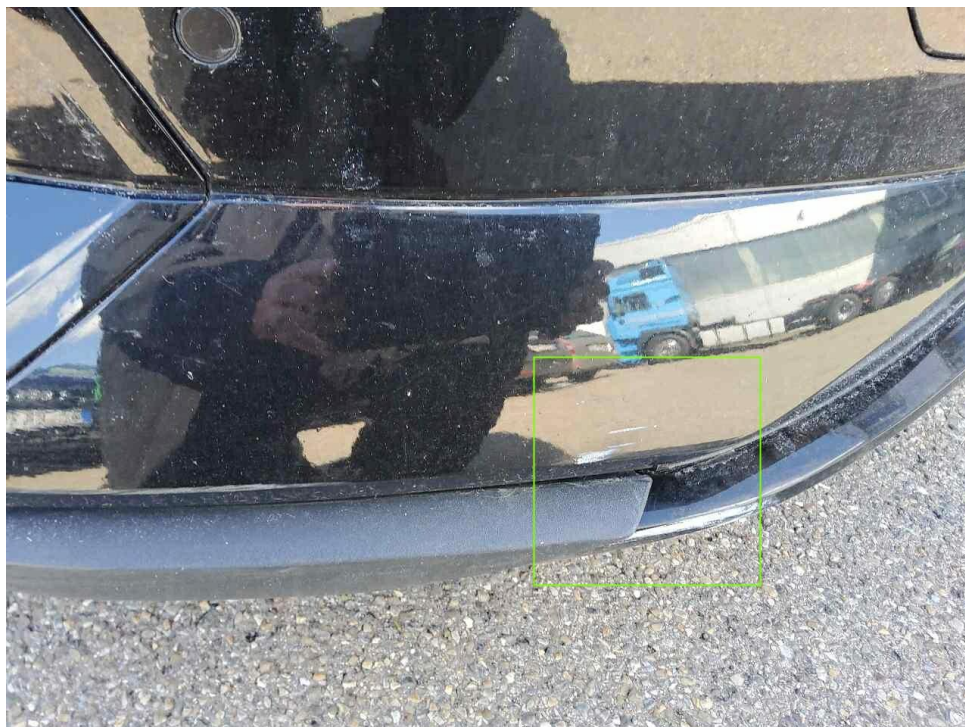
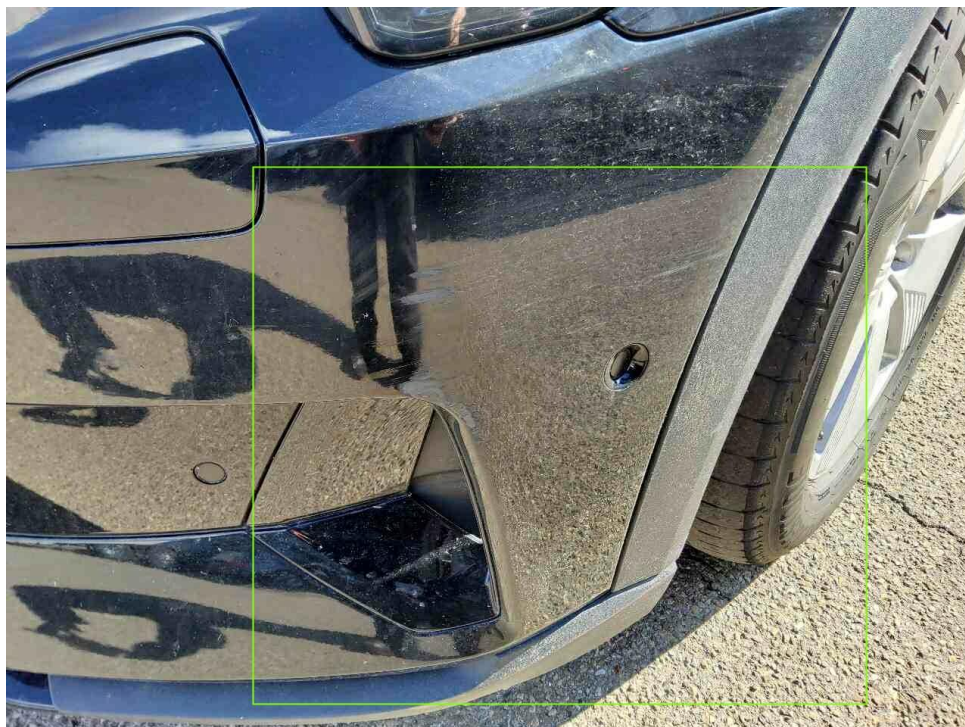

Bild 24 : Stoßfänger vorne rechts und links Anfahrtschaden