

WBA81CY030FN56576

Angaben zum Fahrzeug

Halter		Besichtigungszustand	bedingt: Licht/Nässe/Schmutz
Kennzeichen		Laufleistung (abgelesen)	23.580 km
Hersteller	BMW	Restlauf bis Service	-6 Monat(e)
Typ/Modell	330e	HU (Abgelesen aus ZBI)	09/2025
Fahrgestellnummer	WBA81CY030FN56576	Leistung / Hubraum	135 kW / 1.998 ccm
Erstzulassung	13.09.2022	Polster/Farbe	/
Letzte Wartung		Lackierung	
Kraftstoffart	Hybr.B/E ext.aufl	Getriebe	Automatik

Zustandsbericht

Wertmindernde Faktoren

Nr.	Bauteilgruppe	Beschreibung
1	2.Radsatz	2.Radsatz (Original Felgesatz fehlt keine Berechnung laut Fuhrpark) - kein Abzug
2	Interieur	Innenraum - Geruch - Ozonbehandlung
3	Interieur	Innenraum - verschmutzt - reinigen
4	Sonstiges	Inspektion/Wartung - fällig - durchführen
5	Seitenwand links	Seitenwand - Delle / Lackschaden - instandsetzen und lackieren
6	Tür vorn links	Tür - Delle / Lackschaden - instandsetzen und lackieren
7	Stoßfänger hinten	Stoßfänger hinten - Delle / Lackschaden - erneuern
8	Tür hinten links	Tür - verformt - erneuern

Gebrauchsspuren

Nr.	Bauteilgruppe	Beschreibung
1	Interieur	Innenraum - Abrieb - kein Abzug
2	Karosserie	Karosserie - Kratzer - kein Abzug
3	Verglasung	Frontscheibe - Steinschlag - kein Abzug

Fehlteile

Fehlteil

Festgestellte Nachlackierungen

Nr.	Ort
	Keine feststellbar

TÜV SÜD Auto Plus GmbH
Gutenbergstr. 13
70771 Leinfelden-Echterdingen

Besichtigungsort
SAP SE
Dietmar-Hopp-Allee 16
69190 Walldorf

Besichtigungsdatum: 31.01.2024
Protokollnummer: 38875210
Anlieferungsdatum: 17.03.2025



Auto Plus

Hauptbereifung

Achse	Reifengröße	Hersteller	Reifentyp	Profiltiefe	Verktgl.	Zul.
1	225/50 R17 98H	Pirelli	Winterreifen	6mm - 6mm	i.O.	
2	225/50 R17 98H	Pirelli	Winterreifen	5mm - 5mm	i.O.	

Ersatz

Typ	Reifengröße	Hersteller	Reifentyp	Profiltiefe	Ablaufdatum
Tirefit					10/2027

Der Verschleißzustand sowie evtl. Schäden an der Bereifung sind wertmäßig berücksichtigt.

Bemerkungen

Keine Gewähr auf Vollständigkeit und
Richtigkeit der angezeigten Ausstattung.
Techn. Änderungen vorbehalten
Das Fahrzeug weist dem Alter, der Laufleistung und dem
Einsatzzweck entsprechende Gebrauchsspuren auf.
elektr. Komponenten geprüft, i. O.

Lackwerte geprüft, i. O.

TÜV SÜD Auto Plus GmbH
Gutenbergstr. 13
70771 Leinfelden-Echterdingen

Besichtigungsort
SAP SE
Dietmar-Hopp-Allee 16
69190 Walldorf

Besichtigungsdatum: 31.01.2024
Protokollnummer: 38875210
Anlieferungsdatum: 17.03.2025



Auto Plus

Angaben zum Fahrzeug

Hersteller	BMW	Besichtigungszustand	bedingt: Licht/Nässe/Schmutz
Typ/Modell	330e	Laufleistung (abgelesen)	23.580 km
Fahrgestellnummer	WBA81CY030FN56576	Erstzulassung	13.09.2022

Fahrzeug-Identifizierung:

Die Fahrzeug-Identifizierungsnummer (FIN) wurde abgelesen und die Übereinstimmung im Verlauf der Besichtigung durch den Unterzeichner mit den vorgelegten Unterlagen festgestellt.

Besichtigungsbedingungen:

Eine ordnungsgemäße Sichtprüfung der Lackierung und der Karosserie war wegen unzureichender Lichtverhältnisse/ Nässe oder Verschmutzung nur eingeschränkt möglich. Zum Zeitpunkt der Besichtigung konnte der Zustand einer ausreichenden Beurteilung nicht sichergestellt werden. Sachverständigenseits wird daher zur Verringerung des Prognoserisikos eine weitere Besichtigung empfohlen.

Allgemeinzustand:

Das Fahrzeug weist dem Alter und Einsatzzweck entsprechende Gebrauchsspuren auf.

Übersichtsfotos



Abbildung 1: Schräg vorne



Abbildung 2: Schräg vorne



Abbildung 3: Schräg hinten



Abbildung 4: Schräg hinten



Abbildung 5: Innenraum



Abbildung 6: Innenraum



Abbildung 7: Innenraum



Abbildung 8: Innenraum

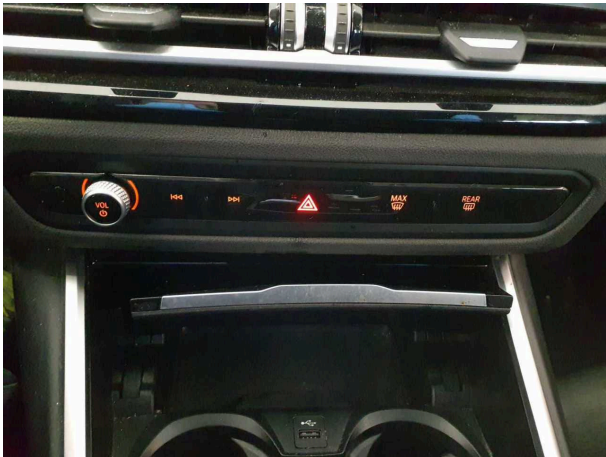

Abbildung 9: Innenraum

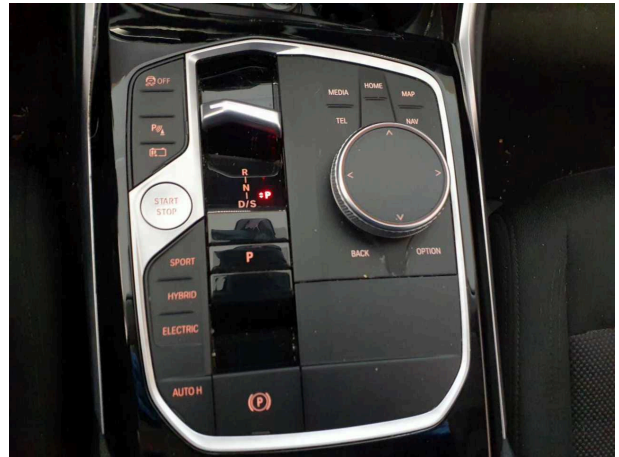

Abbildung 10: Sonstiges



Abbildung 11: Sonstiges



Abbildung 12: Sonstiges

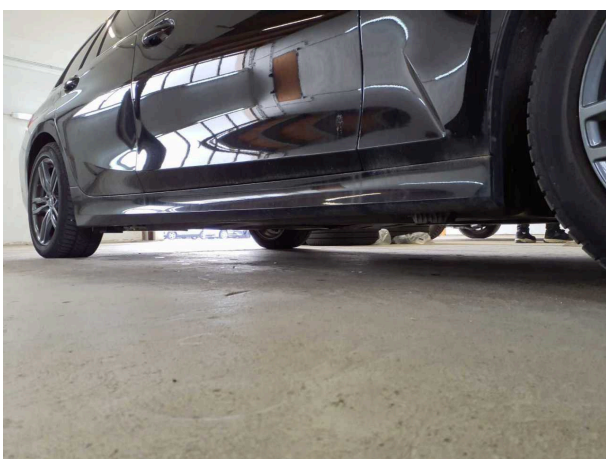

Abbildung 13: Sonstiges

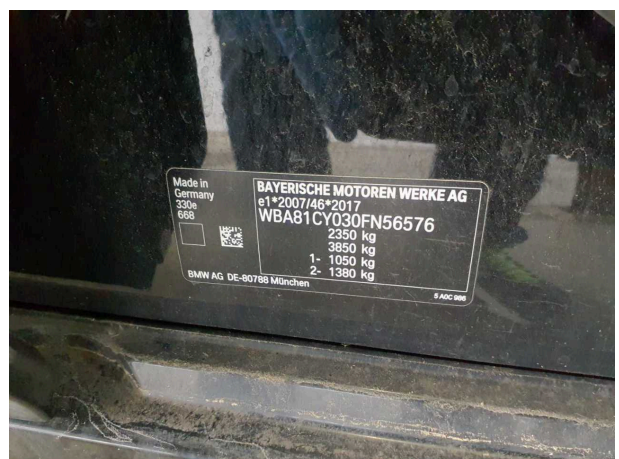

Abbildung 14: Sonstiges



Abbildung 15: Sonstiges



Abbildung 16: Sonstiges



Abbildung 17: Sonstiges



Abbildung 18: Sonstiges



Abbildung 19: Sonstiges

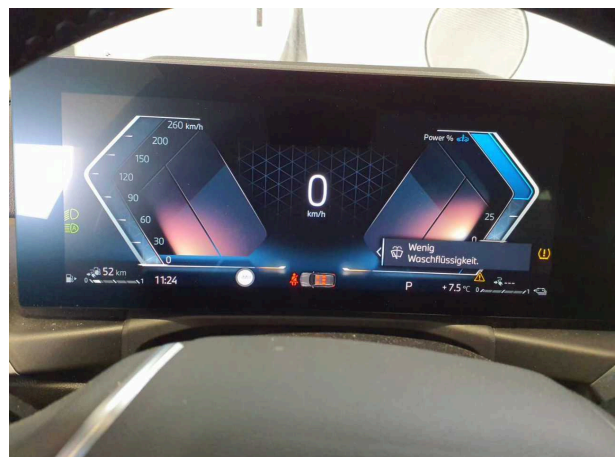

Abbildung 20: Sonstiges



Abbildung 21: Sonstiges



Abbildung 22: Sonstiges

Beschädigungsfotos

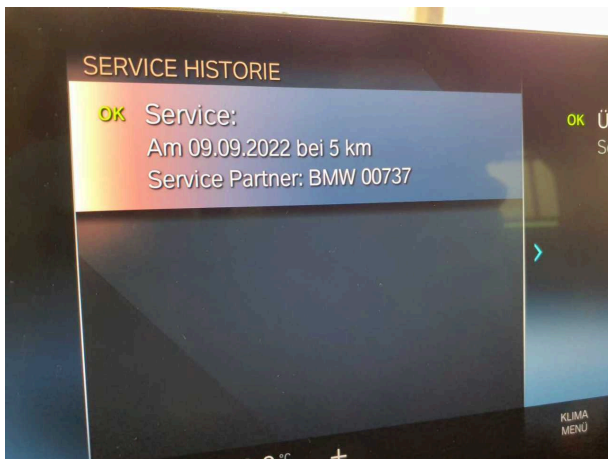

Beschädigung #3: Interieur: Innenraum - verschmutzt - reinigen



Beschädigung #3: Interieur: Innenraum - verschmutzt - reinigen

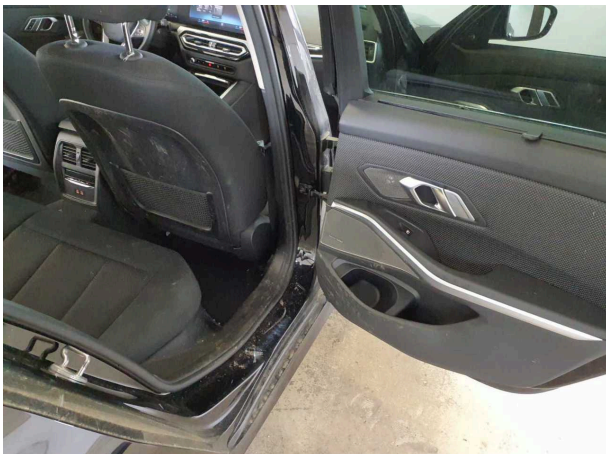

Beschädigung #3: Interieur: Innenraum - verschmutzt - reinigen

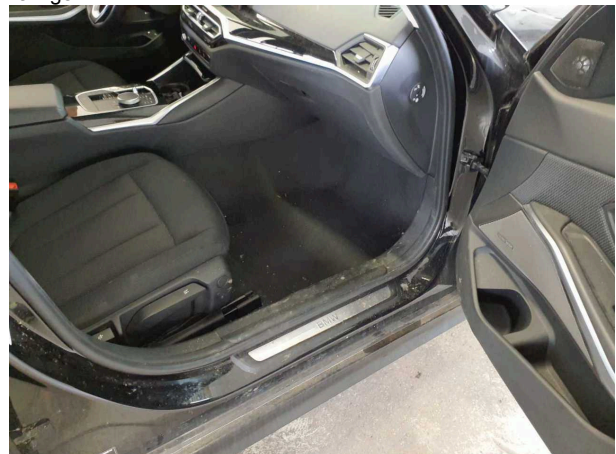

Beschädigung #3: Interieur: Innenraum - verschmutzt - reinigen



Beschädigung #4: Sonstiges: Inspektion/Wartung - fällig - durchführen



Beschädigung #5: Seitenwand links: Seitenwand - Delle / Lackschaden - instandsetzen und lackieren



Beschädigung #5: Seitenwand links: Seitenwand - Delle / Lackschaden - instandsetzen und lackieren



Beschädigung #5: Seitenwand links: Seitenwand - Delle / Lackschaden - instandsetzen und lackieren



Beschädigung #5: Seitenwand links: Seitenwand - Delle / Lackschaden - instandsetzen und lackieren



Beschädigung #6: Tür vorn links: Tür - Delle / Lackschaden - instandsetzen und lackieren

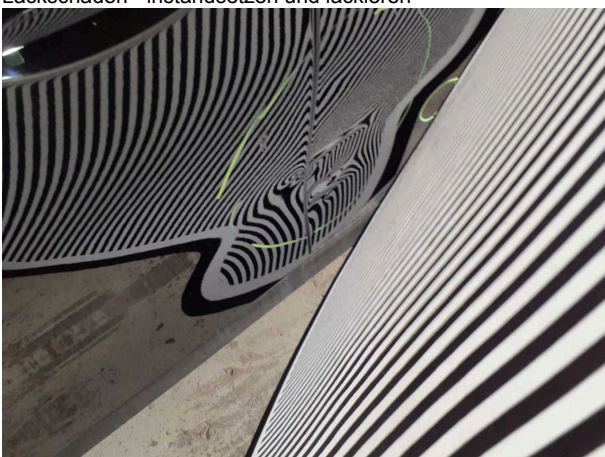

Beschädigung #6: Tür vorn links: Tür - Delle / Lackschaden - instandsetzen und lackieren

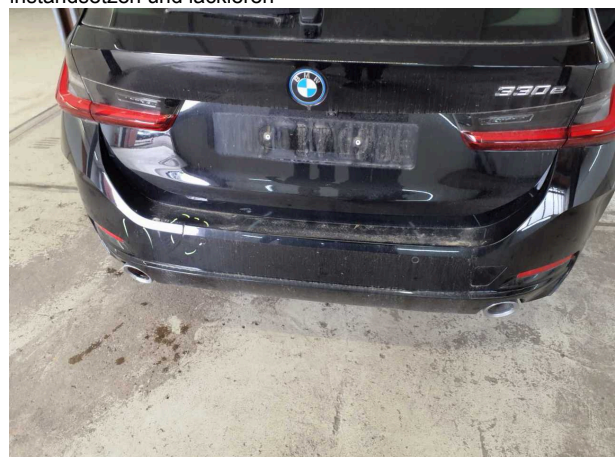

Beschädigung #7: Stossfänger hinten: Stossfänger hinten - Delle / Lackschaden - erneuern



Beschädigung #7: Stossfänger hinten: Stossfänger hinten - Delle / Lackschaden - erneuern



Beschädigung #8: Tür hinten links: Tür - verformt - erneuern



Beschädigung #8: Tür hinten links: Tür - verformt - erneuern

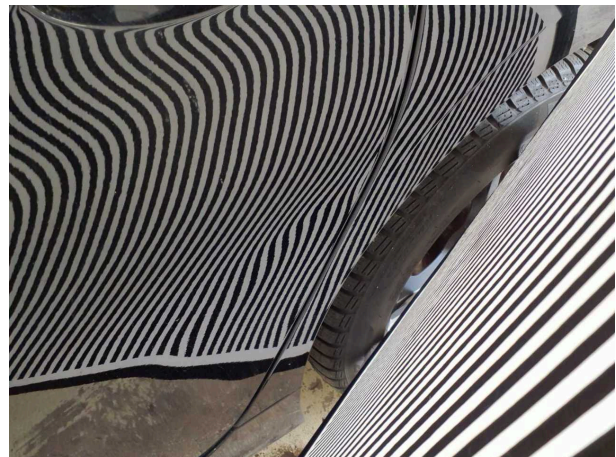

Beschädigung #8: Tür hinten links: Tür - verformt - erneuern



Checkliste

Vorhanden	Name
<input type="checkbox"/>	ABE
<input type="checkbox"/>	Abschleppöse
<input type="checkbox"/>	Anhängekupplung abnehmbar
<input type="checkbox"/>	Antenne
<input type="checkbox"/>	Bordbuchmappe
<input type="checkbox"/>	Bordwerkzeug
<input type="checkbox"/>	Consumer Kabelkit
<input type="checkbox"/>	Fernbedienung Standheizung
<input type="checkbox"/>	Ladekabel
<input type="checkbox"/>	Laderaumabdeckung / Rollo
<input type="checkbox"/>	Leichtmetallfelgensatz komplett
<input type="checkbox"/>	Navigations Datenträger
<input type="checkbox"/>	Schlüssel Anhängerkupplung
<input type="checkbox"/>	Serviceheft
<input type="checkbox"/>	Tirefit Füllmittel
<input type="checkbox"/>	Tirefit komplett
<input type="checkbox"/>	Tirefit Kompressor
<input type="checkbox"/>	Windschott