

WBA71AA0905V47283

Angaben zum Fahrzeug

Halter		Besichtigungszustand	Ausreichend
Kennzeichen		Laufleistung (abgelesen)	83.135 km
Hersteller	BMW	Restlauf bis Service	2 Monat(e)
Typ/Modell	X1 sDrive20i	HU (Abgelesen aus ZBI)	06/2025
Fahrgestellnummer	WBA71AA0905V47283	Leistung / Hubraum	131 kW / 1.998 ccm
Erstzulassung	09.06.2022	Polster/Farbe	/
Letzte Wartung	05/2024, 64.354 km	Lackierung	
Kraftstoffart	Benzin	Getriebe	Automatik

Zustandsbericht

Wertmindernde Faktoren

Nr.	Bauteilgruppe	Beschreibung
1	Rad/Reifen	Leichtmetallfelge vorn rechts - verkratzt / verschürft - kein Abzug
2	Stoßfänger hinten	Stoßfänger hinten - verkratzt / verschürft - instandsetzen und lackieren
3	Verglasung	Frontscheibe (Rissbildung) - Steinschlag - erneuern
4	Seitenwand links	Seitenwand - Delle / Lackschaden - instandsetzen und lackieren

Gebrauchsspuren

Nr.	Bauteilgruppe	Beschreibung
1	Tür hinten links	Tür - Steinschlag - kein Abzug
2	Tür vorn rechts	Türkante - verkratzt / verschürft - kein Abzug
3	Tür hinten rechts	Türkante - verkratzt / verschürft - kein Abzug
4	Karosserie	Karosserie (Steinschläge) - Kratzer - kein Abzug
5	Interieur	Innenraum - Abrieb - kein Abzug

Fehlteile

Fehlteil

Vorschäden

Nr.	Vorschaden
1	Front, Angabe durch Nutzer/Auftraggeber

Festgestellte Nachlackierungen

Nr.	Ort
	Keine feststellbar



Hauptbereifung

Achse	Reifengröße	Hersteller	Reifentyp	Profiltiefe	Verktgl.	Zul.
1	205/60 R17 93H	Michelin	Winterreifen	7mm - 7mm	i.O.	
2	205/60 R17 93H	Pirelli	Winterreifen	7mm - 7mm	i.O.	

Zusatzbereifung

Achse	Reifengröße	Hersteller	Reifentyp	Profiltiefe	Verktgl.	Zul.
1	225/55 R17 97Y	Pirelli	Sommerreifen	6mm - 6mm	i.O.	
2	225/55 R17 97Y	Dunlop	Sommerreifen	6mm - 6mm	i.O.	

Der Verschleißzustand sowie evtl. Schäden an der Bereifung sind wertmäßig berücksichtigt.

Bemerkungen

Keine Gewähr auf Vollständigkeit und
Richtigkeit der angezeigten Ausstattung.
Techn. Änderungen vorbehalten
Das Fahrzeug weist dem Alter, der Laufleistung und dem
Einsatzzweck entsprechende Gebrauchsspuren auf.
elektr. Komponenten geprüft, i. O.

Lackwerte geprüft, i. O.

TÜV SÜD Auto Plus GmbH
Gutenbergstr. 13
70771 Leinfelden-Echterdingen

Besichtigungsort
SAP SE
Dietmar-Hopp-Allee 16
69190 Walldorf

Besichtigungsdatum: 18.03.2025
Protokollnummer: 38906586
Anlieferungsdatum: 18.03.2025



Auto Plus

Angaben zum Fahrzeug

Hersteller	BMW	Besichtigungszustand	Ausreichend
Typ/Modell	X1 sDrive20i	Laufleistung (abgelesen)	83.135 km
Fahrgestellnummer	WBA71AA0905V47283	Erstzulassung	09.06.2022

Fahrzeug-Identifizierung:

Die Fahrzeug-Identifizierungsnummer (FIN) wurde abgelesen und die Übereinstimmung im Verlauf der Besichtigung durch den Unterzeichner mit den vorgelegten Unterlagen festgestellt.

Besichtigungsbedingungen:

Die Besichtigungsbedingungen waren zur Beurteilung des Fahrzeuges ausreichend. Die Untersuchung erfolgte auf der zum Gutachten gehörenden Lichtbildanlage nachzuvollziehenden Lichtverhältnissen.

Allgemeinzustand:

Das Fahrzeug weist dem Alter und Einsatzzweck entsprechende Gebrauchsspuren auf.

Übersichtsfotos



Abbildung 1: Schräg vorne



Abbildung 2: Schräg vorne



Abbildung 3: Schräg hinten



Abbildung 4: Schräg hinten



Abbildung 5: Innenraum



Abbildung 6: Innenraum

TÜV SÜD Auto Plus GmbH
Gutenbergstr. 13
70771 Leinfelden-Echterdingen

Besichtigungsort
SAP SE
Dietmar-Hopp-Allee 16
69190 Walldorf

Besichtigungsdatum: 18.03.2025
Protokollnummer: 38906586
Anlieferungsdatum: 18.03.2025



Abbildung 7: Innenraum



Abbildung 8: Innenraum



Abbildung 9: Innenraum



Abbildung 10: Sonstiges



Abbildung 11: Sonstiges



Abbildung 12: Sonstiges



Abbildung 13: Sonstiges



Abbildung 14: Sonstiges



Abbildung 15: Sonstiges



Abbildung 16: Sonstiges



Abbildung 17: Sonstiges



Abbildung 18: Sonstiges

TÜV SÜD Auto Plus GmbH
Gutenbergstr. 13
70771 Leinfelden-Echterdingen

Besichtigungsort
SAP SE
Dietmar-Hopp-Allee 16
69190 Walldorf

Besichtigungsdatum: 18.03.2025
Protokollnummer: 38906586
Anlieferungsdatum: 18.03.2025



Auto Plus



Abbildung 19: Sonstiges



Abbildung 20: Sonstiges



Abbildung 21: Sonstiges



Abbildung 22: Sonstiges



Abbildung 23: Sonstiges



Abbildung 24: Sonstiges

TÜV SÜD Auto Plus GmbH
Gutenbergstr. 13
70771 Leinfelden-Echterdingen

Besichtigungsort
SAP SE
Dietmar-Hopp-Allee 16
69190 Walldorf

Besichtigungsdatum: 18.03.2025
Protokollnummer: 38906586
Anlieferungsdatum: 18.03.2025

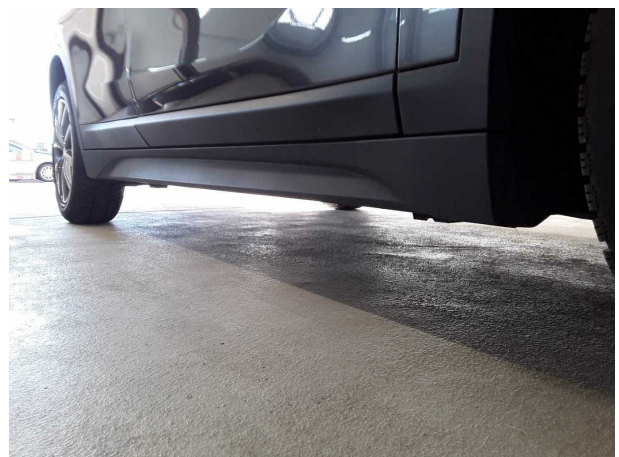

Auto Plus



Abbildung 25: Sonstiges



Abbildung 26: Sonstiges

Beschädigungsfotos



Beschädigung #1: Rad/Reifen: Leichtmetallfelge vorn rechts - verkratzt / verschürft - kein Abzug



Beschädigung #1: Rad/Reifen: Leichtmetallfelge vorn rechts - verkratzt / verschürft - kein Abzug



Beschädigung #2: Stossfänger hinten: Stossfänger hinten - verkratzt / verschürft - instandsetzen und lackieren



Beschädigung #2: Stossfänger hinten: Stossfänger hinten - verkratzt / verschürft - instandsetzen und lackieren



Beschädigung #2: Stossfänger hinten: Stossfänger hinten - verkratzt / verschürft - instandsetzen und lackieren

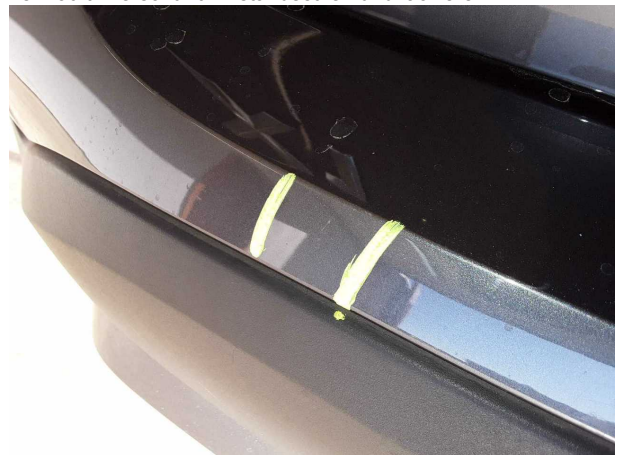

Beschädigung #2: Stossfänger hinten: Stossfänger hinten - verkratzt / verschürft - instandsetzen und lackieren



Beschädigung #3: Verglasung: Frontscheibe (Rissbildung) - Steinschlag - erneuern



Beschädigung #3: Verglasung: Frontscheibe (Rissbildung) - Steinschlag - erneuern

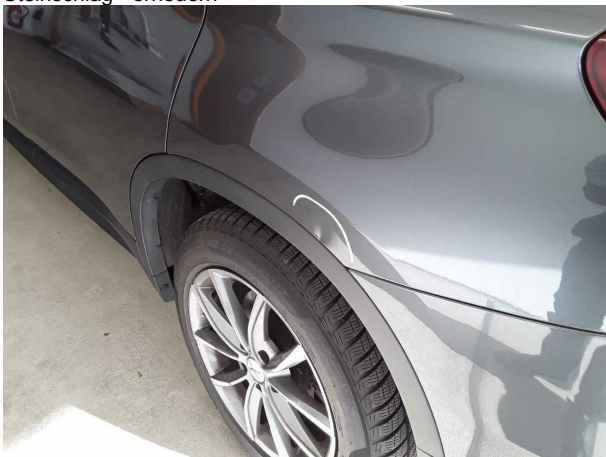

Beschädigung #4: Seitenwand links: Seitenwand - Delle / Lackschaden - instandsetzen und lackieren



Beschädigung #4: Seitenwand links: Seitenwand - Delle / Lackschaden - instandsetzen und lackieren



Beschädigung #4: Seitenwand links: Seitenwand - Delle / Lackschaden - instandsetzen und lackieren



Checkliste

Vorhanden	Name
<input type="checkbox"/>	ABE
<input type="checkbox"/>	Abschleppöse
<input type="checkbox"/>	Anhängekupplung abnehmbar
<input type="checkbox"/>	Antenne
<input type="checkbox"/>	Bordbuchmappe
<input type="checkbox"/>	Bordwerkzeug
<input type="checkbox"/>	Consumer Kabelkit
<input type="checkbox"/>	Fernbedienung Standheizung
<input type="checkbox"/>	Ladekabel
<input type="checkbox"/>	Laderaumabdeckung / Rollo
<input type="checkbox"/>	Leichtmetallfelgensatz komplett
<input type="checkbox"/>	Navigations Datenträger
<input type="checkbox"/>	Schlüssel Anhängerkupplung
<input type="checkbox"/>	Serviceheft
<input type="checkbox"/>	Tirefit Füllmittel
<input type="checkbox"/>	Tirefit komplett
<input type="checkbox"/>	Tirefit Kompressor
<input type="checkbox"/>	Windschott