

WBA71AG080WX11401

Angaben zum Fahrzeug

Halter		Besichtigungszustand	bedingt: Licht/Nässe/Schmutz
Kennzeichen		Laufleistung (abgelesen)	70.308 km
Hersteller	BMW	Restlauf bis Service	12 Monat(e)
Typ/Modell	520i	HU (Bericht lag nicht vor)	03/2026
Fahrgestellnummer	WBA71AG080WX11401	Leistung / Hubraum	135 kW / 1.998 ccm
Erstzulassung	15.02.2021	Polster/Farbe	/
Letzte Wartung	09/2024, 61.604 km	Lackierung	
Kraftstoffart	Hybr.Benzin/E	Getriebe	Automatik

Zustandsbericht

Wertmindernde Faktoren

Nr.	Bauteilgruppe	Beschreibung
1	Rad/Reifen	Leichtmetallfelge vorn rechts - verkratzt / verschürft - kein Abzug
2	Unterlagen	HU Bescheinigung (fehlt) - erneuern
3	Verkleidungen/Abdeckungen	Verkleidungen/Abdeckungen (Sitz vorne rechts unten) - lose - erneuern
4	Stoßfänger vorn	Stoßfänger vorn - verkratzt / verschürft - instandsetzen und lackieren

Gebrauchsspuren

Nr.	Bauteilgruppe	Beschreibung
1	Karosserie	Karosserie - Steinschlag - kein Abzug
2	Karosserie	Karosserie - Kratzer - kein Abzug
3	Interieur	Innenraum - Abrieb - kein Abzug
4	Verglasung	Frontscheibe - Steinschlag - kein Abzug

Fehlteile

Fehlteil

Vorschäden

Nr.	Vorschaden
1	Front, Heck, Seite links, Seite rechts, Angabe durch Nutzer/Auftraggeber

Festgestellte Nachlackierungen

Nr.	Ort
1	Kofflülge links, Kofflülge rechts, Schweller rechts, Seitenwand rechts, Stoßfänger hinten, Stoßfänger vorne, Tür hinten rechts, Tür vorne rechts, fachgerecht ausgeführt

Hauptbereifung

Achse	Reifengröße	Hersteller	Reifentyp	Profiltiefe	Verktgl.	Zul.
1	225/55 R17 97H	Pirelli	Winterreifen	6mm - 6mm	i.O.	
2	225/55 R17 97H	Pirelli	Winterreifen	5mm - 5mm	i.O.	

Zusatzbereifung

Achse	Reifengröße	Hersteller	Reifentyp	Profiltiefe	Verktgl.	Zul.
1	225/55 R17 101Y	Continental	Sommerreifen	6mm - 6mm	i.O.	
2	225/55 R17 101Y	Michelin	Sommerreifen	7mm - 7mm	i.O.	

Der Verschleißzustand sowie evtl. Schäden an der Bereifung sind wertmäßig berücksichtigt.

Bemerkungen

Keine Gewähr auf Vollständigkeit und
Richtigkeit der angezeigten Ausstattung.
Techn. Änderungen vorbehalten
Das Fahrzeug weist dem Alter, der Laufleistung und dem
Einsatzzweck entsprechende Gebrauchsspuren auf.
elektr. Komponenten geprüft, i. O.

Lackwerte geprüft, n. i. O.

Fahrzeug war zum Zeitpunkt der Besichtigung regennass, weitere Beschädigungen können nicht ausgeschlossen werden.

TÜV SÜD Auto Plus GmbH
Gutenbergstr. 13
70771 Leinfelden-Echterdingen

Besichtigungsort
Allane Mobility Consulting
GmbH

69190 Walldorf

Besichtigungsdatum: 12.03.2025
Protokollnummer: 38840520
Anlieferungsdatum: 12.03.2025



Auto Plus

Angaben zum Fahrzeug

Hersteller	BMW	Besichtigungszustand	bedingt: Licht/Nässe/Schmutz
Typ/Modell	520i	Laufleistung (abgelesen)	70.308 km
Fahrgestellnummer	WBA71AG080WX11401	Erstzulassung	15.02.2021

Fahrzeug-Identifizierung:

Die Fahrzeug-Identifizierungsnummer (FIN) wurde abgelesen und die Übereinstimmung im Verlauf der Besichtigung durch den Unterzeichner mit den vorgelegten Unterlagen festgestellt.

Besichtigungsbedingungen:

Eine ordnungsgemäße Sichtprüfung der Lackierung und der Karosserie war wegen unzureichender Lichtverhältnisse/ Nässe oder Verschmutzung nur eingeschränkt möglich. Zum Zeitpunkt der Besichtigung konnte der Zustand einer ausreichenden Beurteilung nicht sichergestellt werden. Sachverständigenseits wird daher zur Verringerung des Prognoserisikos eine weitere Besichtigung empfohlen.

Allgemeinzustand:

Das Fahrzeug weist dem Alter und Einsatzzweck entsprechende Gebrauchsspuren auf.

Übersichtsfotos



Abbildung 1: Schräg vorne



Abbildung 2: Schräg vorne



Abbildung 3: Schräg hinten



Abbildung 4: Schräg hinten



Abbildung 5: Innenraum



Abbildung 6: Innenraum



Abbildung 7: Innenraum



Abbildung 8: Innenraum



Abbildung 9: Innenraum

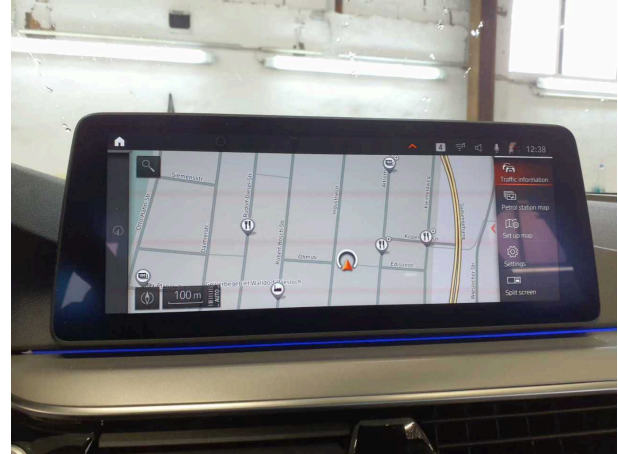

Abbildung 10: Sonstiges



Abbildung 11: Sonstiges



Abbildung 12: Sonstiges

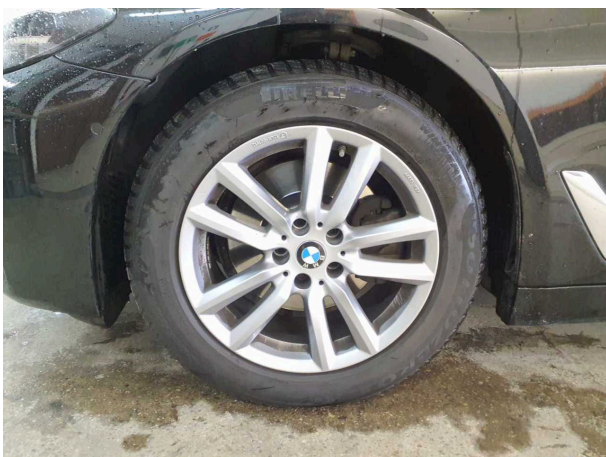

Abbildung 13: Sonstiges



Abbildung 14: Sonstiges



Abbildung 15: Sonstiges



Abbildung 16: Sonstiges

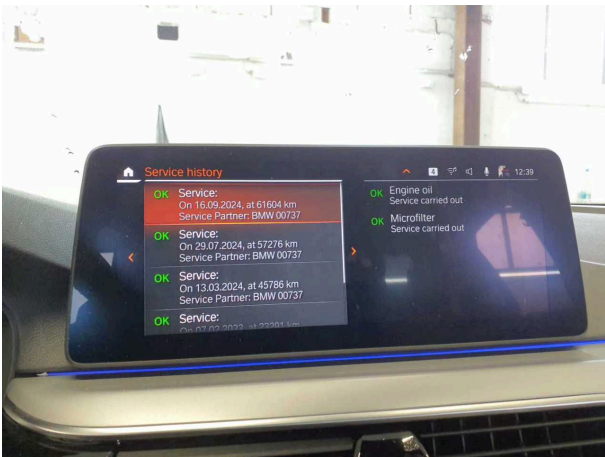

Abbildung 17: Sonstiges

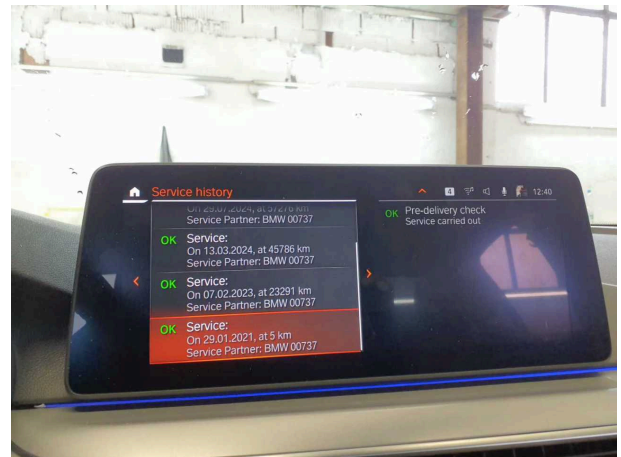

Abbildung 18: Sonstiges



Abbildung 19: Sonstiges



Abbildung 20: Sonstiges



Abbildung 21: Sonstiges



Abbildung 22: Sonstiges

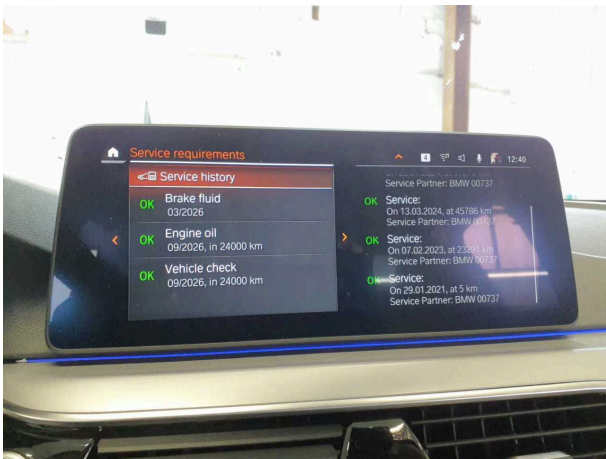

Abbildung 23: Sonstiges

Beschädigungsfotos

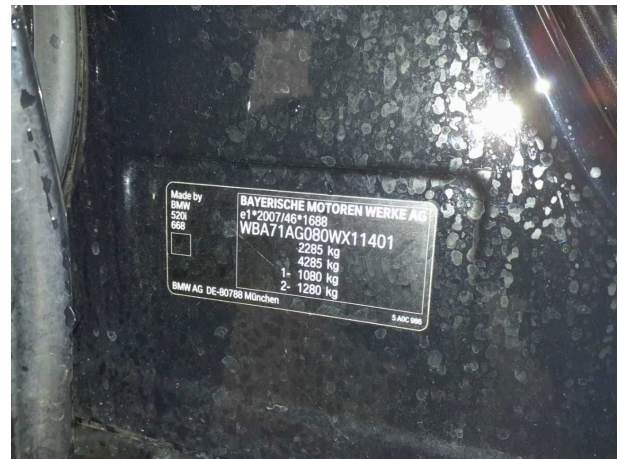

Beschädigung #1: Rad/Reifen: Leichtmetallfelge vorn rechts - verkratzt / verschürft - kein Abzug



Beschädigung #1: Rad/Reifen: Leichtmetallfelge vorn rechts - verkratzt / verschürft - kein Abzug



Beschädigung #3: Verkleidungen/Abdeckungen: Verkleidungen/Abdeckungen (Sitz vorne rechts unten) - lose - erneuern



Beschädigung #3: Verkleidungen/Abdeckungen: Verkleidungen/Abdeckungen (Sitz vorne rechts unten) - lose -



Beschädigung #4: Stossfänger vorn: Stossfänger vorn - verkratzt / verschürft - instandsetzen und lackieren



Beschädigung #4: Stossfänger vorn: Stossfänger vorn - verkratzt / verschürft - instandsetzen und lackieren



Checkliste

Vorhanden	Name
<input type="checkbox"/>	ABE
<input type="checkbox"/>	Abschleppöse
<input type="checkbox"/>	Anhängekupplung abnehmbar
<input type="checkbox"/>	Antenne
<input type="checkbox"/>	Bordbuchmappe
<input type="checkbox"/>	Bordwerkzeug
<input type="checkbox"/>	Consumer Kabelkit
<input type="checkbox"/>	Fernbedienung Standheizung
<input type="checkbox"/>	Ladekabel
<input type="checkbox"/>	Laderaumabdeckung / Rollo
<input type="checkbox"/>	Leichtmetallfelgensatz komplett
<input type="checkbox"/>	Navigations Datenträger
<input type="checkbox"/>	Schlüssel Anhängerkupplung
<input type="checkbox"/>	Serviceheft
<input type="checkbox"/>	Tirefit Füllmittel
<input type="checkbox"/>	Tirefit komplett
<input type="checkbox"/>	Tirefit Kompressor
<input type="checkbox"/>	Windschott