

**WBA11DX080CE10350**

## Angaben zum Fahrzeug

<b>Halter</b>		<b>Besichtigungszustand</b>	Ausreichend
<b>Kennzeichen</b>		<b>Laufleistung (abgelesen)</b>	171.932 km
<b>Hersteller</b>	BMW	<b>Restlauf bis Service</b>	24.000 km
<b>Typ/Modell</b>	520d	<b>HU (Bericht lag vor)</b>	01/2027
<b>Fahrgestellnummer</b>	WBA11DX080CE10350	<b>Leistung / Hubraum</b>	140 kW / 1.995 ccm
<b>Erstzulassung</b>	17.02.2020	<b>Polster/Farbe</b>	/
<b>Letzte Wartung</b>		<b>Lackierung</b>	
<b>Kraftstoffart</b>	Hybr.Diesel/E	<b>Getriebe</b>	Automatik

## Zustandsbericht

### Wertmindernde Faktoren

Nr.	Bauteilgruppe	Beschreibung
1	Rad/Reifen	Leichtmetallfelge hinten rechts - verkratzt / verschürft - kein Abzug
2	Schweller links	Einstieg - Delle / Lackschaden - Smart Repair
3	Interieur	Laderaumboden - verschmutzt - reinigen
4	Instrumententafel	Mittelkonsole vorn - verkratzt / verschürft - erneuern
5	Schweller rechts	Verkleidung - verkratzt / verschürft - instandsetzen und lackieren
6	Tür hinten rechts	Tür - verkratzt / verschürft - instandsetzen und lackieren
7	Verglasung	Frontscheibe - Steinschlag - erneuern
8	Stoßfänger hinten	Stoßfänger hinten - verkratzt / verschürft - instandsetzen und lackieren
9	Seitenwand rechts	Seitenwand - verformt - instandsetzen und lackieren
10	Stoßfänger vorn	Stoßfänger vorn - gebrochen / gerissen - erneuern

### Gebrauchsspuren

Nr.	Bauteilgruppe	Beschreibung
1	Karosserie	Karosserie - Kratzer - kein Abzug
2	Interieur	Innenraum - Abrieb - kein Abzug

### Fehlteile

Fehlteil

### Vorschäden

Nr.	Vorschaden
1	Front, Angabe durch Nutzer/Auftraggeber

### Festgestellte Nachlackierungen

**TÜV SÜD Auto Plus GmbH**  
Gutenbergstr. 13  
70771 Leinfelden-Echterdingen

**Besichtigungsort**  
Allane Mobility Consulting  
GmbH

69190 Walldorf

Besichtigungsdatum: 18.03.2025  
**Protokollnummer: 38906526**  
Anlieferungsdatum: 18.03.2025



Auto Plus

Nr.	Ort
Keine feststellbar	

### Hauptbereifung

Achse	Reifengröße	Hersteller	Reifentyp	Profiltiefe	Verktgl.	Zul.
1	225/55 R17 101V	Michelin	Sommerreifen	7mm - 7mm	i.O.	
2	225/55 R17 101V	Michelin	Sommerreifen	6mm - 6mm	i.O.	

### Zusatzbereifung

Achse	Reifengröße	Hersteller	Reifentyp	Profiltiefe	Verktgl.	Zul.
1	225/55 R17 101Y	Goodyear	Sommerreifen	7mm - 7mm	i.O.	
2	225/55 R17 101Y	Goodyear	Sommerreifen	5mm - 5mm	i.O.	

### Ersatz

Typ	Reifengröße	Hersteller	Reifentyp	Profiltiefe	Ablaufdatum
Tirefit					10/2025

Der Verschleißzustand sowie evtl. Schäden an der Bereifung sind wertmäßig berücksichtigt.

### Bemerkungen

Keine Gewähr auf Vollständigkeit und  
Richtigkeit der angezeigten Ausstattung.  
Techn. Änderungen vorbehalten  
Das Fahrzeug weist dem Alter, der Laufleistung und dem  
Einsatzzweck entsprechende Gebrauchsspuren auf.  
elektr. Komponenten geprüft, i. O.

Lackwerte geprüft, i. O.

**TÜV SÜD Auto Plus GmbH**  
Gutenbergstr. 13  
70771 Leinfelden-Echterdingen

**Besichtigungsort**  
Allane Mobility Consulting  
GmbH  
69190 Walldorf

Besichtigungsdatum: 18.03.2025  
**Protokollnummer: 38906526**  
Anlieferungsdatum: 18.03.2025



---

## Angaben zum Fahrzeug

<b>Hersteller</b>	BMW	<b>Besichtigungszustand</b>	Ausreichend
<b>Typ/Modell</b>	520d	<b>Laufleistung (abgelesen)</b>	171.932 km
<b>Fahrgestellnummer</b>	WBA11DX080CE10350	<b>Erstzulassung</b>	17.02.2020

### Fahrzeug-Identifizierung:

Die Fahrzeug-Identifizierungsnummer (FIN) wurde abgelesen und die Übereinstimmung im Verlauf der Besichtigung durch den Unterzeichner mit den vorgelegten Unterlagen festgestellt.

### Besichtigungsbedingungen:

Die Besichtigungsbedingungen waren zur Beurteilung des Fahrzeuges ausreichend. Die Untersuchung erfolgte auf der zum Gutachten gehörenden Lichtbildanlage nachzuvollziehenden Lichtverhältnissen.

### Allgemeinzustand:

Das Fahrzeug weist dem Alter und Einsatzzweck entsprechende Gebrauchsspuren auf.

## Übersichtsfotos



**Abbildung 1:** Schräg vorne



**Abbildung 2:** Schräg vorne



**Abbildung 3:** Schräg hinten



**Abbildung 4:** Schräg hinten



**Abbildung 5:** Innenraum

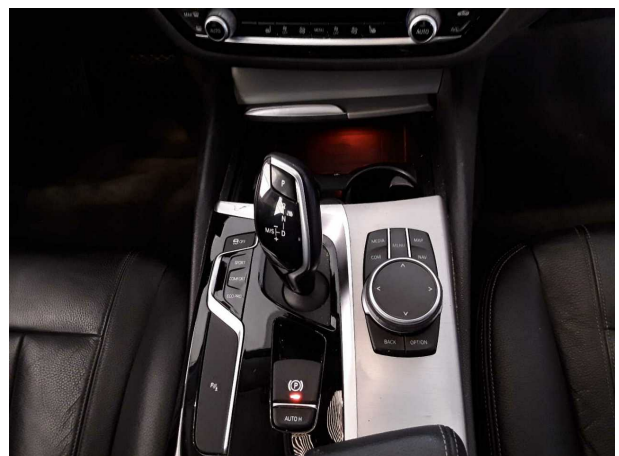

**Abbildung 6:** Innenraum



**Abbildung 7:** Innenraum



**Abbildung 8:** Innenraum



**Abbildung 9:** Innenraum

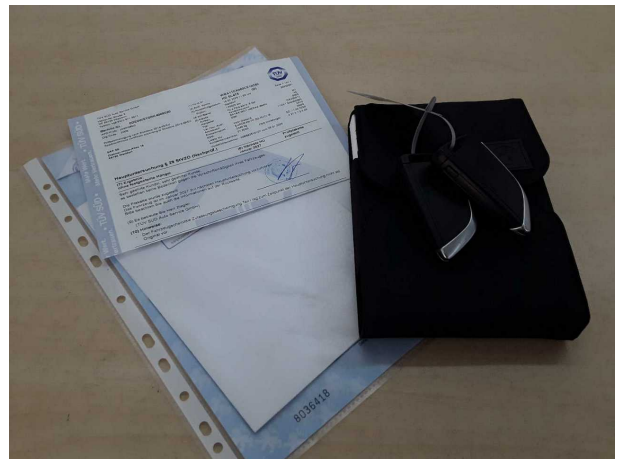

**Abbildung 10:** Sonstiges



**Abbildung 11:** Sonstiges



**Abbildung 12:** Sonstiges



Abbildung 13: Sonstiges



Abbildung 14: Sonstiges



Abbildung 15: Sonstiges



Abbildung 16: Sonstiges



Abbildung 17: Sonstiges



Abbildung 18: Sonstiges

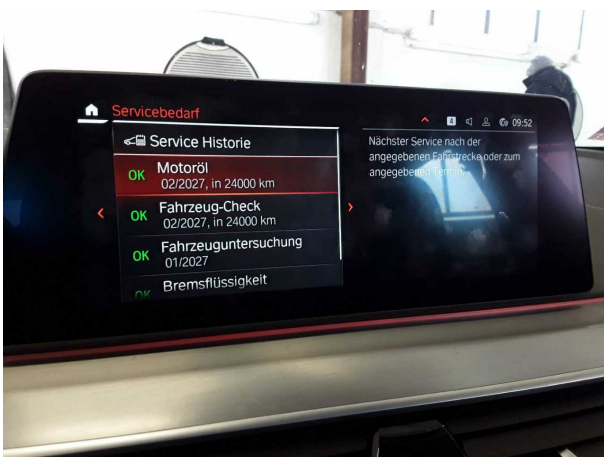

Abbildung 19: Sonstiges

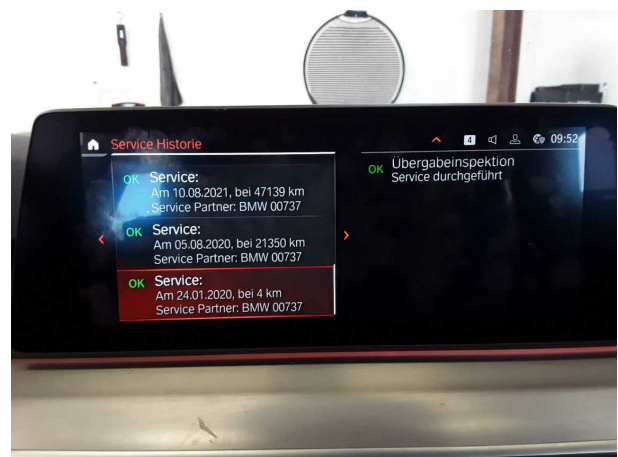

Abbildung 20: Sonstiges



Abbildung 22: Sonstiges

## Beschädigungsfotos



**Beschädigung #1:** Rad/Reifen: Leichtmetallfelge hinten rechts - verkratzt / verschürft - kein Abzug

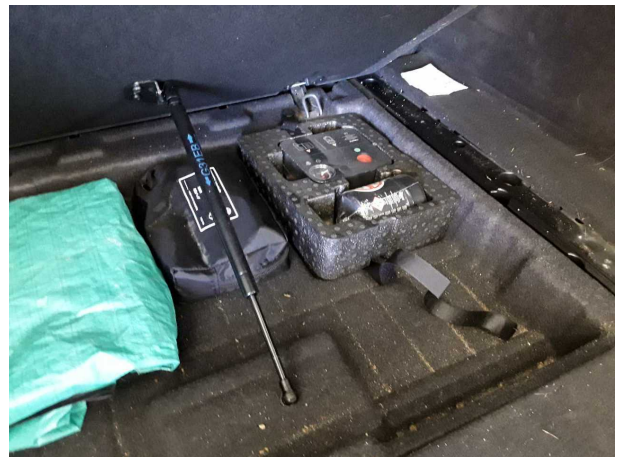

**Beschädigung #1:** Rad/Reifen: Leichtmetallfelge hinten rechts - verkratzt / verschürft - kein Abzug



**Beschädigung #2:** Schweller links: Einstieg - Delle / Lackschade... Smart Repair



**Beschädigung #2:** Schweller links: Einstieg - Delle / Lackschaden - Smart Repair



**Beschädigung #3:** Interieur: Laderaumboden - verschmutzt - reinigen



**Beschädigung #3:** Interieur: Laderaumboden - verschmutzt - reinigen





**Beschädigung #4:** Instrumententafel: Mittelkonsole vorn - verkratzt / verschürft - erneuern



**Beschädigung #4:** Instrumententafel: Mittelkonsole vorn - verkratzt / verschürft - erneuern



**Beschädigung #5:** Schweller rechts: Verkleidung - verkratzt / verschürft - instandsetzen und lackieren



**Beschädigung #5:** Schweller rechts: Verkleidung - verkratzt / verschürft - instandsetzen und lackieren



**Beschädigung #6:** Tür hinten rechts: Tür - verkratzt / verschürft - instandsetzen und lackieren

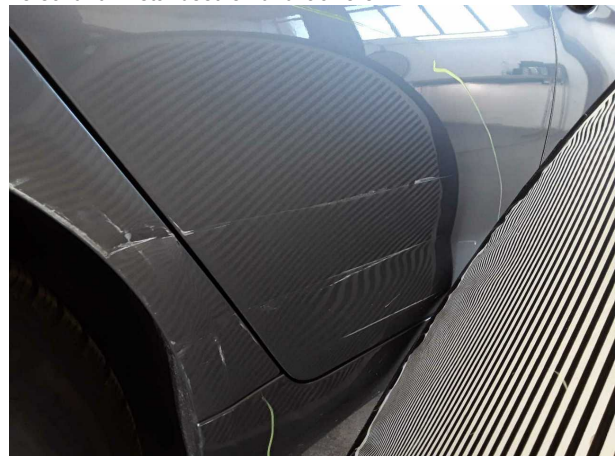

**Beschädigung #6:** Tür hinten rechts: Tür - verkratzt / verschürft - instandsetzen und lackieren



**Beschädigung #7:** Verglasung: Frontscheibe - Steinschlag - erneuern



**Beschädigung #7:** Verglasung: Frontscheibe - Steinschlag - erneuern



**Beschädigung #7:** Verglasung: Frontscheibe - Steinschlag - erneuern



**Beschädigung #8:** Stossfänger hinten: Stossfänger hinten - verkratzt / verschürft - instandsetzen und lackieren



**Beschädigung #8:** Stossfänger hinten: Stossfänger hinten - verkratzt / verschürft - instandsetzen und lackieren



**Beschädigung #8:** Stossfänger hinten: Stossfänger hinten - verkratzt / verschürft - instandsetzen und lackieren



**Beschädigung #8:** Stossfänger hinten: Stossfänger hinten - verkratzt / verschürft - instandsetzen und lackieren



**Beschädigung #8:** Stossfänger hinten: Stossfänger hinten - verkratzt / verschürft - instandsetzen und lackieren



**Beschädigung #9:** Seitenwand rechts: Seitenwand - verformt - instandsetzen und lackieren



**Beschädigung #9:** Seitenwand rechts: Seitenwand - verformt - instandsetzen und lackieren



**Beschädigung #9:** Seitenwand rechts: Seitenwand - verformt - instandsetzen und lackieren



**Beschädigung #10:** Stossfänger vorn: Stossfänger vorn - gebrochen / gerissen - erneuern



**Beschädigung #10:** Stossfänger vorn: Stossfänger vorn - gebrochen / gerissen - erneuern



**Beschädigung #10:** Stossfänger vorn: Stossfänger vorn - gebrochen / gerissen - erneuern



**Beschädigung #10:** Stossfänger vorn: Stossfänger vorn - gebrochen / gerissen - erneuern



## Checkliste

Vorhanden	Name
<input type="checkbox"/>	ABE
<input type="checkbox"/>	Abschleppöse
<input type="checkbox"/>	Anhängekupplung abnehmbar
<input type="checkbox"/>	Antenne
<input type="checkbox"/>	Bordbuchmappe
<input type="checkbox"/>	Bordwerkzeug
<input type="checkbox"/>	Consumer Kabelkit
<input type="checkbox"/>	Fernbedienung Standheizung
<input type="checkbox"/>	Ladekabel
<input type="checkbox"/>	Laderaumabdeckung / Rollo
<input type="checkbox"/>	Leichtmetallfelgensatz komplett
<input type="checkbox"/>	Navigations Datenträger
<input type="checkbox"/>	Schlüssel Anhängerkupplung
<input type="checkbox"/>	Serviceheft
<input type="checkbox"/>	Tirefit Füllmittel
<input type="checkbox"/>	Tirefit komplett
<input type="checkbox"/>	Tirefit Kompressor
<input type="checkbox"/>	Windschott