

GKK Gutachten GmbH
 Theodorstr. 180, 40472 Düsseldorf

Allane SE
 Dr.-Carl-von-Linde-Str. 2
 82049 Pullach im Isartal

GKK Gutachten GmbH

Theodorstr. 180
 40472 Düsseldorf

Tel.: 0211 6878060
 www.gkk-gutachten.de
 Email: info@gkk-gutachten.de

Zustandsbericht

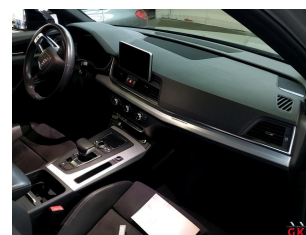

Vorgang

Fahrzeughalter	Allane SE
Ihr Auftrag vom	25.11.2024 durch Allane SE
Besichtigungsort	40721 Hilden, Reisholzstraße 16-18
Besichtigungsdatum	13.01.2025
Referenznummern	0030845423 - 0081914068

Fahrzeugdaten / Technische Daten

Kennzeichen	D-AS 1323	Fzg.-Ident.-Nummer	WAUZZZF0L2013691
Fabrikat	Audi	1. Zulassung	07.01.2020
Typ	Q5 40 TDI S tronic Quattro	Fahrzeugart	Geländewagen
Getriebe / Gänge	Automatik / 7	Farbe	Quantum-Grau - 2-Schicht metallic
Laufleistung abgelesen	127.284 km	Sitzplätze	5
Achsen / angetrieben	2 / 2	Aufbau	Kombilimousine, 5 Türen
Anzahl Besitzer	keine Angabe	nächste HU	12/2026
Motorart	Reihenmotor / Diesel	Hubraum / Nennleistung	1.968 ccm / 140 KW

Fahrzeugdaten wurden der Zulassungsbescheinigung Teil I entnommen und am Fahrzeug gegengeprüft.

Montierte Räder:					
Position	Reifenart	Felgenreit	Hersteller	Dimension	Profiltiefe
vorn links	Winterreifen	Leichtmetallrad	Goodyear	235/65R17 104H M+S	6 mm
vorn rechts	Winterreifen	Leichtmetallrad	Goodyear	235/65R17 104H M+S	6 mm
hinten rechts	Winterreifen	Leichtmetallrad	Goodyear	235/65R17 104H M+S	6 mm
hinten links	Winterreifen	Leichtmetallrad	Goodyear	235/65R17 104H M+S	6 mm

Reservebereifung: TireFit

Beiliegende Räder:					
Position	Reifenart	Felgenreit	Hersteller	Dimension	Profiltiefe
Rad 1	Sommerreifen	Leichtmetallrad	Goodyear	235/55R19 105V	6 mm
Rad 2	Sommerreifen	Leichtmetallrad	Goodyear	235/55R19 105V	6 mm
Rad 3	Sommerreifen	Leichtmetallrad	Goodyear	235/55R19 105V	7 mm
Rad 4	Sommerreifen	Leichtmetallrad	Goodyear	235/55R19 105V	7 mm

Allgemeines / Zustand	
<input checked="" type="checkbox"/>	Serviceheft vorhanden
Kundendienst lt. Wartungsausdruck am 02.10.2024 bei km 122.841.	

Legende : Ja Nein Nicht prüfbar

Vorschaden	Der Vorschaden wurde fach- und sachgerecht behoben	Feststellung
Seite rechts Unfallschaden	Ja	
Kotflügel hinten links beschädigt	Ja	
Frontscheibe Glasschaden	Ja	
Stoßfänger vorne links beschädigt	Ja	
Stoßfänger hinten beschädigt	Ja	
Dachholm rechts beschädigt	Nein	Instandsetzungsspuren

Anmerkungen
Unfallschaden: keine festgestellt
Eine Unterbodenkontrolle wurde nicht durchgeführt. 2 Hauptschlüssel vorhanden. Im Rahmen der Qualitätssicherung wurde festgestellt, dass die Serviceintervalle überzogen wurden. Hinsichtlich der überzogenen Wartungsintervalle wird die Möglichkeit von Folgekosten bzw. Folgeschäden nicht ausgeschlossen.

Sonderausstattung

- ✓ Akustikverglasung Türscheiben vorn
- ✓ Alcantara Frequenz/Leder Kombination schwarz
- ✓ Audi connect Navigation & Infotainment mit integrierter SIM-Karte (3 Jahre)
- ✓ Audi pre sense basic
- ✓ Außenspiegelgehäuse in Schwarz glänzend Audi exclusive
- ✓ Businesspaket Großkunden
- ✓ Dachreling schwarz
- ✓ Digitaler Radioempfang
- ✓ Entfall Modellbezeichnung und Technologie Schriftzug
- ✓ Glas im Fond dunkel eingefärbt
- ✓ Kraftstoffbehälter 70 Liter mit zusätzlichem 24-l-AdBlue-Tank
- ✓ MMI Navigation plus mit MMI touch
- ✓ Quantumgrau Uni
- ✓ S line Sportpaket
- ✓ Sportfahrwerk
- ✓ Winter-Aluminium-Gussräder im 10-Speichen-Design Größe 7J x 17 mit Reifen 235/65 R
- ✓ Alcantara Frequenz/Leder Kombination
- ✓ Anhängervorrichtung
- ✓ Audi phone box
- ✓ Audi virtual cockpit
- ✓ Bang & Olufsen Sound System mit 3D-Klang
- ✓ Dachhimmel in Stoff schwarz
- ✓ Dekoreinlagen Aluminium matt gebürstet
- ✓ Einparkhilfe plus
- ✓ Geschwindigkeitsregelanlage
- ✓ Innenspiegel rahmenlos, automatisch abblendend
- ✓ Lederlenkrad im 3-Speichen-Design mit Multifunktion plus
- ✓ Optikpaket Titanschwarz Audi exclusive
- ✓ Rückfahrkamera
- ✓ Sitzheizung vorn
- ✓ Unilackierung

Zustand / Beschädigungen

Front

Stoßfänger vorne Spoiler -unlackiert-, beschädigt (Bild 23, Bild 24)

Motorhaube, Steinschlag (Bild 12, Bild 13, Bild 14)

Dach

Dach Holm rechts, Reparaturmangel (Bild 18, Bild 19, Bild 20)

Seite links

Tür vorne links, bis 3 Dellen / Bauteil (Bild 25, Bild 26, Bild 27)

Seitenwand links, bis 3 Dellen / Bauteil (Bild 28, Bild 29, Bild 30)

Seite rechts

A- Säule rechts, Steinschlag (Bild 21, Bild 22)

Ohne Zuordnung

Fahrzeug innen, verschmutzt (Tierhaare) (Bild 15, Bild 16, Bild 17)

Besichtigungsbedingungen

Bei der Besichtigung wurde eine äußere Inaugenscheinnahme am undemontierten Fahrzeug unter Berücksichtigung der vorgefundenen Besichtigungsbedingungen durchgeführt. Es werden keinerlei Eigenschaften von nicht geprüften oder nur eingeschränkt prüfbar Bereichen des Fahrzeugs zugesichert.

Dieses Dokument enthält im Anhang die Fotodokumentation mit 32 Fotos.

Undorf, Stefan

Der Sachverständige, 14.01.2025

Fotoanlage



Bild 1.



Bild 2.

Fotoanlage



Bild 3.



Bild 4.

Fotoanlage



Bild 5.



Bild 6.

Fotoanlage



Bild 7.

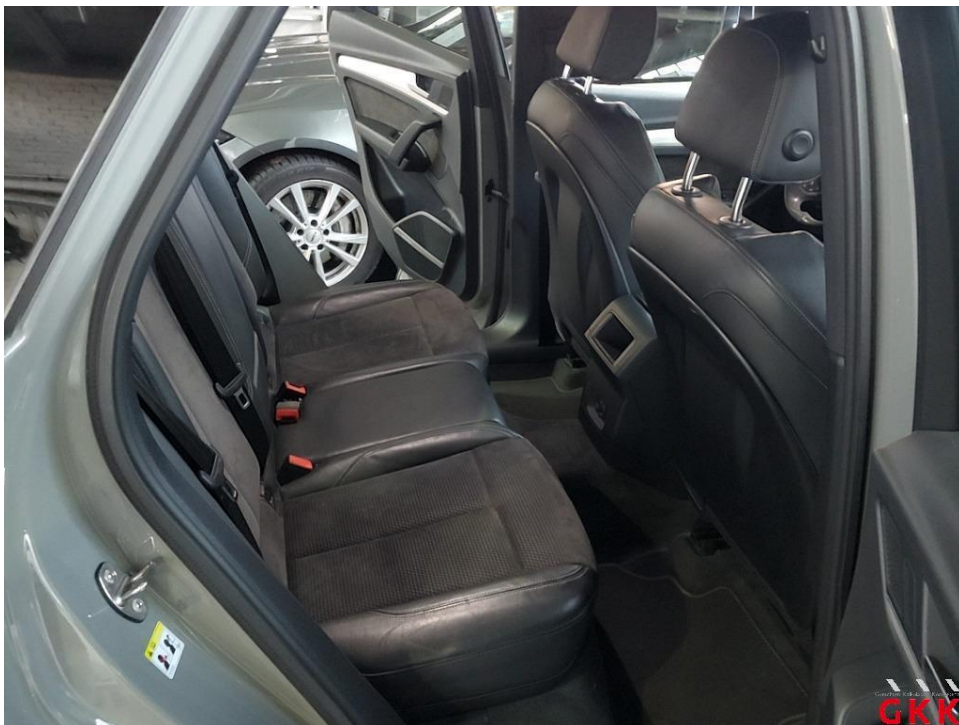

Bild 8.

Fotoanlage



Bild 9.



Bild 10.

Fotoanlage



Bild 11.

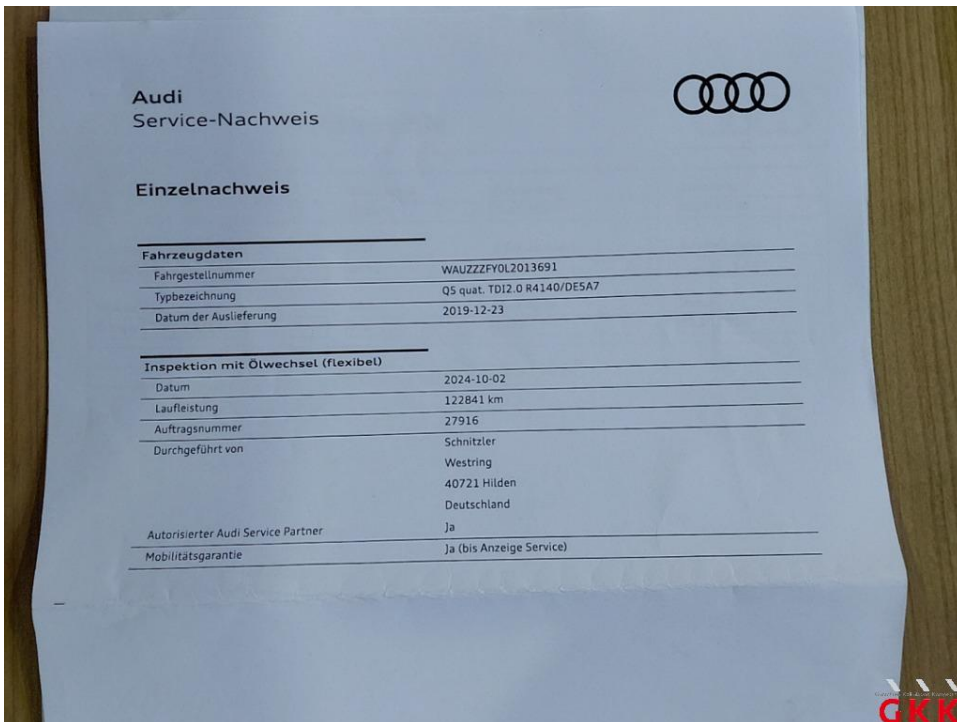

Bild 12. Motorhaube, Steinschlag, lackieren

Fotoanlage



Bild 13. Motorhaube, Steinschlag, lackieren

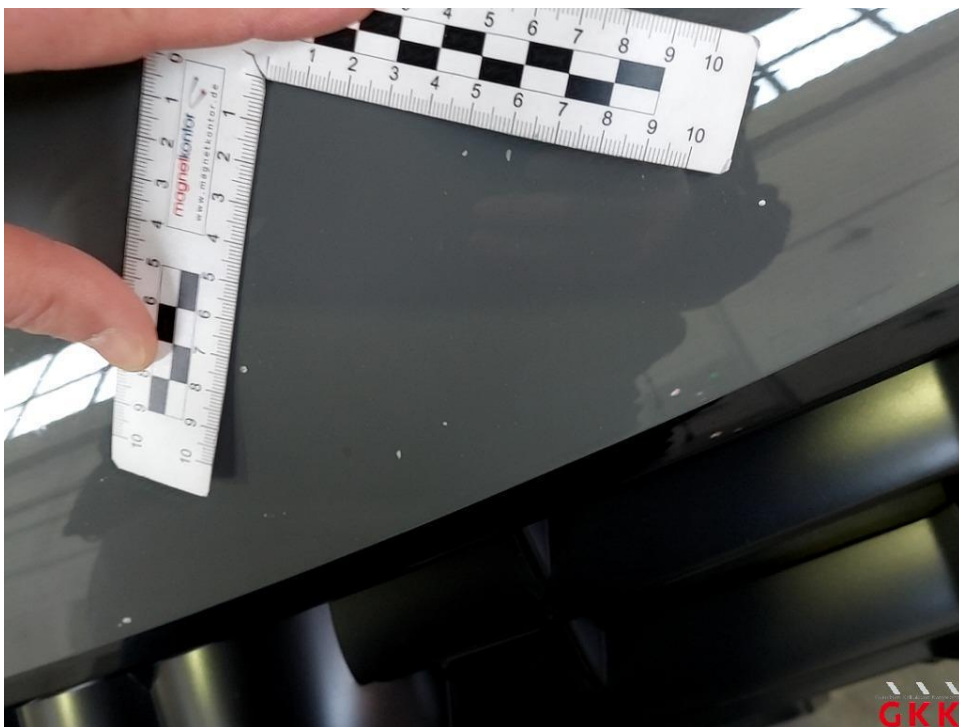

Bild 14. Motorhaube, Steinschlag, lackieren

Fotoanlage

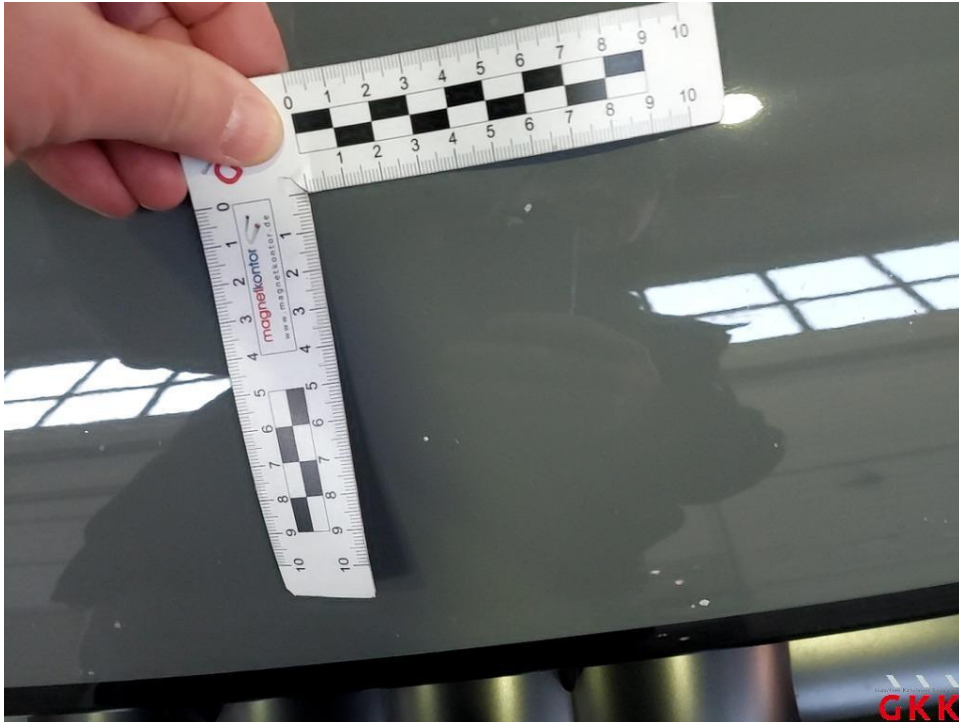

Bild 15. Fahrzeug, innen, verschmutzt (Tierhaare), aufbereiten



Bild 16. Fahrzeug, innen, verschmutzt (Tierhaare), aufbereiten

Fotoanlage



Bild 17. Fahrzeug, innen, verschmutzt (Tierhaare), aufbereiten



Bild 18. Dach, Holm rechts, Reparaturmangel, lackieren

Fotoanlage



Bild 19. Dach, Holm rechts, Reparaturmangel, lackieren



Bild 20. Dach, Holm rechts, Reparaturmangel, lackieren

Fotoanlage



Bild 21. A- Säule rechts, Steinschlag, auslegen, schleifen, polieren

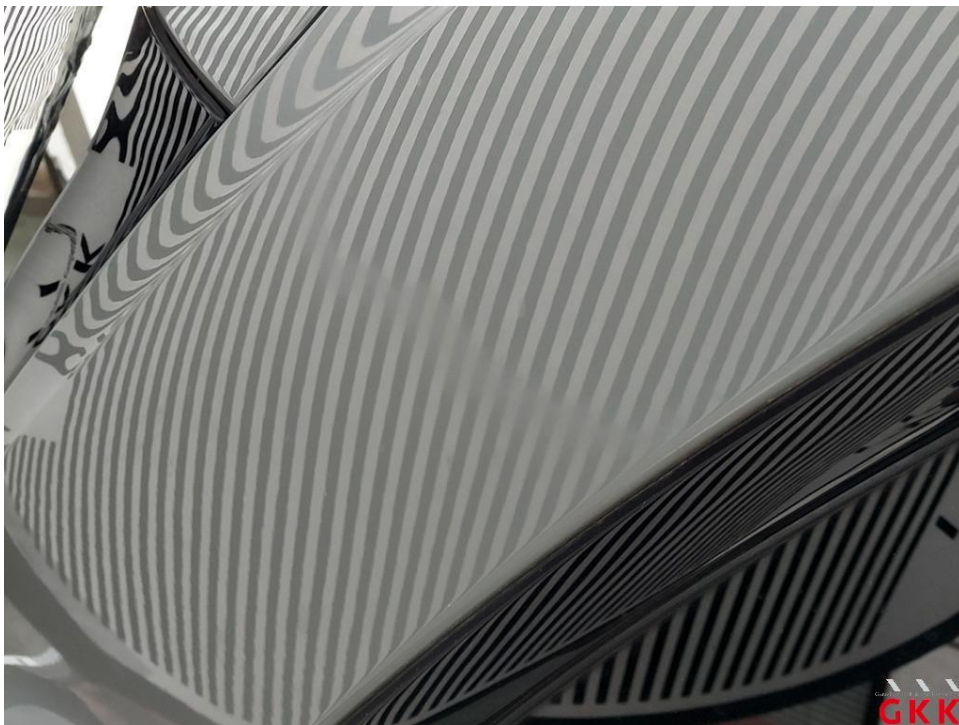

Bild 22. A- Säule rechts, Steinschlag, auslegen, schleifen, polieren

Fotoanlage



Bild 23. Stoßfänger vorne, Spoiler -unlackiert-, beschädigt, ersetzen



Bild 24. Stoßfänger vorne, Spoiler -unlackiert-, beschädigt, ersetzen

Fotoanlage



Bild 25. Tür vorne links, bis 3 Dellen / Bauteil, kalt drücken



Bild 26. Tür vorne links, bis 3 Dellen / Bauteil, kalt drücken

Fotoanlage



Bild 27. Tür vorne links, bis 3 Dellen / Bauteil, kalt drücken



Bild 28. Seitenwand links, bis 3 Dellen / Bauteil, Smartrepair

Fotoanlage



Bild 29. Seitenwand links, bis 3 Dellen / Bauteil, Smartrepair



Bild 30. Seitenwand links, bis 3 Dellen / Bauteil, Smartrepair

Fotoanlage

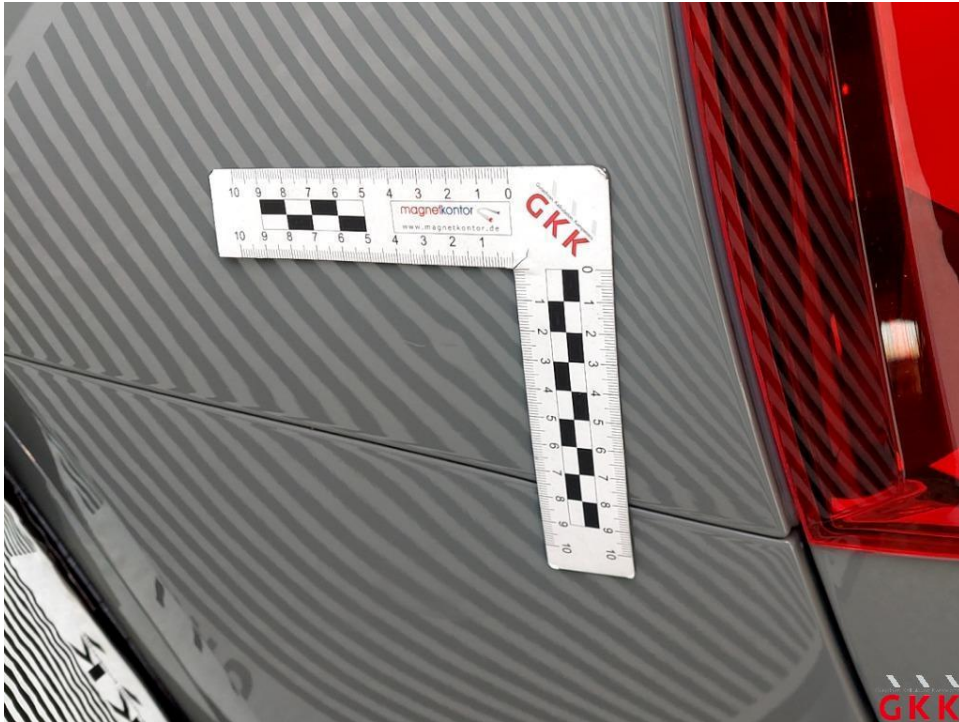

Bild 31.



Bild 32.