

**WBA11AJ050CG69644**

## Angaben zum Fahrzeug

|                          |                    |                                   |                              |
|--------------------------|--------------------|-----------------------------------|------------------------------|
| <b>Halter</b>            |                    | <b>Besichtigungszustand</b>       | bedingt: Licht/Nässe/Schmutz |
| <b>Kennzeichen</b>       |                    | <b>Laufleistung (abgelesen)</b>   | 103.458 km                   |
| <b>Hersteller</b>        | BMW                | <b>Restlauf bis Service</b>       | -1.500 km                    |
| <b>Typ/Modell</b>        | 530d               | <b>HU (Bericht lag nicht vor)</b> | 04/2026                      |
| <b>Fahrgestellnummer</b> | WBA11AJ050CG69644  | <b>Leistung / Hubraum</b>         | 210 kW / 2.993 ccm           |
| <b>Erstzulassung</b>     | 02.03.2021         | <b>Polster/Farbe</b>              | /                            |
| <b>Letzte Wartung</b>    | 06/2024, 78.508 km | <b>Lackierung</b>                 |                              |
| <b>Kraftstoffart</b>     | Hybr.Diesel/E      | <b>Getriebe</b>                   | Automatik                    |

## Zustandsbericht

### Wertmindernde Faktoren

| Nr. | Bauteilgruppe       | Beschreibung   |
|-----|---------------------|--|
| 1   | Rad/Reifen          | Leichtmetallfelge vorn links - verkratzt / verschürft - kein Abzug       |
| 2   | Rad/Reifen          | Leichtmetallfelge hinten links - verkratzt / verschürft - kein Abzug     |
| 3   | Unterlagen          | HU Bescheinigung (Fehlt) - erneuern                                      |
| 4   | Außenspiegel rechts | Abdeckkappe - verkratzt / verschürft - Smart Repair                      |
| 5   | Fahrzeugdach        | Schiebedach / Glas - Befund festlegen - einstellen/justieren             |
| 6   | Interieur           | Innenraum (stark) - verschmutzt - reinigen                               |
| 7   | Lenkanlage          | Lenkrad - verkratzt / verschürft - Wertminderung                         |
| 8   | Rad/Reifen          | Leichtmetallfelge hinten rechts - verkratzt / verschürft - Wertminderung |
| 9   | Heckklappe/-tür     | Heckklappe - verkratzt / verschürft - Smart Repair                       |
| 10  | 2.Radsatz           | 2 Reifen (Seitlich abgefahren) - verschlissen - erneuern                 |
| 11  | 2.Radsatz           | 3 Leichtmetallfelgen - verkratzt / verschürft - Wertminderung            |
| 12  | Schweller rechts    | Verkleidung - verkratzt / verschürft - erneuern                          |
| 13  | Sonstiges           | Inspektion/Wartung - fällig - erneuern                                   |
| 14  | Seitenwand links    | Einstieg - verkratzt / verschürft - instandsetzen und lackieren          |
| 15  | Tür hinten links    | Tür - verkratzt / verschürft - instandsetzen und lackieren               |
| 16  | Verglasung          | Frontscheibe (Rissbildung) - Steinschlag - erneuern                      |
| 17  | Stoßfänger hinten   | Stoßfänger hinten - verkratzt / verschürft - instandsetzen und lackieren |
| 18  | Seitenwand rechts   | Seitenwand - Delle / Lackschaden - instandsetzen und lackieren           |
| 19  | Stoßfänger vorn     | Stoßfänger vorn - beschädigt - erneuern                                  |

### Gebrauchsspuren

| Nr. | Bauteilgruppe  | Beschreibung                                     |
|-----|----------------|--|
| 1   | Tür vorn links | Türkante - verkratzt / verschürft - kein Abzug   |
| 2   | Karosserie     | Karosserie (Steinschläge) - Kratzer - kein Abzug |



## Fehlteile

### Fehlteil

## Vorschäden

| Nr. | Vorschaden                             |
|-----|--|
| 1   | Heck, Angabe durch Nutzer/Auftraggeber |

## Festgestellte Nachlackierungen

| Nr.                | Ort |
|--------------------|-----|
| Keine feststellbar |     |

## Hauptbereifung

| Achse | Reifengröße     | Hersteller | Reifentyp    | Profiltiefe | Verktgl. | Zul. |
|-------|-----------------|------------|--------------|-------------|----------|------|
| 1     | 225/55 R17 101H | Goodyear   | Winterreifen | 7mm - 7mm   | i.O.     |      |
| 2     | 225/55 R17 101H | Goodyear   | Winterreifen | 6mm - 6mm   | i.O.     |      |

## Zusatzbereifung

| Achse | Reifengröße     | Hersteller  | Reifentyp    | Profiltiefe | Verktgl. | Zul. |
|-------|-----------------|-------------|--------------|-------------|----------|------|
| 1     | 245/45 R18 100Y | Bridgestone | Sommerreifen | 3mm - 3mm   | n.i.O.   |      |
| 2     | 245/45 R18 100Y | Bridgestone | Sommerreifen | 4mm - 4mm   | i.O.     |      |

## Ersatz

| Typ     | Reifengröße | Hersteller | Reifentyp | Profiltiefe | Ablaufdatum |
|---------|-------------|------------|-----------|-------------|-------------|
| Tirefit |             |            |           |             | 02/2027     |

Der Verschleißzustand sowie evtl. Schäden an der Bereifung sind wertmäßig berücksichtigt.

## Bemerkungen

Keine Gewähr auf Vollständigkeit und Richtigkeit der angezeigten Ausstattung.  
Techn. Änderungen vorbehalten  
Das Fahrzeug weist dem Alter, der Laufleistung und dem Einsatzzweck entsprechende Gebrauchsspuren auf.  
elektr. Komponenten geprüft, i. O.

Lackwerte geprüft, i. O.

Fahrzeug war zum Zeitpunkt der Besichtigung stark verschmutzt, weitere Beschädigungen können nicht ausgeschlossen werden.

**TÜV SÜD Auto Plus GmbH**  
Gutenbergstr. 13  
70771 Leinfelden-Echterdingen

**Besichtigungsort**  
Allane Mobility Consulting  
GmbH

69190 Walldorf

Besichtigungsdatum: 14.03.2025  
**Protokollnummer: 38853361**  
Anlieferungsdatum: 14.03.2025



Auto Plus

## Angaben zum Fahrzeug

|                          |                   |                                 |                              |
|--------------------------|-------------------|---------------------------------|------------------------------|
| <b>Hersteller</b>        | BMW               | <b>Besichtigungszustand</b>     | bedingt: Licht/Nässe/Schmutz |
| <b>Typ/Modell</b>        | 530d              | <b>Laufleistung (abgelesen)</b> | 103.458 km                   |
| <b>Fahrgestellnummer</b> | WBA11AJ050CG69644 | <b>Erstzulassung</b>            | 02.03.2021                   |

### Fahrzeug-Identifizierung:

Die Fahrzeug-Identifizierungsnummer (FIN) wurde abgelesen und die Übereinstimmung im Verlauf der Besichtigung durch den Unterzeichner mit den vorgelegten Unterlagen festgestellt.

### Besichtigungsbedingungen:

Eine ordnungsgemäße Sichtprüfung der Lackierung und der Karosserie war wegen unzureichender Lichtverhältnisse/ Nässe oder Verschmutzung nur eingeschränkt möglich. Zum Zeitpunkt der Besichtigung konnte der Zustand einer ausreichenden Beurteilung nicht sichergestellt werden. Sachverständigenseits wird daher zur Verringerung des Prognoserisikos eine weitere Besichtigung empfohlen.

### Allgemeinzustand:

Das Fahrzeug weist dem Alter und Einsatzzweck entsprechende Gebrauchsspuren auf.

## Übersichtsfotos



Abbildung 1: Schräg vorne



Abbildung 2: Schräg vorne



Abbildung 3: Schräg hinten



Abbildung 4: Schräg hinten



Abbildung 5: Innenraum



Abbildung 6: Innenraum



**Abbildung 7: Innenraum**



**Abbildung 8: Innenraum**



**Abbildung 9: Innenraum**



**Abbildung 10: Sonstiges**



**Abbildung 11: Sonstiges**

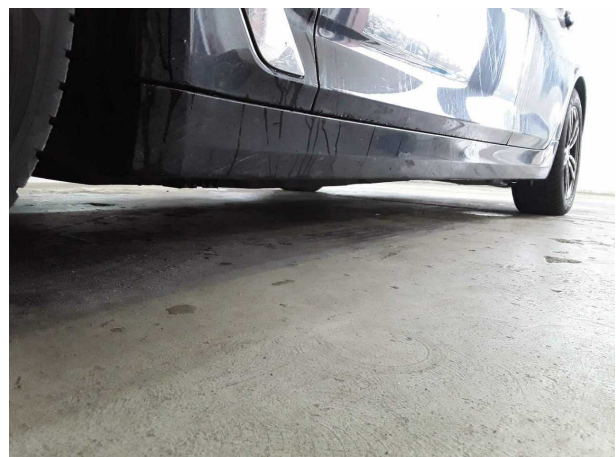

**Abbildung 12: Sonstiges**





Abbildung 19: Sonstiges



Abbildung 20: Sonstiges

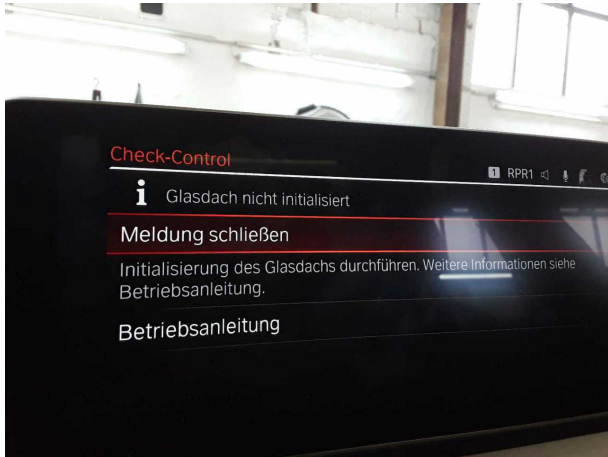

Abbildung 21: Sonstiges



Abbildung 22: Sonstiges



Abbildung 23: Sonstiges



Abbildung 24: Sonstiges



Abbildung 25: Sonstiges



Abbildung 26: Sonstiges



Abbildung 27: Sonstiges

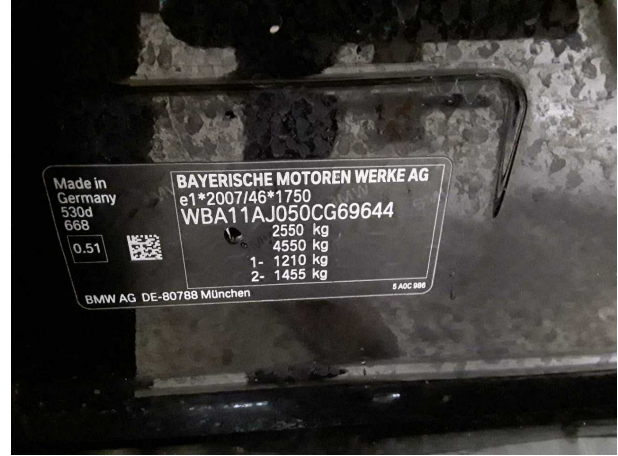

## Beschädigungsfotos

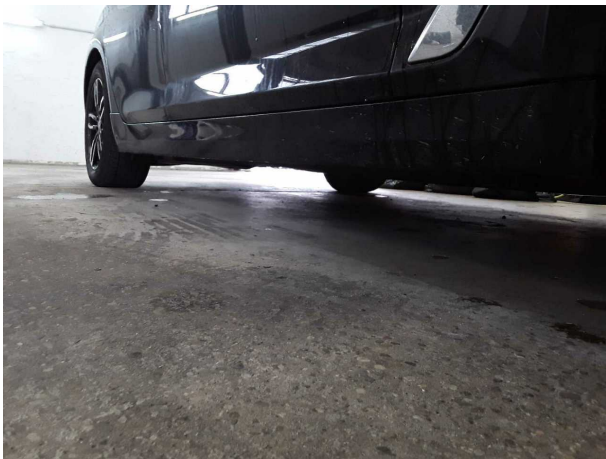

**Beschädigung #1:** Rad/Reifen: Leichtmetallfelge vorn links - verkratzt / verschürft - kein Abzug



**Beschädigung #1:** Rad/Reifen: Leichtmetallfelge vorn links - verkratzt / verschürft - kein Abzug



**Beschädigung #2:** Rad/Reifen: Leichtmetallfelge hinten links - verkratzt / verschürft - kein Abzug



**Beschädigung #2:** Rad/Reifen: Leichtmetallfelge hinten links - verkratzt / verschürft - kein Abzug



**Beschädigung #4:** Außenspiegel rechts: Abdeckkappe - verkratzt / verschürft - Smart Repair

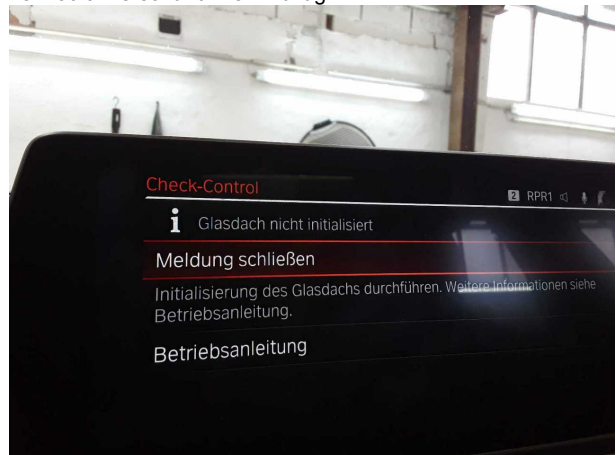

**Beschädigung #5:** Fahrzeugdach: Schiebedach / Glas - Befund festlegen - einstellen/justieren



**Beschädigung #6:** Interieur: Innenraum (stark) - verschmutzt - reinigen



**Beschädigung #6:** Interieur: Innenraum (stark) - verschmutzt - reinigen

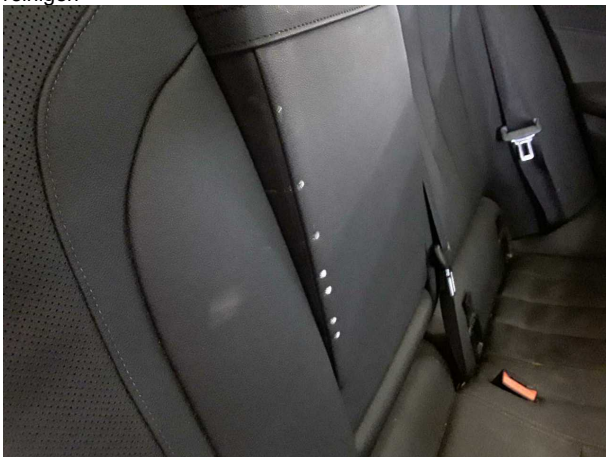

**Beschädigung #6:** Interieur: Innenraum (stark) - verschmutzt - reinigen



**Beschädigung #6:** Interieur: Innenraum (stark) - verschmutzt - reinigen



**Beschädigung #6:** Interieur: Innenraum (stark) - verschmutzt - reinigen



**Beschädigung #6:** Interieur: Innenraum (stark) - verschmutzt - reinigen



**Beschädigung #6:** Interieur: Innenraum (stark) - verschmutzt - reinigen



**Beschädigung #7:** Lenkanlage: Lenkrad - verkratzt / verschü...  
- Wertminderung



**Beschädigung #7:** Lenkanlage: Lenkrad - verkratzt / verschüft - Wertminderung

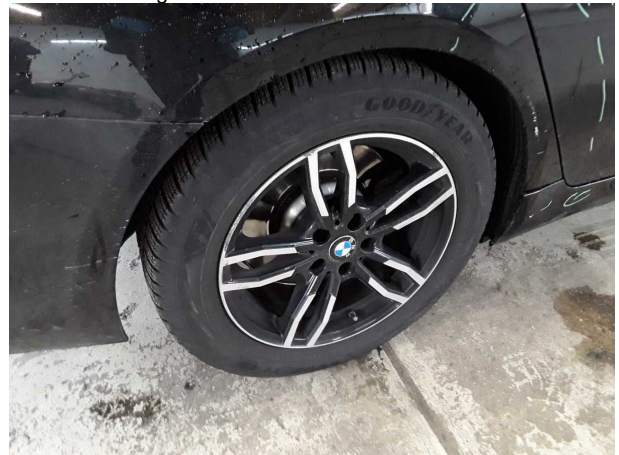

**Beschädigung #8:** Rad/Reifen: Leichtmetallfelge hinten rechts - verkratzt / verschüft - Wertminderung



**Beschädigung #8:** Rad/Reifen: Leichtmetallfelge hinten rechts - verkratzt / verschüft - Wertminderung



**Beschädigung #9:** Heckklappe/-tür: Heckklappe - verkratzt / verschüft - Smart Repair



**Beschädigung #9:** Heckklappe/-tür: Heckklappe - verkratzt / verschürft - Smart Repair



**Beschädigung #10:** 2.Radsatz: 2 Reifen (Seitlich abgefahren) - verschlissen - erneuern



**Beschädigung #10:** 2.Radsatz: 2 Reifen (Seitlich abgefahren) - verschlissen - erneuern



**Beschädigung #10:** 2.Radsatz: 2 Reifen (Seitlich abgefahren) - verschlissen - erneuern



**Beschädigung #11:** 2.Radsatz: 3 Leichtmetallfelgen - verkratzt / verschürft - Wertminderung



**Beschädigung #11:** 2.Radsatz: 3 Leichtmetallfelgen - verkratzt / verschürft - Wertminderung



**Beschädigung #11:** 2.Radsatz: 3 Leichtmetallfelgen - verkratzt / verschürft - Wertminderung



**Beschädigung #11:** 2.Radsatz: 3 Leichtmetallfelgen - verkratzt / verschürft - Wertminderung



**Beschädigung #12:** Schweller rechts: Verkleidung - verkratzt / verschürft - erneuern



**Beschädigung #12:** Schweller rechts: Verkleidung - verkratzt / verschürft - erneuern



**Beschädigung #13:** Sonstiges: Inspektion/Wartung - fällig - erneuern



**Beschädigung #14:** Seitenwand links: Einstieg - verkratzt / verschürft - instandsetzen und lackieren



**Beschädigung #14:** Seitenwand links: Einstieg - verkratzt / verschürft - instandsetzen und lackieren



**Beschädigung #14:** Seitenwand links: Einstieg - verkratzt / verschürft - instandsetzen und lackieren

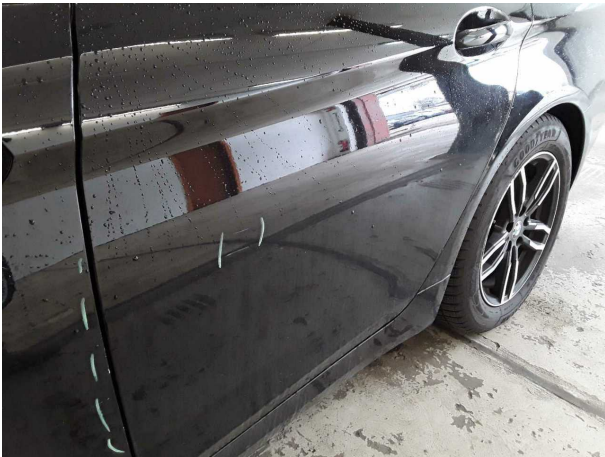

**Beschädigung #15:** Tür hinten links: Tür - verkratzt / verschürft - instandsetzen und lackieren



**Beschädigung #15:** Tür hinten links: Tür - verkratzt / verschürft - instandsetzen und lackieren



**Beschädigung #16:** Verglasung: Frontscheibe (Rissbildung) - Steinschlag - erneuern

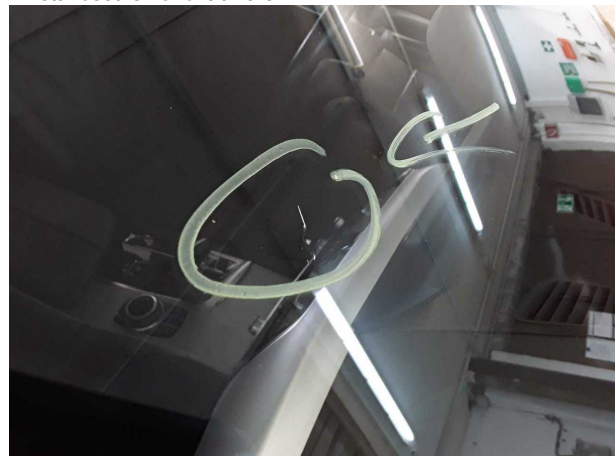

**Beschädigung #16:** Verglasung: Frontscheibe (Rissbildung) - Steinschlag - erneuern



**Beschädigung #17:** Stossfänger hinten: Stossfänger hinten - verkratzt / verschürft - instandsetzen und lackieren



**Beschädigung #17:** Stossfänger hinten: Stossfänger hinten - verkratzt / verschürft - instandsetzen und lackieren

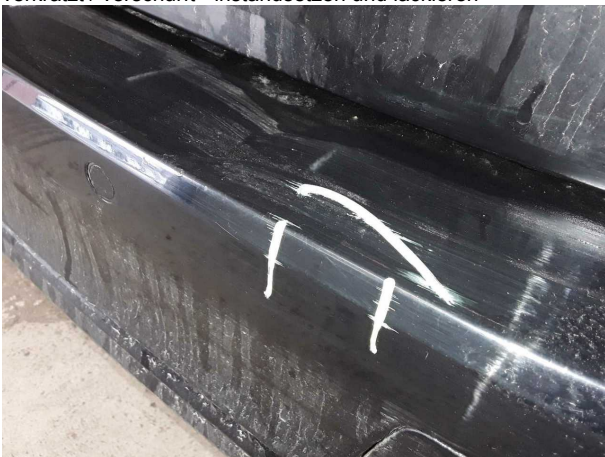

**Beschädigung #17:** Stossfänger hinten: Stossfänger hinten - verkratzt / verschürft - instandsetzen und lackieren



**Beschädigung #17:** Stossfänger hinten: Stossfänger hinten - verkratzt / verschürft - instandsetzen und lackieren

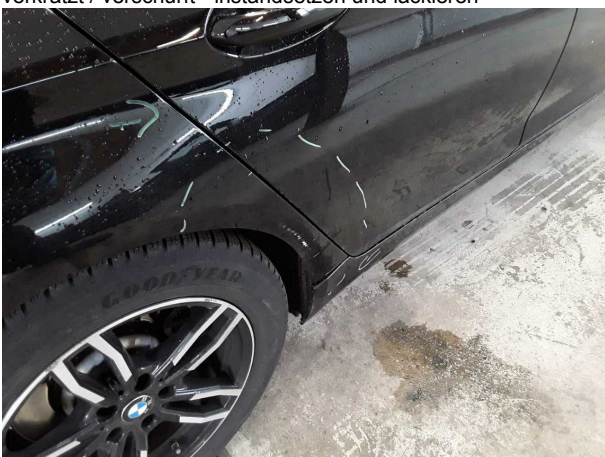

**Beschädigung #18:** Seitenwand rechts: Seitenwand - Delle / Lackschaden - instandsetzen und lackieren

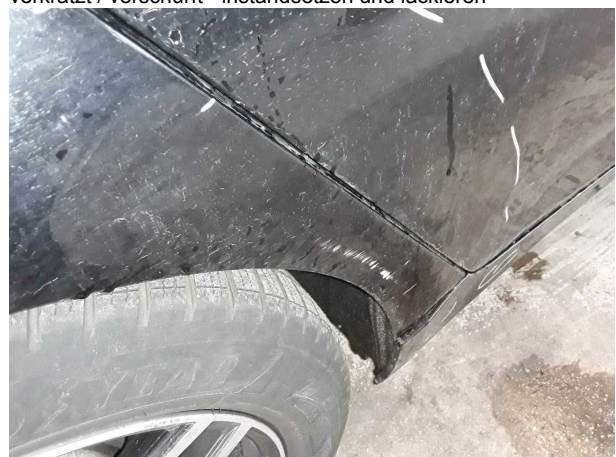

**Beschädigung #18:** Seitenwand rechts: Seitenwand - Delle / Lackschaden - instandsetzen und lackieren



**Beschädigung #18:** Seitenwand rechts: Seitenwand - Delle / Lackschaden - instandsetzen und lackieren



**Beschädigung #19:** Stossfänger vorn: Stossfänger vorn - beschädigt - erneuern



**Beschädigung #19:** Stossfänger vorn: Stossfänger vorn - beschädigt - erneuern



**Beschädigung #19:** Stossfänger vorn: Stossfänger vorn - beschädigt - erneuern



**Beschädigung #19:** Stossfänger vorn: Stossfänger vorn - beschädigt - erneuern



**Beschädigung #19:** Stossfänger vorn: Stossfänger vorn - beschädigt - erneuern





## Checkliste

| Vorhanden                | Name                            |
|--------------------------|---------------------------------|
| <input type="checkbox"/> | ABE                             |
| <input type="checkbox"/> | Abschleppöse                    |
| <input type="checkbox"/> | Anhängekupplung abnehmbar       |
| <input type="checkbox"/> | Antenne                         |
| <input type="checkbox"/> | Bordbuchmappe                   |
| <input type="checkbox"/> | Bordwerkzeug                    |
| <input type="checkbox"/> | Consumer Kabelkit               |
| <input type="checkbox"/> | Fernbedienung Standheizung      |
| <input type="checkbox"/> | Ladekabel                       |
| <input type="checkbox"/> | Laderaumabdeckung / Rollo       |
| <input type="checkbox"/> | Leichtmetallfelgensatz komplett |
| <input type="checkbox"/> | Navigations Datenträger         |
| <input type="checkbox"/> | Schlüssel Anhängerkupplung      |
| <input type="checkbox"/> | Serviceheft                     |
| <input type="checkbox"/> | Tirefit Füllmittel              |
| <input type="checkbox"/> | Tirefit komplett                |
| <input type="checkbox"/> | Tirefit Kompressor              |
| <input type="checkbox"/> | Windschott                      |