

**WBA11AH080CG56344**

## Angaben zum Fahrzeug

<b>Halter</b>		<b>Besichtigungszustand</b>	Ausreichend
<b>Kennzeichen</b>		<b>Laufleistung (abgelesen)</b>	50.860 km
<b>Hersteller</b>	BMW	<b>Restlauf bis Service</b>	30.000 km
<b>Typ/Modell</b>	530d	<b>HU (Bericht lag vor)</b>	02/2026
<b>Fahrgestellnummer</b>	WBA11AH080CG56344	<b>Leistung / Hubraum</b>	210 kW / 2.993 ccm
<b>Erstzulassung</b>	22.02.2021	<b>Polster/Farbe</b>	/
<b>Letzte Wartung</b>	02/2025, 49.707 km	<b>Lackierung</b>	
<b>Kraftstoffart</b>	Hybr.Diesel/E	<b>Getriebe</b>	Automatik

## Zustandsbericht

### Wertmindernde Faktoren

Nr.	Bauteilgruppe	Beschreibung
1	Seitenwand rechts	Einstieg - Delle(n) - sanft instandsetzen
2	2.Radsatz	1 Leichtmetallfelge - verkratzt / verschürft - Wertminderung

### Gebrauchsspuren

Nr.	Bauteilgruppe	Beschreibung
1	Karosserie	Karosserie (Steinschläge) - Kratzer - kein Abzug
2	Interieur	Innenraum - Abrieb - kein Abzug
3	Verglasung	Frontscheibe (Steinschläge) - kein Abzug

### Fehlteile

Fehlteil

### Festgestellte Nachlackierungen

Nr.	Ort
	Keine feststellbar

### Hauptbereifung

Achse	Reifengröße	Hersteller	Reifentyp	Profiltiefe	Verktgl.	Zul.
1	245/45 R18 100V	Pirelli	Sommerreifen (mit Notlauf)	6mm - 6mm	i.O.	
2	245/45 R18 100V	Pirelli	Sommerreifen (mit Notlauf)	6mm - 6mm	i.O.	

### Zusatzbereifung

Achse	Reifengröße	Hersteller	Reifentyp	Profiltiefe	Verktgl.	Zul.
1	245/45 R18 100Y	Pirelli	Sommerreifen	5mm - 5mm	i.O.	
2	245/45 R18 100Y	Pirelli	Sommerreifen	5mm - 5mm	i.O.	

**TÜV SÜD Auto Plus GmbH**  
Gutenbergstr. 13  
70771 Leinfelden-Echterdingen

**Besichtigungsort**  
Allane Mobility Consulting  
GmbH  
69190 Walldorf

Besichtigungsdatum: 10.03.2025  
**Protokollnummer: 38775813**  
Anlieferungsdatum: 10.03.2025



---

## Ersatz

Typ	Reifengröße	Hersteller	Reifentyp	Profiltiefe	Ablaufdatum
Tirefit					01/2027

Der Verschleißzustand sowie evtl. Schäden an der Bereifung sind wertmäßig berücksichtigt.

## Bemerkungen

Keine Gewähr auf Vollständigkeit und  
Richtigkeit der angezeigten Ausstattung.  
Techn. Änderungen vorbehalten  
Das Fahrzeug weist dem Alter, der Laufleistung und dem  
Einsatzzweck entsprechende Gebrauchsspuren auf.  
elektr. Komponenten geprüft, i. O.

Lackwerte geprüft, i. O.

**TÜV SÜD Auto Plus GmbH**  
Gutenbergstr. 13  
70771 Leinfelden-Echterdingen

**Besichtigungsort**  
Allane Mobility Consulting  
GmbH

69190 Walldorf

Besichtigungsdatum: 10.03.2025  
**Protokollnummer: 38775813**  
Anlieferungsdatum: 10.03.2025



Auto Plus

---

## Angaben zum Fahrzeug

<b>Hersteller</b>	BMW	<b>Besichtigungszustand</b>	Ausreichend
<b>Typ/Modell</b>	530d	<b>Laufleistung (abgelesen)</b>	50.860 km
<b>Fahrgestellnummer</b>	WBA11AH080CG56344	<b>Erstzulassung</b>	22.02.2021

### Fahrzeug-Identifizierung:

Die Fahrzeug-Identifizierungsnummer (FIN) wurde abgelesen und die Übereinstimmung im Verlauf der Besichtigung durch den Unterzeichner mit den vorgelegten Unterlagen festgestellt.

### Besichtigungsbedingungen:

Die Besichtigungsbedingungen waren zur Beurteilung des Fahrzeuges ausreichend. Die Untersuchung erfolgte auf der zum Gutachten gehörenden Lichtbildanlage nachzuvollziehenden Lichtverhältnissen.

### Allgemeinzustand:

Das Fahrzeug weist dem Alter und Einsatzzweck entsprechende Gebrauchsspuren auf.

## Übersichtsfotos



**Abbildung 1:** Schräg vorne



**Abbildung 2:** Schräg vorne



**Abbildung 3:** Schräg hinten



**Abbildung 4:** Schräg hinten



**Abbildung 5:** Innenraum



**Abbildung 6:** Innenraum



Abbildung 7: Innenraum



Abbildung 8: Innenraum



Abbildung 9: Innenraum

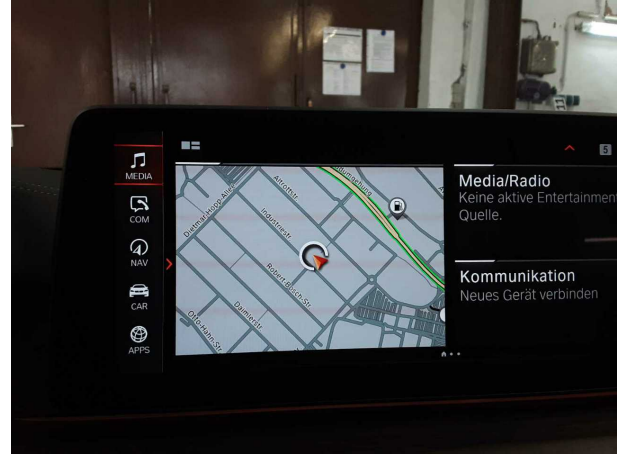

Abbildung 10: Sonstiges



Abbildung 11: Sonstiges



Abbildung 12: Sonstiges



Abbildung 13: Sonstiges



Abbildung 14: Sonstiges



Abbildung 15: Sonstiges



Abbildung 16: Sonstiges



Abbildung 17: Sonstiges

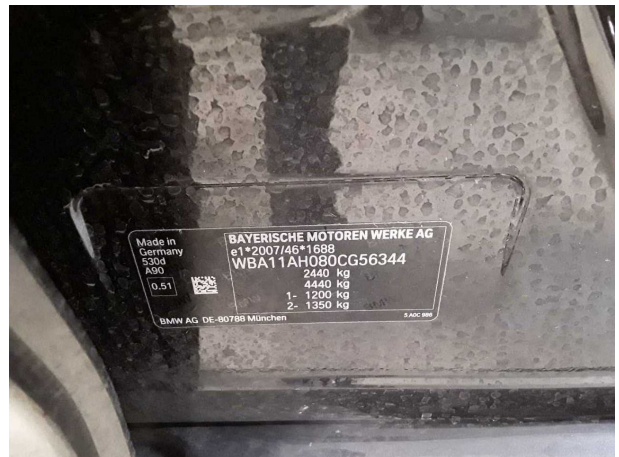

Abbildung 18: Sonstiges

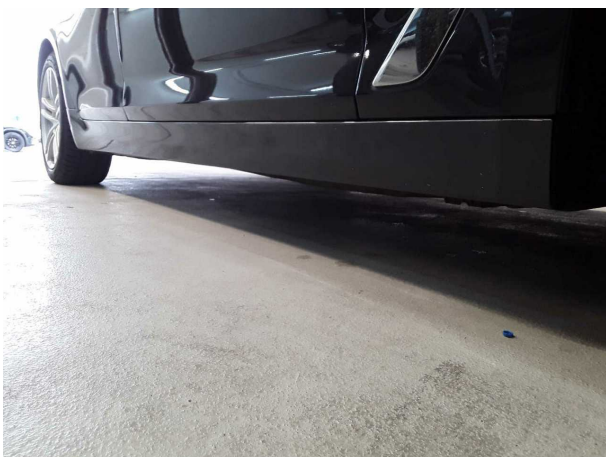

Abbildung 19: Sonstiges

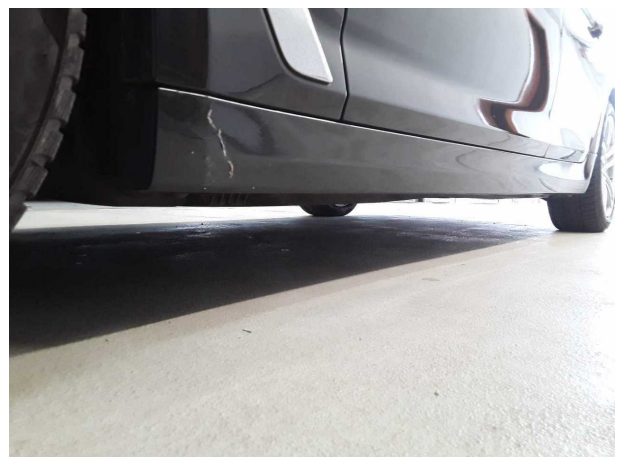

Abbildung 20: Sonstiges



Abbildung 21: Sonstiges

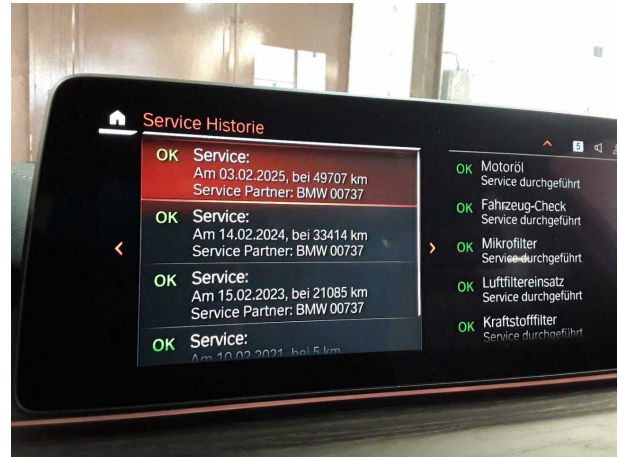

Abbildung 22: Sonstiges

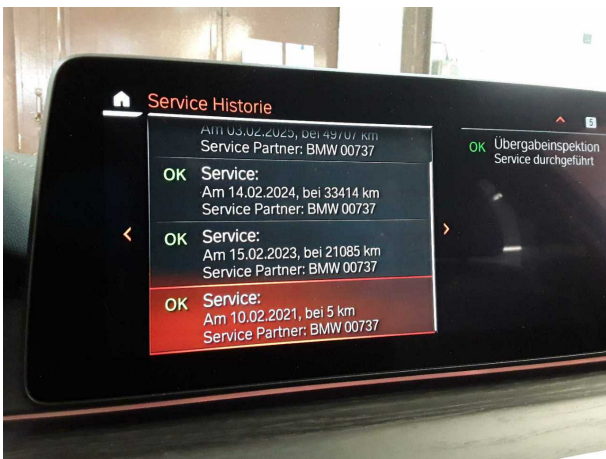

Abbildung 23: Sonstiges

## Beschädigungsfotos

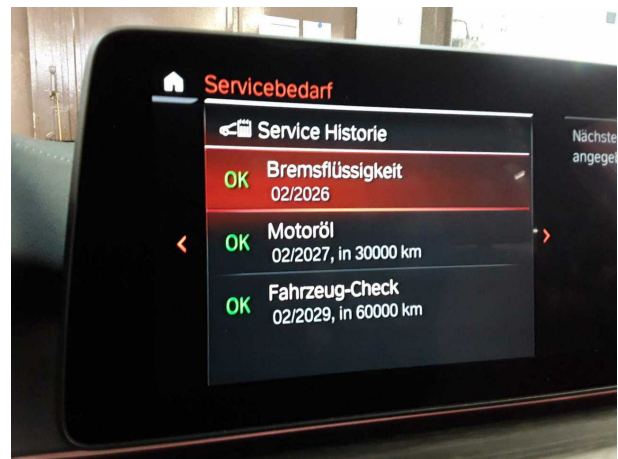

**Beschädigung #1:** Seitenwand rechts: Einstieg - Delle(n) - sanft instandsetzen



**Beschädigung #1:** Seitenwand rechts: Einstieg - Delle(n) - sanft instandsetzen

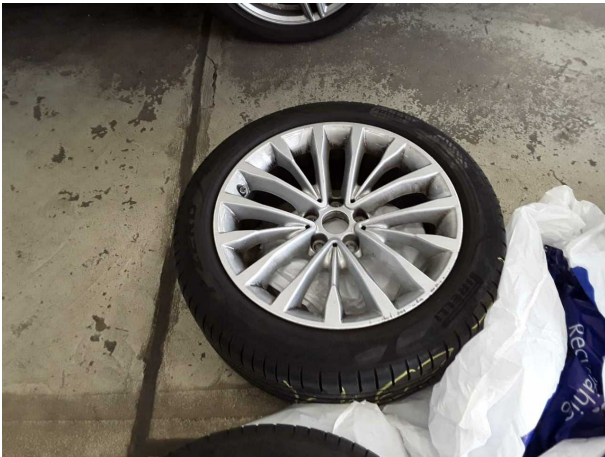

**Beschädigung #2:** 2.Radsatz: 1 Leichtmetallfelge - verkratzt / verschürft - Wertminderung



**Beschädigung #2:** 2.Radsatz: 1 Leichtmetallfelge - verkratzt / verschürft - Wertminderung





## Checkliste

Vorhanden	Name
<input type="checkbox"/>	ABE
<input type="checkbox"/>	Abschleppöse
<input type="checkbox"/>	Anhängekupplung abnehmbar
<input type="checkbox"/>	Antenne
<input type="checkbox"/>	Bordbuchmappe
<input type="checkbox"/>	Bordwerkzeug
<input type="checkbox"/>	Consumer Kabelkit
<input type="checkbox"/>	Fernbedienung Standheizung
<input type="checkbox"/>	Ladekabel
<input type="checkbox"/>	Laderaumabdeckung / Rollo
<input type="checkbox"/>	Leichtmetallfelgensatz komplett
<input type="checkbox"/>	Navigations Datenträger
<input type="checkbox"/>	Schlüssel Anhängerkupplung
<input type="checkbox"/>	Serviceheft
<input type="checkbox"/>	Tirefit Füllmittel
<input type="checkbox"/>	Tirefit komplett
<input type="checkbox"/>	Tirefit Kompressor
<input type="checkbox"/>	Windschott