



WBA6N31000FK91315

Angaben zum Fahrzeug

Halter		Besichtigungszustand	bedingt: Licht/Nässe/Schmutz
Kennzeichen		Laufleistung (abgelesen)	71.167 km
Hersteller	BMW	Restlauf bis Service	26.000 km
Typ/Modell	330e	HU (Bericht lag vor)	03/2026
Fahrgestellnummer	WBA6N31000FK91315	Leistung / Hubraum	135 kW / 1.998 ccm
Erstzulassung	26.02.2021	Polster/Farbe	/
Letzte Wartung	07/2024, 63.302 km	Lackierung	
Kraftstoffart	Hybr.B/E ext.aufll	Getriebe	Automatik

Zustandsbericht

Wertmindernde Faktoren

Nr.	Bauteilgruppe	Beschreibung
1	2.Radsatz	1 Leichtmetallfelge - verkratzt / verschürft - Wertminderung
2	Blinkleuchte	Spiegel links - verkratzt / verschürft - erneuern
3	Stoßfänger vorn	Stoßfänger vorn - verkratzt / verschürft - Smart Repair
4	Verglasung	Frontscheibe (Rissbildung) - Steinschlag - erneuern
5	Seitenwand rechts	Seitenwand - Delle(n) - instandsetzen und lackieren
6	Stoßfänger hinten	Stoßfänger hinten - verformt - erneuern

Gebrauchsspuren

Nr.	Bauteilgruppe	Beschreibung
1	Karosserie	Karosserie (Steinschläge) - Kratzer - kein Abzug

Fehlteile

Fehlteil

Festgestellte Nachlackierungen

Nr.	Ort
	Keine feststellbar

Hauptbereifung

Achse	Reifengröße	Hersteller	Reifentyp	Profiltiefe	Verktgl.	Zul.
1	225/50 R17 98H	Pirelli	Winterreifen	6mm - 6mm	i.O.	
2	225/50 R17 98H	Pirelli	Winterreifen	4mm - 4mm	i.O.	

TÜV SÜD Auto Plus GmbH
Gutenbergstr. 13
70771 Leinfelden-Echterdingen

Besichtigungsort
Allane Mobility Consulting
GmbH

69190 Walldorf

Besichtigungsdatum: 12.03.2025
Protokollnummer: 38796763
Anlieferungsdatum: 12.03.2025



Auto Plus

Zusatzbereifung

Achse	Reifengröße	Hersteller	Reifentyp	Profiltiefe	Verktgl.	Zul.
1	225/50 R17 98V	Hankook	Sommerreifen	5mm - 5mm	i.O.	
2	225/50 R17 98Y	Pirelli	Sommerreifen	5mm - 5mm	i.O.	

Der Verschleißzustand sowie evtl. Schäden an der Bereifung sind wertmäßig berücksichtigt.

Bemerkungen

Keine Gewähr auf Vollständigkeit und
Richtigkeit der angezeigten Ausstattung.
Techn. Änderungen vorbehalten
Das Fahrzeug weist dem Alter, der Laufleistung und dem
Einsatzzweck entsprechende Gebrauchsspuren auf.
elektr. Komponenten geprüft, i. O.

Lackwerte geprüft, i. O.

Fahrzeug war zum Zeitpunkt der Besichtigung regennass, weitere Beschädigungen können nicht ausgeschlossen werden.

TÜV SÜD Auto Plus GmbH
Gutenbergstr. 13
70771 Leinfelden-Echterdingen

Besichtigungsort
Allane Mobility Consulting
GmbH

69190 Walldorf

Besichtigungsdatum: 12.03.2025
Protokollnummer: 38796763
Anlieferungsdatum: 12.03.2025



Auto Plus

Angaben zum Fahrzeug

Hersteller	BMW	Besichtigungszustand	bedingt: Licht/Nässe/Schmutz
Typ/Modell	330e	Laufleistung (abgelesen)	71.167 km
Fahrgestellnummer	WBA6N31000FK91315	Erstzulassung	26.02.2021

Fahrzeug-Identifizierung:

Die Fahrzeug-Identifizierungsnummer (FIN) wurde abgelesen und die Übereinstimmung im Verlauf der Besichtigung durch den Unterzeichner mit den vorgelegten Unterlagen festgestellt.

Besichtigungsbedingungen:

Eine ordnungsgemäße Sichtprüfung der Lackierung und der Karosserie war wegen unzureichender Lichtverhältnisse/ Nässe oder Verschmutzung nur eingeschränkt möglich. Zum Zeitpunkt der Besichtigung konnte der Zustand einer ausreichenden Beurteilung nicht sichergestellt werden. Sachverständigenseits wird daher zur Verringerung des Prognoserisikos eine weitere Besichtigung empfohlen.

Allgemeinzustand:

Das Fahrzeug weist dem Alter und Einsatzzweck entsprechende Gebrauchsspuren auf.

Übersichtsfotos



Abbildung 1: Schräg vorne



Abbildung 2: Schräg vorne



Abbildung 3: Schräg hinten



Abbildung 4: Schräg hinten



Abbildung 5: Innenraum



Abbildung 6: Innenraum



Abbildung 7: Innenraum

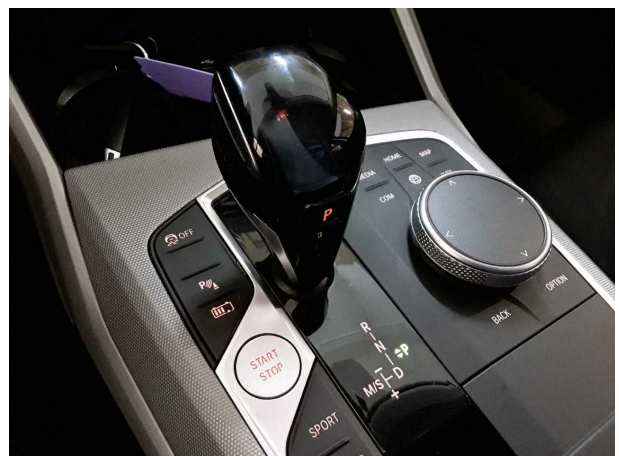

Abbildung 8: Innenraum



Abbildung 9: Innenraum

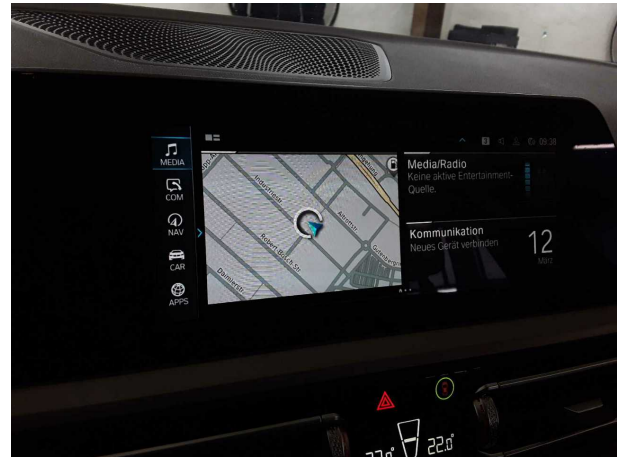

Abbildung 10: Sonstiges



Abbildung 11: Sonstiges

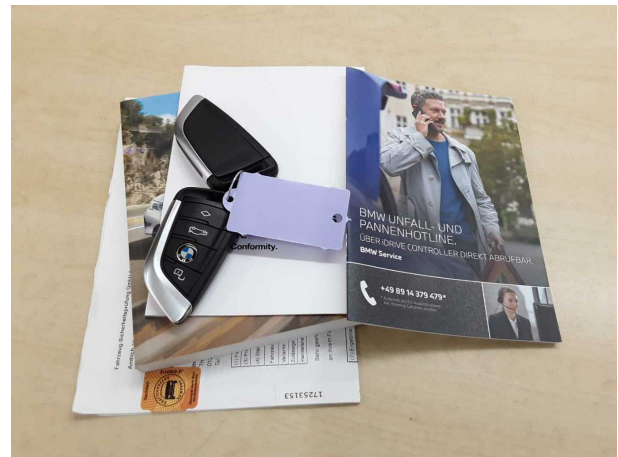

Abbildung 12: Sonstiges



Abbildung 13: Sonstiges



Abbildung 14: Sonstiges



Abbildung 15: Sonstiges



Abbildung 16: Sonstiges



Abbildung 17: Sonstiges



Abbildung 18: Sonstiges

69190 Waldorf



Abbildung 19: Sonstiges



Abbildung 20: Sonstiges



Abbildung 21: Sonstiges

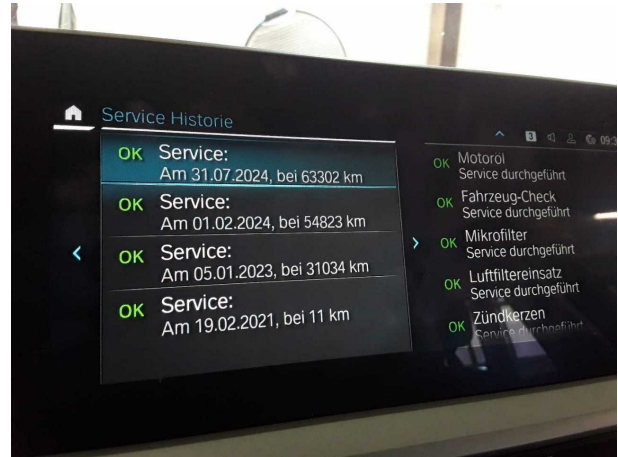

Abbildung 22: Sonstiges



Abbildung 23: Sonstiges

Beschädigungsfotos



Beschädigung #1: 2.Radsatz: 1 Leichtmetallfelge - verkratzt / verschürft - Wertminderung



Beschädigung #1: 2.Radsatz: 1 Leichtmetallfelge - verkratzt / verschürft - Wertminderung



Beschädigung #2: Blinkleuchte: Spiegel links - verkratzt / verschürft - erneuern



Beschädigung #2: Blinkleuchte: Spiegel links - verkratzt / verschürft - erneuern

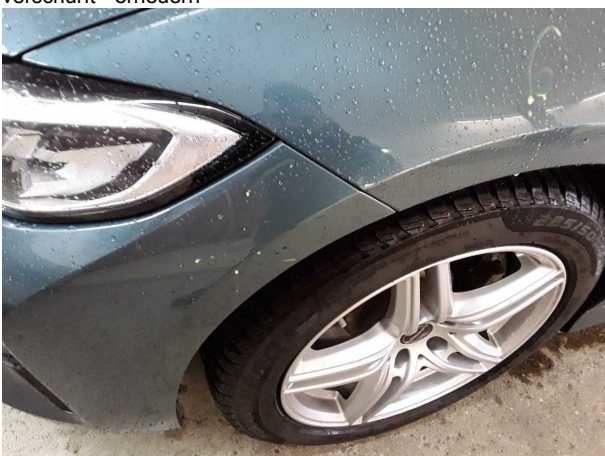

Beschädigung #3: Stossfänger vorn: Stossfänger vorn - verkratzt / verschürft - Smart Repair

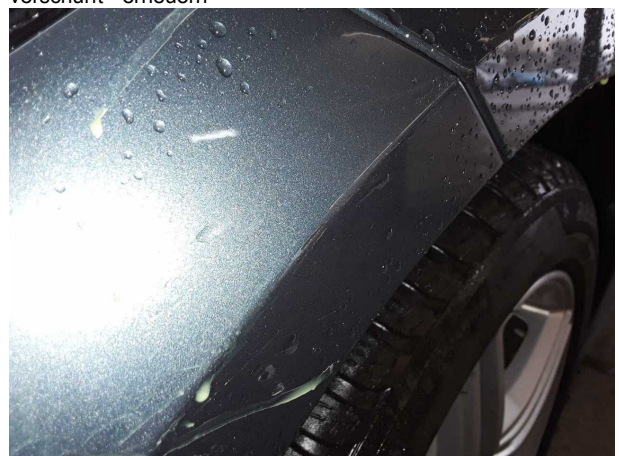

Beschädigung #3: Stossfänger vorn: Stossfänger vorn - verkratzt / verschürft - Smart Repair



Beschädigung #4: Verglasung: Frontscheibe (Rissbildung) - Steinschlag - erneuern



Beschädigung #4: Verglasung: Frontscheibe (Rissbildung) - Steinschlag - erneuern

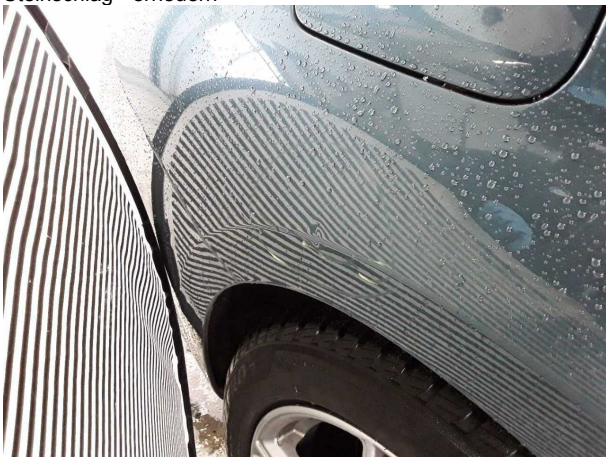

Beschädigung #5: Seitenwand rechts: Seitenwand - Delle(n) - instandsetzen und lackieren



Beschädigung #5: Seitenwand rechts: Seitenwand - Delle(n) - instandsetzen und lackieren



Beschädigung #6: Stossfänger hinten: Stossfänger hinten - verformt - erneuern



Beschädigung #6: Stossfänger hinten: Stossfänger hinten - verformt - erneuern

TÜV SÜD Auto Plus GmbH
Gutenbergstr. 13
70771 Leinfelden-Echterdingen

Besichtigungsort
Allane Mobility Consulting
GmbH

69190 Walldorf

Besichtigungsdatum: 12.03.2025
Protokollnummer: 38796763
Anlieferungsdatum: 12.03.2025



Auto Plus



Beschädigung #6: Stossfänger hinten: Stossfänger hinten -
verformt - erneuern



Checkliste

Vorhanden	Name
<input type="checkbox"/>	ABE
<input type="checkbox"/>	Abschleppöse
<input type="checkbox"/>	Anhängekupplung abnehmbar
<input type="checkbox"/>	Antenne
<input type="checkbox"/>	Bordbuchmappe
<input type="checkbox"/>	Bordwerkzeug
<input type="checkbox"/>	Consumer Kabelkit
<input type="checkbox"/>	Fernbedienung Standheizung
<input type="checkbox"/>	Ladekabel
<input type="checkbox"/>	Laderaumabdeckung / Rollo
<input type="checkbox"/>	Leichtmetallfelgensatz komplett
<input type="checkbox"/>	Navigations Datenträger
<input type="checkbox"/>	Schlüssel Anhängerkupplung
<input type="checkbox"/>	Serviceheft
<input type="checkbox"/>	Tirefit Füllmittel
<input type="checkbox"/>	Tirefit komplett
<input type="checkbox"/>	Tirefit Kompressor
<input type="checkbox"/>	Windschott