



**WBY71EG0405Z00917**

## Angaben zum Fahrzeug

<b>Halter</b>		<b>Besichtigungszustand</b>	bedingt: Licht/Nässe/Schmutz
<b>Kennzeichen</b>		<b>Laufleistung (abgelesen)</b>	14.610 km
<b>Hersteller</b>	BMW	<b>Restlauf bis Service</b>	12 Monat(e)
<b>Typ/Modell</b>	iX1 eDrive20 Sports Utility Vehicle5-türig	<b>HU</b>	
<b>Fahrgestellnummer</b>	WBY71EG0405Z00917	<b>Leistung / Hubraum</b>	150 kW / 1 ccm
<b>Erstzulassung</b>	28.02.2024	<b>Polster/Farbe</b>	Leder / Schwarz
<b>Letzte Wartung</b>		<b>Lackierung</b>	Orange
<b>Kraftstoffart</b>	Elektro	<b>Getriebe</b>	

## Zustandsbericht

### Wertmindernde Faktoren

Nr.	Bauteilgruppe	Beschreibung
1	Unterlagen	Bordbuchmappe (fehlt) - erneuern
2	Seitenwand rechts	Radlauf - Kratzer - Smart Repair
3	Stoßfänger hinten	Stoßfänger hinten - Kratzer - Smart Repair
4	Tür vorn links	Tür - Kratzer - Smart Repair
5	Ausrüstung	Ladekabel (Haushaltsstrom / fehlt) - erneuern
6	Motorhaube	Motorhaube - Delle(n) - instandsetzen und lackieren

### Gebrauchsspuren

Nr.	Bauteilgruppe	Beschreibung
1	Karosserie	Karosserie (Kratzer,Dellen) - Steinschlag - kein Abzug

### Fehlteile

Fehlteil

### Festgestellte Nachlackierungen

Nr.	Ort
	Keine feststellbar

### Hauptbereifung

Achse	Reifengröße	Hersteller	Reifentyp	Profiltiefe	Verktgl.	Zul.
1	205/65 R17 100H	Pirelli	Winterreifen	6mm - 6mm	n.i.O.	n.i.O.
2	205/65 R17 100H	Pirelli	Winterreifen	7mm - 7mm	n.i.O.	n.i.O.



## Zusatzbereifung

Achse	Reifengröße	Hersteller	Reifentyp	Profiltiefe	Verktgl.	Zul.
1	225/55 R18 102Y	Hankook	Sommerreifen	5mm - 5mm	n.i.O.	i.O.
2	225/55 R18 102Y	Hankook	Sommerreifen	5mm - 5mm	n.i.O.	i.O.

## Ersatz

Typ	Reifengröße	Hersteller	Reifentyp	Profiltiefe	Ablaufdatum
Tirefit					05/2029

Der Verschleißzustand sowie evtl. Schäden an der Bereifung sind wertmäßig berücksichtigt.

## Ausstattung

### Ausstattung

Bezeichnung
Klimaanlage
Navigationsgerät mit Kartenansicht
Radio

## Bemerkungen

Keine Gewähr auf Vollständigkeit und Richtigkeit der angezeigten Ausstattung.  
Techn. Änderungen vorbehalten.  
Das Fahrzeug weist dem Alter, der Laufleistung und dem Einsatzzweck entsprechende Gebrauchsspuren auf.

elektr. Komponenten geprüft, i. O.

Lackwerte geprüft, i. O.

**TÜV SÜD Auto Plus GmbH**  
Gutenbergstr. 13  
70771 Leinfelden-Echterdingen

**Besichtigungsort**  
Autokontor Bayern GmbH  
Windecker Straße 2  
61137 Schöneck

Besichtigungsdatum: 18.03.2025  
**Protokollnummer: 38930108**



Auto Plus

## Angaben zum Fahrzeug

<b>Hersteller</b>	BMW	<b>Besichtigungszustand</b>	bedingt: Licht/Nässe/Schmutz
<b>Typ/Modell</b>	iX1 eDrive20 Sports Utility Vehicle5-türig	<b>Laufleistung (abgelesen)</b>	14.610 km
<b>Fahrgestellnummer</b>	WBY71EG0405Z00917	<b>Erstzulassung</b>	28.02.2024

### Fahrzeug-Identifizierung:

Die Fahrzeug-Identifizierungsnummer (FIN) wurde abgelesen und die Übereinstimmung im Verlauf der Besichtigung durch den Unterzeichner mit den vorgelegten Unterlagen festgestellt.

### Besichtigungsbedingungen:

Eine ordnungsgemäße Sichtprüfung der Lackierung und der Karosserie war wegen unzureichender Lichtverhältnisse/ Nässe oder Verschmutzung nur eingeschränkt möglich. Zum Zeitpunkt der Besichtigung konnte der Zustand einer ausreichenden Beurteilung nicht sichergestellt werden. Sachverständigenseits wird daher zur Verringerung des Prognoserisikos eine weitere Besichtigung empfohlen.

### Allgemeinzustand:

Das Fahrzeug weist dem Alter und Einsatzzweck entsprechende Gebrauchsspuren auf.

## Übersichtsfotos



Abbildung 1: Schräg vorne



Abbildung 2: Schräg vorne



Abbildung 3: Schräg hinten



Abbildung 4: Schräg hinten



Abbildung 5: Innenraum



Abbildung 6: Innenraum



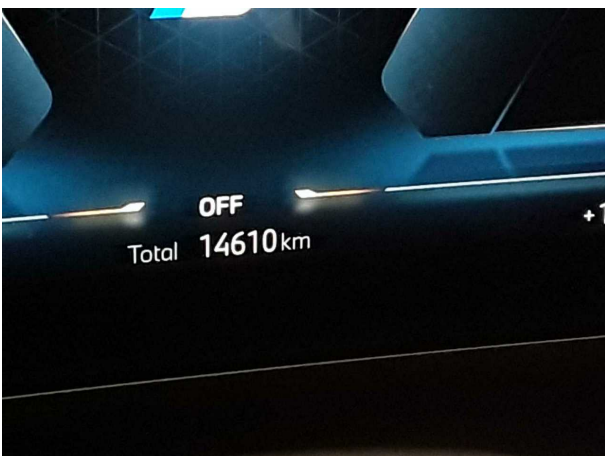

Abbildung 7: Innenraum



Abbildung 8: Innenraum



Abbildung 9: Innenraum



Abbildung 10: Innenraum



Abbildung 11: Innenraum



Abbildung 12: Innenraum



Abbildung 13: Innenraum

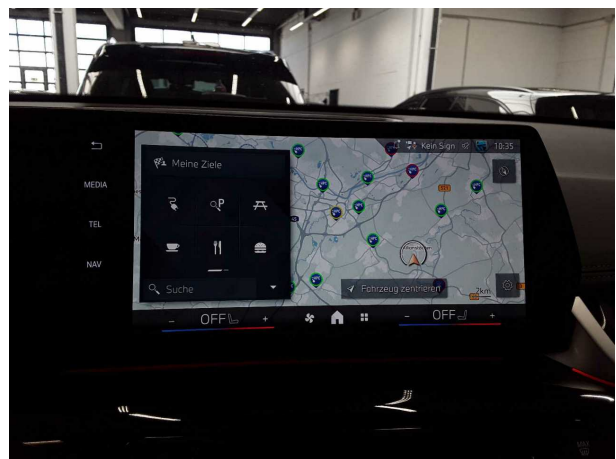

Abbildung 14: FIN



Abbildung 15: Zubehör



Abbildung 16: Zubehör



Abbildung 17: Dokumente



Abbildung 18: Montierte Bereifung



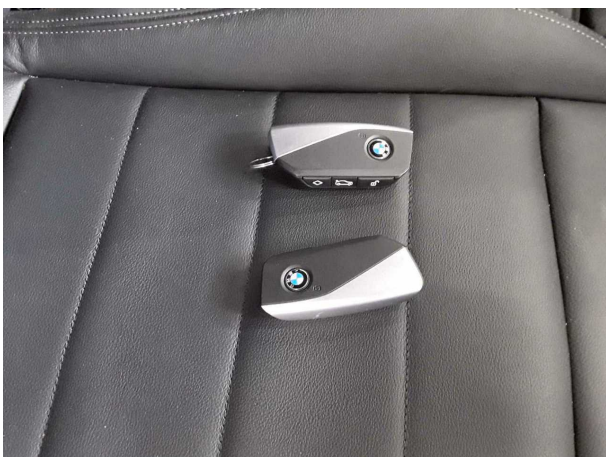

**Abbildung 19:** Sonstiges



**Abbildung 20:** Sonstiges



**Abbildung 21:** Sonstiges



**Abbildung 22:** Sonstiges

## Beschädigungsfotos



**Beschädigung #2:** Seitenwand rechts: Radlauf - Kratzer - Smart Repair



**Beschädigung #2:** Seitenwand rechts: Radlauf - Kratzer - Smart Repair

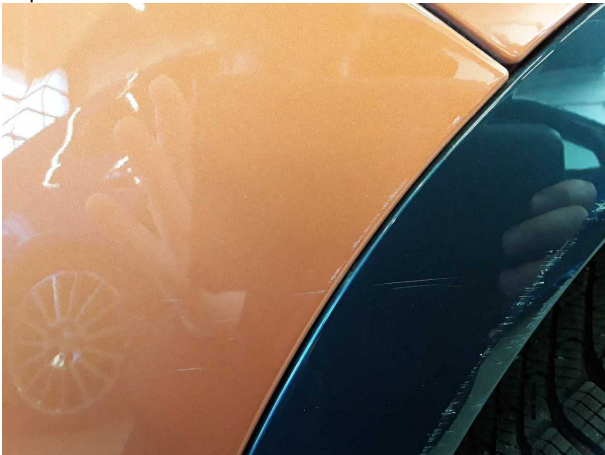

**Beschädigung #3:** Stossfänger hinten: Stossfänger hinten - Kratzer - Smart Repair



**Beschädigung #4:** Tür vorn links: Tür - Kratzer - Smart Repair

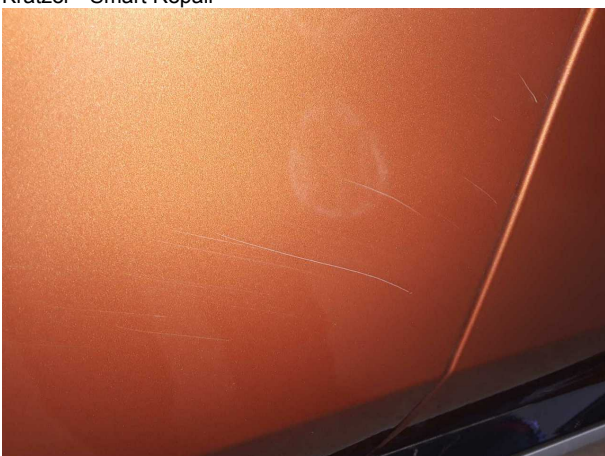

**Beschädigung #4:** Tür vorn links: Tür - Kratzer - Smart Repair

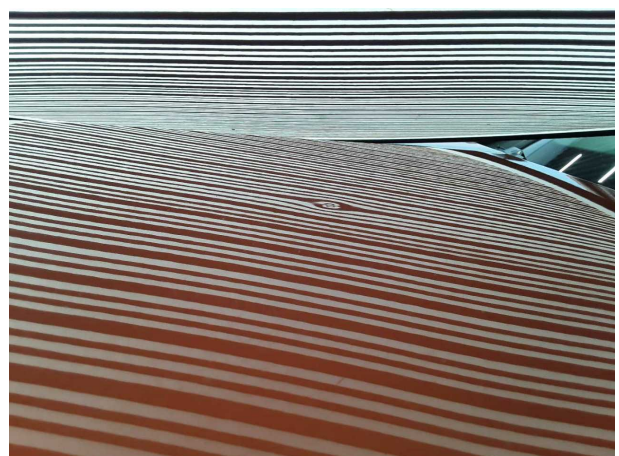

**Beschädigung #6:** Motorhaube: Motorhaube - Delle(n) - instandsetzen und lackieren



**TÜV SÜD Auto Plus GmbH**  
Gutenbergstr. 13  
70771 Leinfelden-Echterdingen

**Besichtigungsort**  
Autokontor Bayern GmbH  
Windecker Straße 2  
61137 Schöneck

Besichtigungsdatum: 18.03.2025  
**Protokollnummer: 38930108**



Auto Plus



**Beschädigung #6:** Motorhaube: Motorhaube - Delle(n) -  
instandsetzen und lackieren



## Checkliste

Vorhanden	Name
<input type="checkbox"/>	ABE
<input type="checkbox"/>	Abschleppöse
<input type="checkbox"/>	Anhängekupplung abnehmbar
<input type="checkbox"/>	Antenne
<input type="checkbox"/>	Bordbuchmappe
<input type="checkbox"/>	Bordwerkzeug
<input type="checkbox"/>	Consumer Kabelkit
<input type="checkbox"/>	Fernbedienung Standheizung
<input type="checkbox"/>	Ladekabel
<input type="checkbox"/>	Laderaumabdeckung / Rollo
<input type="checkbox"/>	Leichtmetallfelgensatz komplett
<input type="checkbox"/>	Navigations Datenträger
<input type="checkbox"/>	Schlüssel Anhängerkupplung
<input type="checkbox"/>	Serviceheft
<input type="checkbox"/>	Tirefit Füllmittel
<input type="checkbox"/>	Tirefit komplett
<input type="checkbox"/>	Tirefit Kompressor
<input type="checkbox"/>	Windschott